BUSINESS · GASTRO · MEDICAL · WORKWEAR

CORPORATE WEAR



Die Artikel der folgenden Marken sind im Katalog enthalten:

GX6

www.blauer-engel.de/uz195

Dieses Druckerzeugnis ist mit dem Blauen Engel ausgezeichnet.

FSC
www.fsc.org
RECYCLED
Papier aus Recyclingmaterial
FSC® C011984

ICONS

MATERIAL/HERSTELLUNG

Schadstoffreduzierte Herstellung
Voraussetzung für die Vergabe dieses Symbols ist eine vorliegende OEKO-TEX® STANDARD 100 Zertifizierung.

(Anteilig) aus recycelten Materialien
Das Symbol (Anteilig) aus recycelten Materialien erhalten alle Artikel, die nach einem anerkannten Recycling-Standard zertifiziert sind, wie RCS 100, RCS Blended und GRS.

Bio-Baumwolle
Alle Artikel, die mit dem Symbol Bio-Baumwolle versehen sind, sind nach einem der anerkannten Bio-Baumwollstandards zertifiziert. Hierunter fallen unter anderem GOTS, OCS 100, OCS Blended und EU Ecolabel, sowie OEKO-TEX®, ORGANIC COTTON. Auch zertifizierte Bio- Baumwolle in Umstellung fällt unter dieses Symbol.

Fairtrade zertifizierte Baumwolle
Artikel aus FAIRTRADE zertifizierter Baumwolle werden mit dem offiziellen FAIRTRADE COTTON Siegel gekennzeichnet. Dieser Standard zielt auf Verbesserungen sozialer und ökologischer Bedingungen im Baumwoll-Anbau ab. Fairtrade ist eines der bekanntesten Nachhaltigkeitssiegel weltweit. Entsprechend zertifizierte Artikel sind mit dem Siegel gekennzeichnet, anstelle eines Icons.

Faire Arbeitsbedingungen in der Textilherstellung
Viele Artikel/Marken in diesem Katalog wurden in Fabriken hergestellt, die nach einem Standard zur Einhaltung bzw. Verbesserung sozialer Bedingungen zertifiziert sind. Hierunter fallen Fabrikzertifikate nach dem Fair Wear- und amfori BSCI- Verhaltenskodex, eingehaltene Standards nach SA 8000, Wrap, der Fair Labor Association und OEKO-TEX® STeP/ OEKO-TEX® MADE IN GREEN. Auskunft auf Anfrage.

LABEL

Heraustrennbares Label
Kein Label im Nacken/Bund

PFLEGEHINWEISE

Bügelfrei
Bügelleicht
Knitterfrei
Pflegeleicht
Waschbarkeit
Industriewäsche geeignet

HIGH VISIBILITY

High-Vis
Reflektor-Elemente

MADE IN

Made in EU

BESONDERE EIGENSCHAFTEN

Abnehmbare Kapuze
Antibakteriell
Antipilling
Atmungsaktiv
Echtes Leder
Feuchtigkeitstransportierend
Große Größen
Schuh mit Schutzkappe
Schnelltrocknend
Stretch
Sublimierbar
UV Schutz
Veredelungszugang
Verschweißte / Versiegelte Nähte
Wasserabweisend
Wasserdicht
Wendbar
Winddicht

INHALT

01 **BASICS**

7 T-Shirts
13 Poloshirts
19 Sweats
28 Jacken, Westen & Fleece
33 Accessoires

02 **BUSINESS**

45 Hemden & Blusen
50 Hemden & Blusen Oxford
57 Hemden & Blusen Popeline
66 Hemden & Blusen Stretch
71 Hemden & Blusen Twill
72 Kollektionen
103 Pullover & Strickwaren
110 Hosen
112 Accessoires

03 **GASTRO**

117 Bistroschürzen
132 Latzschürzen
152 Shirts, Hemden & Blusen
161 Jacken & Westen
165 Kochjacken
175 Kochhosen
177 Mützen & Accessoires

04 **BEAUTY & MEDICAL**

189 Kasacks & Co.
199 Zubehör

05 **WORKWEAR**

201 Workwear-Konzepte
210 T-Shirts & Poloshirts
219 Sweats & Fleece
224 Jacken & Westen
234 Hosen & Shorts
242 Schuhe
245 Accessoires

06 **WORKWEAR - HI-VIS**

249 Kollektionen
261 Sicherheitswesten
281 T-Shirts & Poloshirts
285 Sweats & Fleece
287 Jacken & Hosen
297 Accessoires

Alle genannten Katalogpreise in Euro/Stk. inkl. ges. MwSt. ab Werk - gültig bis 31.12.2026.
Preisänderungen jederzeit möglich.
Weitere wichtige Informationen finden Sie auf Katalogseite 298.



1



Basics

T-SHIRT 7
POLOSHIRTS 13
SWEATS 19
JACKEN, WESTEN & FLEECE 28
ACCESSOIRES 33



STEDMAN.



>3XL

S7000 | ST7000 **Unisex Lux T-Shirt**

100% Baumwolle

XS, S, M, L, XL, XXL, 3XL, 4XL, 5XL

180 g/m² Stedman®

XS, S, M, L, XL, XXL, 3XL, 4XL, 5XL

BLACK OPAL | GREY HEATHER | NAVY BLUE | WHITE

XS, S, M, L, XL, XXL, 3XL

BLUE MIDNIGHT | BOTTLE GREEN | BRIGHT ROYAL | DARK DENIM HEATHER
DARK GREY HEATHER | KELLY GREEN | ORANGE | SCARLET RED
SLATE GREY (SOLID) | SUNFLOWER YELLOW

100% ringgesponnene gekämmte Baumwolle, Single Jersey | Unisex Rundhals-T-Shirt | Mit Seitennähten | Gewebtes Premium-Größenetikett im Nacken | Tear-Away-Pflegeetikett in der Seitennaht

Preis	1	📦	10 📦
ab	9,71	8,50	7,95



mantis



Label

P01 | M01 **Men´s Essential T**

100% Baumwolle

XS, S, M, L, XL, XXL, 3XL, 4XL

160 g/m² Mantis

XS, S, M, L, XL, XXL, 3XL, 4XL

BLACK | WHITE

XS, S, M, L, XL, XXL, 3XL

BURGUNDY | CHARCOAL GREY MELANGE | FOREST GREEN | HEATHER GREY MELANGE
KELLY GREEN | MUSTARD | NATURAL | NAVY
RED | ROYAL | SKY BLUE | SOFT OLIVE
SOFT PINK

Zertifizierung als Bio-Baumwolle in Arbeit | Single Jersey | Moderne Passform | Ausschnitt aus schmalem Feinripp | Saum mit Zwillingsnadel | Gerader Saum | Pflegeetikett aus Bio-Baumwolle | Abreißbares Nackenetikett

Preis	1	📦	10 📦
ab	10,26	9,26	8,88



ROLY



Label

>3XL

RY6502 | CA6502 **Men´s Dogo Premium T-Shirt**

100% Baumwolle (Heather Grey: 85% Baumwolle / 15% Viskose)

S, M, L, XL, XXL, 3XL, 4XL, 5XL

170 g/m² Roly

S, M, L, XL, XXL, 3XL, 4XL, 5XL

BLACK 02 | BOTTLE GREEN 56 | HEATHER GREY 58
NAVY BLUE 55 | RED 60 | ROYAL BLUE 05
WHITE 01

S, M, L, XL, XXL, 3XL

ARMY GREEN 15 | CHOCOLATE 87 | DARK LEAD 46
DENIM BLUE 86 | EBONY 231 | GARNET RED 57
GRASS GREEN 83 | IRISH GREEN 24 | LIGHT PINK 48
LIME YELLOW 118 | NATURAL 29 | OASIS GREEN 114
OCEAN BLUE 100 | ORANGE 31 | ORCHID 230
PURPLE 71 | ROSETTE 78 | SAND 07
SKY BLUE 10 | STONE GREY 108 | TROPICAL GREEN 216
TURQUOISE 12 | VENTURE GREEN 152 | WALNUT 67
YELLOW 03

Single Jersey | T-Shirt kurzarm | 4-lagiger Rundhalskragen | Durchgehendes Nackenband von Schulter zu Schulter | Seitennähte | Herausreißbares Label

Preis	1	📦	10 📦
ab	5,21	4,66	4,50

*Preise lagen bei Drucklegung nicht vor.



STEDMAN.

NEW COLOUR



S140 | ST2000 Classic-T Unisex

100% Baumwolle (Grey Heather: 85% Baumwolle / 15% Viskose)
XXS, XS, S, M, L, XL, XXL, 3XL, 4XL, 5XL
155 g/m² Stedman®

XXS, XS, S, M, L, XL, XXL, 3XL, 4XL, 5XL

ASH (HEATHER)	BLACK OPAL	BLUE MIDNIGHT
BORDEAUX	BOTTLE GREEN	BRIGHT ROYAL
GOLD	GREY HEATHER	KELLY GREEN
KIWI GREEN	MARINA BLUE	MILITARY GREEN
NATURAL	NAVY BLUE	ORANGE
SAND	SCARLET RED	SLATE GREY (SOLID)
SUNFLOWER YELLOW	SWEET PINK	TEAL
WHITE		

XXS, XS, S, M, L, XL, XXL, 3XL

BRIGHT LIME	BRILLIANT ORANGE	BURGUNDY RED
DARK CHOCOLATE	DEEP BERRY	DENIM BLUE
HUNTERS GREEN	LIGHT BLUE	OCEAN BLUE
REAL GREY	SOFT GREY	YELLOW

Unisex | Ringgesponnene Baumwolle | Schulter-Nackenband | Schlauchware | Waschbar bis 40 °C

Preis	1		10
ab	5,83	5,05	4,66



STEDMAN.

NEW COLOUR



S141 | ST2600 Classic-T Women

100% Baumwolle (Grey Heather: 85% Baumwolle / 15% Viskose)
XS, S, M, L, XL, XXL, 3XL
155 g/m² Stedman®

XS, S, M, L, XL, XXL, 3XL

ASH (HEATHER)	BLACK OPAL	BLUE MIDNIGHT
BORDEAUX	BOTTLE GREEN	BRIGHT ROYAL
GOLD	GREY HEATHER	KELLY GREEN
KIWI GREEN	MARINA BLUE	MILITARY GREEN
NATURAL	NAVY BLUE	ORANGE
REAL GREY	SAND	SCARLET RED
SLATE GREY (SOLID)	SOFT GREY	SUNFLOWER YELLOW
SWEET PINK	TEAL	WHITE

XS, S, M, L, XL, XXL

BRIGHT LIME	BRILLIANT ORANGE	BURGUNDY RED
DARK CHOCOLATE	DEEP BERRY	DENIM BLUE
HUNTERS GREEN	LIGHT BLUE	OCEAN BLUE
YELLOW		

Klassischer Bestseller | Ringgesponnene Baumwolle | Necktape | Seitennähte | Waschbar bis 40 °C | Körperbetonte Passform

Preis	1		10
ab	5,83	5,05	4,66

Mehr Artikel sind online verfügbar.



JHK271 | TSULSCL **Ladies´ V-Neck Sicilia**

100% Baumwolle (Ash Melange: 95% Baumwolle / 5% Viskose)
S, M, L, XL
140 g/m² JHK

ASH MELANGE	BLACK	CARDINAL	CHOCOLATE
FUCHSIA	KHAKI	MINT GREEN	MUSTARD
PINK	PISTACHIO	RED	ROYAL BLUE
TANGERINE	TURQUOISE	WHITE	

Kurzarm | V-Ausschnitt | Kragen, Ärmel und Saum mit offenen Kanten | Single Jersey

Preis	1	10
Preise online*		



JHK604 | CURVSPICO **Ladies´ Curves T-Shirt V-Neck**

100% Baumwolle (Grey Melange: 85% Baumwolle / 15% Viskose)
S (44), M (46), L (48), XL (50/52)
145 g/m² JHK

BLACK	FUCHSIA	GREY MELANGE	LIME
NAVY	RED	ROYAL BLUE	TURQUOISE
WHITE			

Kurzarm | Single Jersey | Doppelte Nähte an Ärmeln und Saum | |

Preis	1	10
Preise online*		





JHK270 | TSUAPICO **Urban V-Neck**

100% Baumwolle (Grey Melange: 85% Baumwolle / 15% Viskose), (Heather Farben: 65% Polyester / 35% Baumwolle), (Denim Heather: 60% Baumwolle / 40% Polyester)
S, M, L, XL, XXL
160 g/m² JHK

BLACK	BOTTLE GREEN HEATHER	BURGUNDY HEATHER
CHARCOAL HEATHER	DENIM HEATHER	FUCHSIA
GREY MELANGE	LAVENDER HEATHER	MUSTARD HEATHER
NAVY	RED	ROYAL BLUE
TURQUOISE HEATHER	WHITE	

Kurzarm | Mit Seitennaht | 1x1-Ripp am V-Ausschnitt | Schulter-zu-Schulter-Tape | Enzymgewaschen

Preis	1	10
Preise online*		

*Preise lagen bei Drucklegung nicht vor.

miners mate
#my_pure_mate







Label

>3XL

MY112 | MY112 my pure mate - Unisex Tee

100% Baumwolle (Heather Grey: 90% Baumwolle / 10% Viskose)

XXS, XS, S, M, L, XL, XXL, 3XL, 4XL, 5XL

160 g/m²

Miners mate pure mate

XXS, XS, S, M, L, XL, XXL, 3XL, 4XL, 5XL

BLACK

XXS, XS, S, M, L, XL, XXL, 3XL

HEATHER GREY | MUSTARD | NAVY | RED | SOFT BLUE | SOFT OLIVE | WHITE

100% gekämmte, ringgesponnene, Fairtrade-zertifizierte Bio-Baumwolle für eine glatte Oberfläche und perfekte Veredelungsergebnisse | Single Jersey | Gerader Schnitt mit Seitennähten für eine moderne Passform | Set-In-Ärmel | Modisch vorverlegte Schulternaht für hohen Tragekomfort | 2x1 Ripp-Kragen, Krageneinfassung mit zusätzlicher Ziernaht | Tear Away: das Markenlabel ist heraustrennbar und gleichzeitig kann man das 3-lagige Etikett mit Angaben zur Zertifizierung beibehalten | Neutrales Größenetikett seitlich versetzt in der Nackennaht

Preis	1	10
ab	15,47	13,26	12,38

Mehr Artikel sind online verfügbar.



MYS110 | 2000 **Unisex Tee**

100% Baumwolle
4XL, 5XL, 6XL, 7XL, 8XL, 10XL, 12XL, 15XL
190 g/m² Miners mate supersize

ANTHRACITE | BLACK | CAMOUFLAGE | HEATHER GREY
NAVY | RED | ROYAL BLUE | WHITE

Gerader Schnitt mit Seitennähte für eine bequeme Passform | Rundhalsauschnitt mit Rib-Kragen | Neutrales Größenetikett im Nacken seitlich versetzt | Set-in Ärmel | Gerader Saumabschluss | Abreißbares Markenlabel in Seitennaht | Softe, elastische Qualität aus Baumwoll-Jersey

Preis	1		10
ab	26,78	25,70	25,04



K504 | KK504 **Fashion Fit Superwash® 60° Tee**

65% Polyester / 35% Baumwolle
XS, S, M, L, XL, XXL, 3XL, 4XL
160 g/m² Kustom Kit

XS, S, M, L, XL, XXL, 3XL, 4XL
BLACK | NAVY | WHITE

XS, S, M, L, XL, XXL, 3XL
BLACK MELANGE | DARK GREY MARL | KHAKI | LIGHT GREY MARL
RED | ROYAL

Superwash 60-Gewebe | 1x1-Rippstrick mit Rundhalsausschnitt | Einfassband aus gleichem Material im Nacken und an den Schultern | Verstärkte Schulternähte | Doppelnadel-Saum und -Bündchen | Herausnehmbares Nackenetikett

Preis	1		10
ab	12,69	11,42	10,85



NM004 | NM004 **Heavy Oversized Tee**

100% Baumwolle
XS, S, M, L, XL, XXL, 3XL, 4XL, 5XL
300 g/m² New Morning Studios

BLACK | LIGHT ASPHALT | MAGNET | NAVY
OLIVE | SAND | WHITE

Oversize fit | Rundhalsausschnitt | Kurzarm mit eingesetzten Ärmeln

Preis	1		10
ab	23,75	21,30	20,59



S240 | ST2500 **Classic-T Long Sleeve**

100% Baumwolle (Grey Heather: 85% Baumwolle / 15% Viskose)
S, M, L, XL, XXL, 3XL
155 g/m² Stedman®

S, M, L, XL, XXL, 3XL
BLACK OPAL | GREY HEATHER | NAVY BLUE | WHITE

S, M, L, XL, XXL
BLUE MIDNIGHT | BRIGHT ROYAL | SCARLET RED | SLATE GREY (SOLID)

Ringgesponnene Baumwolle | Schulter-Nackenband | Schlauchware | Ohne Ärmelbündchen | Waschbar bis 40 °C

Preis	1		10
ab	8,93	7,81	7,28

*Preise lagen bei Drucklegung nicht vor.





HRM106 | 106 **Men´s Premium Highneck Longsleeve Tees**

100% Baumwolle
S, M, L, XL, XXL, 3XL, 4XL, 5XL, 6XL
200 g/m² HRM

BLACK | BOTTLE GREEN | DARK GREY | NAVY | STONE | WHITE

Modisch geschnittener High Neck Langarm-Tee | Aus 100% hochwertiger, ringgesponnener, gekämmter Baumwolle (Interlock-Qualität) | Angenehmes Tragegefühl | Labelfrei

Preis	1	10
ab	26,18	24,87	23,56





HRM206 | 206 **Women´s Premium Highneck Longsleeve Tees**

100% Baumwolle
XS, S, M, L, XL, XXL, 3XL
200 g/m² HRM

BLACK | BOTTLE GREEN | DARK GREY | NAVY | STONE | WHITE

Modisch geschnittener High Neck Langarm-Tee | Aus 100% hochwertiger, ringgesponnener, gekämmter Baumwolle (Interlock-Qualität) | Angenehmes Tragegefühl | Labelfrei

Preis	1	10
ab	26,18	24,87	23,56





AQ070 | AQ070 **Men´s Marinière Coastal Long Sleeve Tee**

100% Baumwolle
S, M, L, XL, XXL
200 g/m² Asquith & Fox

WHITE/NAVY

Mit einem schnörkellosen, weiten Ausschnitt | Lange Ärmel | Classic fit

Preis	1	10
ab	29,99	29,99	29,99





AQ071 | AQ071 **Women´s Marinière Coastal Long Sleeve Tee**

100% Baumwolle
XS, S, M, L, XL
200 g/m² Asquith & Fox

WHITE/NAVY

Mit einem schnörkellosen, weiten Ausschnitt | Lange Ärmel | Feminine Passform

Preis	1	10
ab	27,13	27,13	27,13

Mehr Artikel sind online verfügbar.







K412 | KK412 **Regular Fit Superwash® 60° Jersey Polo**

65% Polyester / 35% Baumwolle
S, M, L, XL, XXL
170 g/m² Kustom Kit

BLACK | CHARCOAL | NAVY | WHITE

Reguläre Passform | Superwash® 60°-Gewebe | 1x1-Rippstrickkragen und -bündchen | Drei Knöpfe mit Einlage an der schrägen Knopfleiste | Einfassband aus gleichem Stoff am Nacken und Innenkragen | Verklebtete Schulternähte | Einfach abgesteppte Schulternähte | Doppelnadel-Saum |

Preis	1		10
ab	20,78	18,68	17,75







K732 | KK732 **Regular Fit Comfortec® V Neck Polo**

98% Baumwolle / 2% Elasthan
34 (XS/8), 36 (S/10), 38 (M/12), 40 (L/14), 42 (XL/16), 44 (XXL/18)
210 g/m² Kustom Kit

BLACK | WHITE

1x1 gerippter Flachstrickkragen und -bündchen | Schmale V-Ausschnittleiste mit zwei Knöpfen aus dem gleichen Stoff | Einfassung am hinteren Halsausschnitt aus dem gleichen Stoff | Verstärkte Schulternähte | Einfache Ziernaht um die Bündchen | Einfache Ziernaht an den Armausschnitten | Doppelnadel-Saum | Ersatzknopf am Pflegeetikett | Gewebtes Etikett am hinteren Halsausschnitt

Preis	1		10
ab	29,35	26,42	25,09







AQ012 | AQ012 **Men´s Classic Fit Contrast Polo**

100% Baumwolle (Charcoal: 60% Baumwolle / 40% Polyester), (Heather Grey: 85% Baumwolle / 15% Viskose)
S, M, L, XL, XXL, 3XL
200 g/m² Asquith & Fox

BLACK/LIME | BLACK/ORANGE | BLACK/RED | BLACK/WHITE | CHARCOAL/HEATHER GREY | NAVY/RED | NAVY/WHITE | ROYAL/WHITE

100% ringgesponnene, gekämmte Baumwolle | Dekorative Akzente in Kontrastfarbe

Preis	1		10
ab	20,47	20,47	20,47



W477 | H477 **Ladies´ Sleeveless Coolplus® Polo Shirt**

100% Polyester
XS, S, M, L, XL, XXL, 3XL
180 g/m² Henbury

BLACK | NAVY | WHITE

Mikro-Piqué | Strapazierfähiges, feuchtigkeitsregulierendes Coolplus® Garn | Normale Passform mit schmaler 4-Knopf-Leiste | Ärmelloser Stil | Gleichfarbige Knöpfe | Saum mit Zwillingsnadelstich | Gerippter Kragen und Ärmelausschnitt | Seitenschlitze | Geformte Seitennähte | Halbmondpasse im Nacken | Pflegeleicht (Easy Care)

Preis	1		10
ab	23,28	19,09	18,30







W105 | H105 **Long Sleeved Cotton Piqué Polo Shirt**

100% Baumwolle
S, M, L, XL, XXL
225 g/m² Henbury

BLACK | NAVY

Stehkragen für Formbeständigkeit | Schmale Ärmelbündchen in elastischem 1x1 Ripp | Klassische Knopfleiste mit drei unverzierten Knöpfen in Horn-Optik | Seitenschlitze | Doppelnähte | Worldwide Responsible Accredited Production (WRAP)-zertifizierte Produktion

Preis	1		10
ab	28,49	23,35	22,40





AQ030 | AQ030 **Men´s Classic Fit Long Sleeved Polo**

100% Baumwolle (Charcoal: 60% Baumwolle / 40% Polyester)
S, M, L, XL, XXL, 3XL, 4XL, 5XL
200 g/m² Asquith & Fox

BLACK | CHARCOAL | NAVY | WHITE

100% ringgesponnene, gekämmte Baumwolle | Classic fit | Lange Ärmel | Leicht

Preis	1		10
ab	22,37	22,37	22,37

*Preise lagen bei Drucklegung nicht vor.







STRETCH

>3XL NEW COLOUR

TJ1405 | 1405 **Men´s Luxury Stretch Polo**

95% Baumwolle / 5% Elasthan

S, M, L, XL, XXL, 3XL, 4XL, 5XL

215 g/m²

Tee Jays

S, M, L, XL, XXL, 3XL, 4XL, 5XL

BLACK | DARK GREY (SOLID) | NAVY | WHITE

S, M, L, XL, XXL, 3XL

CEMENT | CLAY | DARK OLIVE | DEEP GREEN | DEEP RED | DENIM | FLINT STONE | FOREST GREEN | ICE BLUE
INDIGO | KIT | LEAF GREEN | LIGHT BLUE | OCEAN BLUE | POWDER GREY | RED | SAGE | STONE
WINE | WOOD

Ringgesponnene, gekämmte Bio-Baumwolle | Langfaserige Baumwolle | Mini-Piqué | Flacher Strick-Kragen mit Elasthan | Doppelt einlaufvorbehandelt | Nackenband in Fischgrätoptik | Sauber gearbeitete Leiste | Taillierter Schnitt | Enzym gewaschen | Silikonbehandlung

Preis	1	10
ab	40,06	36,79	35,68

Mehr Artikel sind online verfügbar.

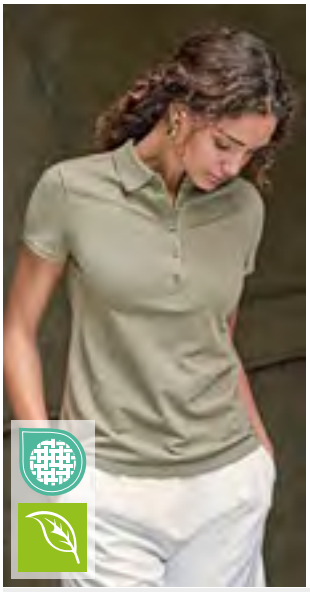



TJ145 | 145 Women´s Luxury Stretch Polo

95% Baumwolle / 5% Elasthan
S, M, L, XL, XXL, 3XL
215 g/m² Tee Jays

BLACK	CEMENT	CLAY
DARK GREY (SOLID)	DEEP GREEN	DEEP RED
DENIM	FOREST GREEN	ICE BLUE
INDIGO	KIT	LEAF GREEN
LIGHT BLUE	NAVY	OCEAN BLUE
RED	SAGE	STONE
WHITE	WINE	WOOD

Ringgesponnene, gekämmte Bio-Baumwolle | Langfaserige Baumwolle | Mini-Piqué | Flacher Strick-Kragen mit Elasthan | Doppelt einlaufvorbehandelt | Nackenband in Fischgrätoptik | Sauber gearbeitete Leiste | Taillierter Schnitt | Enzym gewaschen | Silikonbehandlung

Preis	1		10
ab	40,06	36,79	35,68





TJ1407 | 1407 Men´s Luxury Stripe Stretch Polo

95% Baumwolle / 5% Elasthan
S, M, L, XL, XXL, 3XL
215 g/m² Tee Jays

BLACK/WHITE	DARK GREY (SOLID)/WHITE
NAVY/WHITE	WHITE/NAVY

Ringgesponnene, gekämmte Bio-Baumwolle | Langfaserige Baumwolle | Mini-Piqué | Flacher Strick-Kragen mit Elasthan | Doppelt einlaufvorbehandelt | Nackenband in Fischgrätoptik | Sauber gearbeitete Leiste | Taillierter Schnitt | Enzym gewaschen | Silikonbehandlung

Preis	1		10
ab	40,06	36,79	35,68





TJ1409 | 1409 Women´s Luxury Stretch V-Neck Polo

95% Baumwolle / 5% Elasthan
S, M, L, XL, XXL, 3XL
215 g/m² Tee Jays

BLACK	NAVY	WHITE

Ringgesponnene, gekämmte Bio-Baumwolle | Langfaserige Baumwolle | Mini-Piqué | Flacher Strick-Kragen mit Elasthan | Nackenband in Fischgrätoptik | Taillierter Schnitt | Doppelt einlaufvorbehandelt | Enzym gewaschen | Silikonbehandlung

Preis	1		10
ab	40,06	36,79	35,68





TJ1406 | 1406 Men´s Luxury Stretch Long Sleeve Polo

95% Baumwolle / 5% Elasthan
S, M, L, XL, XXL, 3XL
215 g/m² Tee Jays

BLACK	NAVY	WHITE

Ringgesponnene, gekämmte Bio-Baumwolle | Langfaserige Baumwolle | Flacher Strick-Kragen mit Elasthan | Mini-Piqué | Taillierter Schnitt | Lange Ärmel mit Manschette | Doppelt einlaufvorbehandelt | Nackenband in Fischgrätoptik | Sauber gearbeitete Leiste | Enzym gewaschen | Silikonbehandlung

Preis	1		10
ab	47,72	43,79	42,48





TJ146 | 146 Women´s Luxury Stretch Long Sleeve Polo

95% Baumwolle / 5% Elasthan
S, M, L, XL, XXL, 3XL
215 g/m² Tee Jays

BLACK	NAVY	WHITE

Ringgesponnene, gekämmte Bio-Baumwolle | Langfaserige Baumwolle | Mini-Piqué | Flacher Strick-Kragen mit Elasthan | Taillierter Schnitt | Lange Ärmel mit Manschette | Doppelt einlaufvorbehandelt | Nackenband in Fischgrätoptik | Sauber gearbeitete Leiste | Enzym gewaschen | Silikonbehandlung

Preis	1		10
ab	47,72	43,79	42,48

*Preise lagen bei Drucklegung nicht vor.

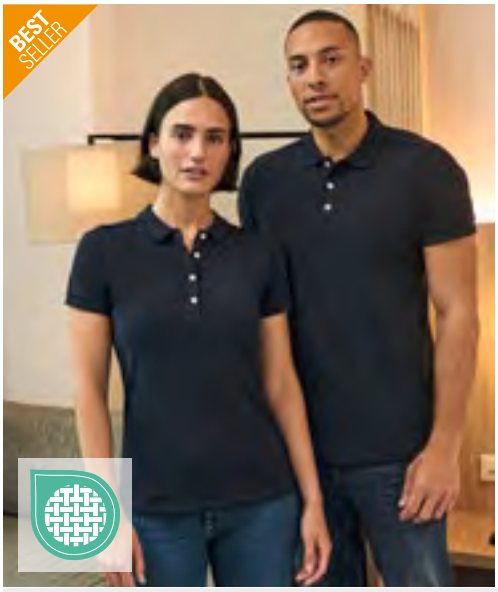





Z566 | R-566M-0 **Men's Fitted Stretch Polo**

95% Baumwolle / 5% Elasthan (Light Oxford: 88% Baumwolle / 7% Viskose / 5% Elasthan)

S, M, L, XL, XXL, 3XL

215 g/m² (White: 210 g/m²) Russell

AZURE BLUE | BLACK | BRIGHT ROYAL | BURGUNDY
CLASSIC RED | CONVOY GREY (SOLID) | FRENCH NAVY | FUCHSIA
LIGHT OXFORD (HEATHER) | SKY | WHITE

Weicher Griff | Figurnah | Farblich abgesetzte Knöpfe | Modische, schmale Kragenform | Einfarbige Schulterpaspel entlang der nach vorn gelegten Schulternaht | Kürzere Seitenschlitze mit Fischgrätband | Zeitgemäße, länger geschnittene Ausführung

Preis	1	10
ab	29,20	24,54





L04441 | 04441 **Unisex Pacific Polo Shirt Longsleeve**

100% Baumwolle (Grey Melange: 85% Baumwolle / 15% Viskose)

XS, S, M, L, XL, XXL, 3XL, 4XL, 5XL

210 g/m² SOL´S

XS, S, M, L, XL, XXL, 3XL, 4XL, 5XL

BLACK | FRENCH NAVY | GREY MELANGE | RED
ROYAL BLUE 241 | WHITE

XS, S, M, L, XL, XXL

DENIM | KELLY GREEN | MOUSE GREY (SOLID) | PURE GREY

Gekämmte Ringspun-Baumwolle | Lockere Passform | Lange Ärmel | Geschnitten und genäht | Ripp-Saum und -Bündchen mit Elasthan | Necktape | Verstärkte Leiste mit zwei perlmuttartigen Knöpfen | Gerade geschnittener Bund mit verstärkten Seitenschlitzen | Eingenähter Ersatzknopf an der Innennaht

Preis	1	10
ab	19,56	15,47





HRM501 | 501 **Men´s Luxury Polo**

100% Baumwolle

S, M, L, XL, XXL, 3XL, 4XL, 5XL, 6XL

180 g/m² HRM

S, M, L, XL, XXL, 3XL, 4XL, 5XL, 6XL

BLACK | DARK GREY | NAVY | WHITE

S, M, L, XL, XXL, 3XL, 4XL, 5XL

RED | ROYAL BLUE

Ringgesponnenes, besonders feinmaschiges Piqué | Modischer, körperbetonter Schnitt | Innovative Kragenlösung | Nackenband und Seitenschlitze mit Twill-Band verstärkt | Kragen und Ärmelabschluss aus 1x1 Ripp-Strick | 3-Knopfleiste mit HRM-Detail (Ton-in-Ton) | Ersatzknopf | Ohne Label | Gewebtes Fair4All Flaglabel in der linken Seitennaht | Einlaufvorbehandelt und Antipilling | Bis 60 °C waschbar | BSCI zertifizierte Produktion

Preis	1	10
ab	31,49	28,35





HRM601 | 601 **Women´s Luxury Polo**

100% Baumwolle

XS, S, M, L, XL, XXL, 3XL, 4XL, 5XL

180 g/m² HRM

BLACK | DARK GREY | NAVY | RED
ROYAL BLUE | WHITE

Ringgesponnenes, besonders feinmaschiges Piqué | Modischer, körperbetonter Schnitt (leicht tailliert) | Innovative Kragenlösung | Nackenband und Seitenschlitze mit Twill-Band verstärkt | Kragen und Ärmelabschluss aus 1x1 Ripp-Strick | 3-Knopfleiste mit HRM-Detail (Ton-in-Ton) | Ersatzknopf | Ohne Label | Gewebtes Fair4All Flaglabel in der linken Seitennaht | Einlaufvorbehandelt und Antipilling | Bis 60 °C waschbar | BSCI zertifizierte Produktion

Preis	1	10
ab	31,49	28,35

Mehr Artikel sind online verfügbar.

miners mate
#my_supersize_mate











MYS410 | 3100 **Unisex Polo**

100% Baumwolle
4XL, 5XL, 6XL, 7XL, 8XL, 10XL, 12XL, 15XL
220 g/m²

Miners mate supersize

ANTHRACITE | BLACK | HEATHER GREY | NAVY | RED | ROYAL BLUE | WHITE

Gerader Schnitt für eine lockere und bequeme Passform | Gewebtes Größenetikett im Nacken seitlich versetzt | Stabiler Polokragen mit gleichfarbiger 3-Knopfleiste | Set-in Ärmel | Gerader Abschlussbund an Ärmel und Saum | Abreißbares Markenlabel in Seitennaht | Softe, elastische Qualität aus Baumwoll-Pique

Preis	1	📦	10 📦
ab	42,32	40,63	39,56

*Preise lagen bei Drucklegung nicht vor.

Tee Jays

NEW







TJ6002 | 6002 **Polo Knit**

50% Wolle / 50% Polyacryl
S, M, L, XL, XXL, 3XL

Tee Jays

BLACK | MOCHA | NAVY | PINE

30-Grad-Wäsche im Wollprogramm | Maßgeschneiderte Passform | Vollkommene Mode | Flach gestrickter Kragen | Hochwertiges italienisches Merino/Polyacryl-Garn | Rippenstrick an Saum und Bündchen

Preis	1	10
ab	81,11	74,47	72,26

Mehr Artikel sind online verfügbar.




K337 | KK337 Regular Fit Pique Sweatshirt

80% Baumwolle / 20% Polyester
S, M, L, XL, XXL, 3XL
300 g/m² Kustom Kit

BLACK | DARK GREY | NAVY

Passform Regular | Stoff mit Piqué-Oberfläche | Kragen, Bündchen und Einfassung doppelschichtig mit durchgesteppter Nadel | Gleichfarbige Kragenrückseite und Jersey-Einfassung an der Krageninnenseite | Decknaht an Ausschnitt, Bündchen und Einfassung | Doppelte Nähte an den Kanten der Ärmelausschnitte | Heraustrennbares Nackenetikett

Preis	1		10
ab	30,42	27,37	25,99




K335 | KK335 Regular Fit 1/4 Zip Sweatshirt

80 % Baumwolle / 20 % Polyester (Heather Grey: 85 % Baumwolle / 15 % Viskose)
XS, S, M, L, XL, XXL, 3XL, 4XL
280 g/m² Kustom Kit

BLACK | DARK GREY | HEATHER GREY | NAVY

Herren-Sweatshirt mit 1/4-Reißverschluss vorne und Kadettenkragen | Reguläre Passform | Nackenbereich und Innenkragen aus gleichem Material | Verklebtete Schulternähte | Vollständig doppellagige Manschetten und Paspeln mit doppelter Kantennaht | Doppellagiger Kadettenkragen | Doppelt genähte Armausschnitte und Schulternähte | Zirkoniumfarbener Metall-YKK-Reißverschluss und -Zug | Herausnehmbares Nackenlabel | Verdeckter Reißverschluss für bessere Bedruckbarkeit |

Preis	1		10
ab	40,86	36,77	34,94



E2049N | 2049 New Polo Sweater

100% Baumwolle
S, M, L, XL, XXL, 3XL
320 g/m² Promodoro

BLACK | NAVY

Sweatshirt mit Polokragen | Elasthan-Bündchen an Ärmeln und Saum | Molton-Brushed | Necktape | Knopfleiste mit drei Knöpfen Ton-in-Ton | Ringgesponnene, gekämmte Baumwolle | Der Schnitt von Schulterpartie und Arm weicht erheblich von der Schnittführung des Vorgängermodells E2049 ab |

Preis	1		10
ab	56,57	54,38	52,34





L04043 | 04043 Unisex Round-Neck Sweatshirt Authentic

80% Baumwolle / 20% Polyester (Grey Melange: 93% Baumwolle / 7% Viskose)
XS, S, M, L, XL, XXL, 3XL
450 g/m² SOL´S

BLACK | GREY MELANGE

80% Bio-Baumwolle / 20% recyceltes Polyester | Fleece 450 | Eingesetzte Ärmel mit überschnittenen Schultern | Gerippter Kragen, Bündchen und Saum | Gerippte Seiteneinsätze | Necktape | Oversize Schnitt | Geschnitten und genäht

Preis	1		10
ab	56,00	48,79	46,79





L03990 | 03990 Unisex Polo Collar Sweatshirt Heritage

100% Baumwolle (Grey Melange: 94% Baumwolle / 6% Viskose)
XS, S, M, L, XL, XXL, 3XL, 4XL, 5XL
320 g/m² SOL´S

BLACK | FRENCH NAVY | GREEN EMPIRE | GREY MELANGE | OFF WHITE

50 % recycelte Baumwolle/50 % Baumwolle | Frottee 320 | Polokragen | Verdeckte Lasche mit Druckknöpfen | 1x1-Rippbündchen mit Elasthan | Stehkragen aus Jersey | Geschnitten und genäht | Bequemer Schnitt | Seitenschlitze

Preis	1		10
ab	42,20	36,75	35,25



JHK322 | SWRAECO Unisex Classic Sweat Everest

80% Baumwolle / 20% Polyester (Grey Melange: 63% Baumwolle / 21% Polyester / 16% Viskose)
XS, S, M, L, XL, XXL, 3XL
275 g/m² JHK

BUTTERCREAM | DARK GREY MELANGE | EUCALYPTUS | GREY MELANGE | NAVY | STEEL BLUE | WHITE

Bio-Baumwolle / recyceltes Polyester | Unisex | Rundhalsausschnitts | Raglan-Ärmel | Doppelte Naht an Kragen, Bündchen und Bund | 2x1-Ripp mit Elasthan am Kragen, Bündchen und Saum

Preis	1		10
	Preise online*		

*Preise lagen bei Drucklegung nicht vor.



TJ5504 | 5504 **Ribbed Interlock Crew Neck**

80% Baumwolle / 20% Polyester
S, M, L, XL, XXL, 3XL
365 g/m² Tee Jays

BLACK | DARK GREY (SOLID) | NAVY

Ringgesponnene, gekämmte Baumwolle | Crewneck | Ripp-Bündchen mit Elasthan | Nackenband in Fischgrätoptik | Doppelt einlaufvorbehandelt | Silikonbehandlung

Preis	1	10
ab	52,50	48,20	46,74





TJ5506 | 5506 **Ribbed Interlock Half Zip**

80% Baumwolle / 20% Polyester
S, M, L, XL, XXL, 3XL
365 g/m² Tee Jays

BLACK | DARK GREY (SOLID) | NAVY

Ringgesponnene, gekämmte Baumwolle | Viertel-Reißverschluss | Ripp-Bündchen mit Elasthan | Nackenband in Fischgrätoptik | Doppelt einlaufvorbehandelt | Silikonbehandlung |

Preis	1	10
ab	66,83	61,33	59,50





W842 | H842 **Unisex Sustainable 1/4 Zip Sweatshirt**

60% Baumwolle / 40% Polyester
XS, S, M, L, XL, XXL, 3XL, 4XL
300 g/m² Henbury

BLACK | HEATHER GREY | NAVY

Regenerierte Baumwolle / recycelter Polyester | Angerautes Fleece-Material | Normale Passform | Abfallende Schulternaht | Eingesetzte Ärmel | Nackenband | ¼-Metallreißverschluss | Seitlich eingesetzte Reißverschlusstaschen | Gerippte Ärmelabschlüsse und Saum | Kragen aus Hauptmaterial | Henbury-Etikett zum Abtrennen | Biologisch abbaubare Plastikbeutel | Aufgrund der Eigenschaften von recyceltem Stoff können sich Abweichungen bei den Farben der Chargen ergeben

Preis	1	10
ab	49,98	40,96	39,32



UT24002 | UT24002 **Unisex Sweat Jacket**

60% Baumwolle / 40% Polyester
XS, S, M, L, XL, XXL, 3XL
280 g/m² Utopic

BLACK | NAVY

100% regenerierter Stoff | Recycelte Baumwolle und recycelter Polyester | Unisex | Innen weich | Durchgehender Reißverschluss

Preis	1	10
ab	28,80	27,47	25,23





MYS510 | 1000 **Unisex Sweatshirt**

70% Baumwolle / 30% Polyester
4XL, 5XL, 6XL, 7XL, 8XL, 10XL, 12XL, 15XL
300 g/m² Miners mate supersize

ANTHRACITE | BLACK | HEATHER GREY | NAVY

Gerader Schnitt für eine bequeme Passform | Innenseite flauschig, weich angeraut | Halbmondpasse im Nacken | Gewebtes Größenetikett im Nacken seitlich versetzt | Elastischer Rib-Kragen | Set-in Ärmel | Ärmel- und Saumabschluss mit elastischen Ripp-Bündchen | Abreißbares Markenlabel in Seitennaht | Weiche und robuste Sweat Qualität

Preis	1	10
ab	55,38	50,77	47,60





MYS710 | 1900 **Unisex Zip-Jacket**

70% Baumwolle / 30% Polyester
4XL, 5XL, 6XL, 7XL, 8XL, 10XL, 12XL, 15XL
300 g/m² Miners mate supersize

ANTHRACITE | BLACK | CAMOUFLAGE | HEATHER GREY | NAVY | RED | ROYAL BLUE

Gerader Schnitt für eine bequeme Passform | Innenseite flauschig, weich angeraut | Ungefütterte 2-lagige Kapuze | Kapuze mit runder, gleichfarbiger Kordel | Halbmondpasse im Nacken | Gewebtes Größenetikett im Nacken seitlich versetzt | Gleichfarbiger Reißverschluss | Aufgesetzte Kängurutasche | Set-in Ärmel | Ärmel- und Saumabschluss mit Ripp-Bündchen | Abreißbares Markenlabel in Seitennaht

Preis	1	10
ab	70,09	64,26	60,24

Mehr Artikel sind online verfügbar.







NEW COLOUR

>3XL

JH001 | JH001 College Hoodie

80% Baumwolle / 20% Polyester (Smoke Farben: 70% Baumwolle / 30% Polyester), (Charcoal (Heather), Graphite Heather: 52% Baumwolle / 48% Polyester), (Heather Grey: 75% Baumwolle / 25% Polyester)

XS, S, M, L, XL, XXL, 3XL, 4XL, 5XL

280 g/m²

Just Hoods

XS, S, M, L, XL, XXL, 3XL, 4XL, 5XL

ARCTIC WHITE	BABY PINK	BOTTLE GREEN	BURGUNDY	CHARCOAL (HEATHER)	DEEP BLACK	FIRE RED	HEATHER GREY	JET BLACK
NEW FRENCH NAVY	OXFORD NAVY	PURPLE	ROYAL BLUE	SAPPHIRE BLUE	SKY BLUE			

XS, S, M, L, XL, XXL, 3XL

AIRFORCE BLUE	APPLE GREEN	ASH (HEATHER)	ATLANTIC BLUE	BLACK SMOKE	BRICK RED	BRIGHT ROYAL	BUBBLEGUM PINK	BURGUNDY SMOKE
BURNT ORANGE	CACTUS GREEN	CANDYFLOSS PINK	CARAMEL LATTE	CARAMEL TOFFEE	CHOCOLATE FUDGE BROWNIE	CITRUS	COMBAT GREEN	CORNFLOWER BLUE
CRANBERRY	DEEP SEA BLUE	DENIM BLUE	DESERT SAND	DIGITAL LAVENDER	DUSTY BLUE	DUSTY GREEN	DUSTY LILAC	DUSTY PINK
DUSTY PURPLE	DUSTY ROSE	EARTHY GREEN	FESTIVAL FUCHSIA	FOREST GREEN	GINGER BISCUIT	GOLD	GRAPHITE HEATHER	HAWAIIAN BLUE
HOT CHOCOLATE	HOT PINK	ICE BLUE	INK BLUE	JADE	KELLY GREEN	KHAKI	LAGOON BLUE	LAVENDER
LIGHT ORANGE	LILAC	LIME GREEN	LIPSTICK PINK	MAGENTA MAGIC	MOCHA BROWN	MOONDUST GREY (SOLID)	MOSS GREEN	MUSTARD
NATURAL CLAY	NATURAL STONE	NAVY SMOKE	NUDE	OLIVE GREEN	ORANGE CRUSH	PEACH PERFECT	PEPPERMINT	PINA COLADA
PINKY PURPLE	PISTACHIO GREEN	PLATINUM GREY	PLUM	PUMPKIN PIE	RAINFOREST GREEN	RED HOT CHILLI	RED RUST	SEAFOAM
SHARK GREY	SHERBET LEMON	SOFT RED	SPRING GREEN	STEEL GREY (SOLID)	STORM GREY (SOLID)	SUN YELLOW	TEAL	TROPICAL BLUE
TRUE VIOLET	TURQUOISE SURF	ULTRA VIOLET	VANILLA MILKSHAKE	WILD MULBERRY				

Bequeme Passform | Doppellagige Kapuze | Kängurutasche | Runde Kordelzüge | Gerippte Ärmelabschlüsse und Saum | Gebürstetes Innenvlies | Zwillingsnadelstich-Detail | 100 % Baumwoll-Obermaterial | Abreißetikett

Preis	1	10
	Preise online*	

*Preise lagen bei Drucklegung nicht vor.



mantis





NEW COLOUR

Label

P128 | M128 Flash Dance Sweat

80% Baumwolle / 20% Polyester (Heather Grey Melange: 71% Baumwolle / 21% Polyester / 8% Viskose)

S, M, L, XL

280 g/m² Mantis

BLACK | HEATHER GREY MELANGE

Zertifizierung als Bio-Baumwolle in Arbeit/ Recyceltes Polyester (rPET) | French Terry | Loose Fit Passform | Ungesäumter Halsausschnitt | Weiter, schulterfreier Ausschnitt | Gerollte Ärmel in ¾-Länge | Gerader Saum | Raglan-Ärmel | Abreißetikett

Preis	1	10
ab	30,04	26,01



Just Hoods AWDis





Label

JH305 | JH305 Women's Relaxed Hoodie

80% Baumwolle / 20% Polyester (Heather Grey: 75% Baumwolle / 25% Polyester)

XS, S, M, L, XL, XXL

280 g/m² Just Hoods

DEEP BLACK | HEATHER GREY | NEW FRENCH NAVY

Ringgesponnene Baumwolle | Bequeme Passform | Keine Kordelzüge | Doppellagige Kapuze | Ripp-Bündchen und Saum mit Seitenschlitzen | Gebürstetes Innenvlies | Doppelnähte | 100 % Baumwoll-Obermaterial | Abreißetikett

Preis	1	10
Preise online*		



Just Hoods AWDis





Label

3XL

JH125 | JH125 Signature Heavyweight Zoodie

70% Baumwolle / 30% Polyester (Heather Grey: 60% Baumwolle / 40% Polyester)

XS, S, M, L, XL, XXL, 3XL, 4XL, 5XL

440 g/m² Just Hoods

XS, S, M, L, XL, XXL, 3XL, 4XL, 5XL

DEEP BLACK

XS, S, M, L, XL, XXL, 3XL

EARTHY GREEN | HEATHER GREY | NATURAL STONE | NEW FRENCH NAVY | SOLID CHARCOAL

Ringgesponnene Baumwolle | 10% recycelter Polyester | Oversized-Passform | Schweres Material | Doppellagige Kapuze mit drei Segmenten |YKK-Zwei-Wege-Reißverschluss | Keine Kordelzüge | Gerippte Ärmelabschlüsse und Saum | Gebürstetes Innenvlies | Abreißetikett | 100 % Baumwoll-Obermaterial

Preis	1	10
Preise online*		



mantis





Label

P04 | M04 Essential Hoodie

81% Baumwolle / 19% Polyester

XS, S, M, L, XL, XXL, 3XL

280 g/m² Mantis

BLACK | BURGUNDY | HEATHER GREY MELANGE | NATURAL | NAVY | SOFT OLIVE | SOFT PINK

Zertifizierung als Bio-Baumwolle in Arbeit/ recyceltes Polyester (rPET) | Gebürstetes Fleece | Unisex-Style | Eingesetzte Ärmel | Doppellagige Kapuze | Runde Kordeln in gleicher Farbe mit Metall-Enden | Metall-Ösen | Farblich abgestimmtes Fischgrät-Nackenband | Bedruckbarer Einsatz im Nacken | Ripp-Strick an Saum und Ärmelbündchen | Kängurutasche | Abreißbares Nackenetikett | Pflegeetikett mit QR-Code zur Rückverfolgung der Lieferkette und Prüfung der positiven Auswirkungen des Kaufs von Biomaterialien | Pflegeetikett aus Bio-Baumwolle

Preis	1	10
ab	45,34	43,79	41,27

Mehr Artikel sind online verfügbar.







Label

MY612 | MY612 my pure mate - Unisex Hoody

Uni Farben: 80% Baumwolle / 20% Polyester; Heather Grey: 75% Baumwolle / 15% Polyester / 10% Viskose

XXS, XS, S, M, L, XL, XXL, 3XL

300 g/m²

Miners mate pure mate

XXS, XS, S, M, L, XL, XXL, 3XL, 4XL, 5XL

BLACK

XXS, XS, S, M, L, XL, XXL, 3XL

HEATHER GREY | NAVY | RED | WHITE

Gekämmte, ringgesponnene, Fairtrade-zertifizierte Bio-Baumwolle und recycelter Polyester | 3-lagigier Sweatshirtstoff mit einer 100% Fair Trade zertifizierten Bio-Baumwolle, Oberfläche für ein gutes Druckergebnis | Zeitgemäßer Schnitt mit Seitennaht für modernes Design | Innen angeraut, für ein angenehm weiches Tragegefühl | Set-In Ärmel mit 2x1 Ripp-Bündchen | Modisch vorverlegte Schulternaht für hohen Tragekomfort | 3-teilige Kapuze für eine gute Veredelung auf dem mittleren Panel | Breite, gleichfarbige Kordel | Verdeckte Nackennaht | Seitliche eingesetzte Taschen für größtmögliche bedruckbare Fläche vorne | Tear Away: das Markenlabel ist heraustrennbar und gleichzeitig kann man das 3-lagige Etikett mit Angaben zur Zertifizierung beibehalten | Neutrales Größenetikett seitlich versetzt in der Nackennaht | |

Preis	1	📦	10 📦
ab	53,95	46,24	43,15

*Preise lagen bei Drucklegung nicht vor.



STEDMAN.



>3XL Label

S4400 | ST4400 **Classic Hoodie Unisex**

80% Baumwolle / 20% Polyester (Grey Heather: 70% Baumwolle / 30% Polyester)

XS, S, M, L, XL, XXL, 3XL, 4XL, 5XL

280 g/m² Stedman®

BLACK OPAL | BLUE MIDNIGHT | BORDEAUX | BOTTLE GREEN
BRIGHT ROYAL | GREY HEATHER | NATURAL | NAVY BLUE
SCARLET RED | SLATE GREY (SOLID) | WHITE

Unisex | 100% Baumwoll-Oberfläche | Mit doppellagiger Kapuze | Elastische Bündchen und Bund | Dicker Rundkordelzug mit geschlossenen Metallenden und passenden Ösen

Preis	1	📦	10 📦
ab	35,84	31,37	29,32



STEDMAN.



>3XL

S4500 | ST4500 **Classic Zip Hoodie**

80% Baumwolle / 20% Polyester (Grey Heather: 70% Baumwolle / 30% Polyester)

XS, S, M, L, XL, XXL, 3XL, 4XL, 5XL

280 g/m² Stedman®

BLACK OPAL | BLUE MIDNIGHT | BORDEAUX | BOTTLE GREEN
BRIGHT ROYAL | GREY HEATHER | NAVY BLUE | SCARLET RED
SLATE GREY (SOLID) | WHITE

Hochwertiger SBS-Reißverschluss in der vorderen Mitte, vollständig verdeckt | Ton-in-Ton-Nackenband | Halbmond in hinterer Mitte | Gewebtes Größenetikett im Halsausschnitt | Heraustrennbares Pflegeetikett in der Seitennaht | Elastische Bündchen an Ärmeln und Saum | Dicker, runder Ton-in-Ton Kordelzug mit geschlossenen Metallspitzen und passenden Ösen | Doppelt gelegte Kapuze

Preis	1	📦	10 📦
ab	43,41	37,98	35,51

ROLY



Label

RY6421 | CQ6421 **Montblanc Hooded Sweatjacket**

50% Baumwolle / 50% Polyester, Heather Grey (55% Baumwolle / 40% Polyester / 5% Viskose)

S, M, L, XL, XXL, 3XL

280 g/m² Roly

BLACK 02 | BOTTLE GREEN 56 | GARNET RED 57
HEATHER GREY 58 | NAVY BLUE 55 | RED 60
ROYAL BLUE 05

Innen angeraut | Durchgehender Reißverschluss | Ripp-Strick an Kapuze und Eingriffen der Kängurutaschen | 2x2 Ripp-Strick-Bündchen mit Elasthan bei Ärmelbündchen und Saum | Herausreißbares Label

Preis	1	📦	10 📦
ab	28,70	25,68	24,70

BEST SELLER



Mehr Artikel sind online verfügbar.





TJ5702 | 5702 Athletic Hooded Sweat

60% Baumwolle / 40% Polyester
XS, S, M, L, XL, XXL, 3XL
320-330 g/m² Tee Jays

BLACK | HEATHER GREY

Gekämmte Baumwolle | Zweilagige Kapuze | Große Kängurutasche | Ärmeltasche mit Reißverschluss | Bündchen aus dem gleichen Material | SBS-Reißverschluss | Doppelt einlaufvorbehandelt | Silikonbehandlung

Preis	1	10
ab	64,45	57,36





NET63111 | T63111 Oversized Hoodie

100% Baumwolle
XS, S, M, L, XL, XXL, 3XL
300 g/m² Tiger Cotton by Neutral

BLACK | BOTTLE GREEN | BROWN | DUSTY INDIGO
DUSTY MINT | DUSTY PURPLE | NAVY | RAW
SAND | SPORT GREY | TEAL | WHITE

Gekämmte Bio-Baumwolle im Übergang | Fleece mit gebürsteter Rückseite | Oversize-Passform | Doppelt gefütterte Kapuze | Überschnittener Schultern | Ohne Etikett

Preis	1	10
ab	58,91	48,41





HRM900 | 900 Unisex Sweat Hoody

80% Baumwolle / 20% Polyester (Grey Melange: 90% Baumwolle / 10% Viskose)
XS, S, M, L, XL, XXL, 3XL, 4XL, 5XL, 6XL
320 g/m² HRM

XS, S, M, L, XL, XXL, 3XL, 4XL, 5XL, 6XL
BLACK | BOTTLE GREEN | DARK GREY | DENIM
GREY MELANGE | NAVY | OLIVE | SAND
SKY BLUE | STONE

XS, S, M, L, XL, XXL, 3XL, 4XL, 5XL
OFF WHITE | RASPBERRY | RED | ROYAL BLUE

Weiches Mischgewebe | Modischer, körperbetonter Schnitt | Sehr glatte Oberflächenstruktur mit angerauter Innenseite | Kapuze mit mittig bestickter, flacher Kontrast-Kordel und Kontrast-Innenfutter | Beidseitig je eine HRM-Metall-Öse | Verstärktes, farblich passendes Nackenband | Saum und Abschluss von Taschen und Ärmeln aus elastischen 2x2 Ripp-Strick-Bündchen | Ohne Label | Gewebtes Fair4All Flaglabel in der linken Seitennaht | BSCI zertifizierte Produktion

Preis	1	10
ab	47,39	45,01	42,65

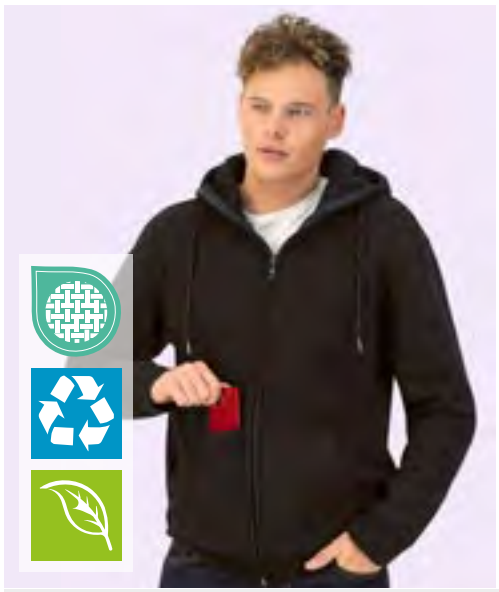



SW240 | SW240 Organic Cotton Unisex Sweat Jacket

75% Baumwolle / 25% Polyester
XS, S, M, L, XL, XXL, 3XL
400 g/m² Starworld

DEEP BLACK

55% Bio-Baumwolle / 20% recycelte Baumwolle / 25% recycelter Polyester | Gebürstetes Fleece mit 3-fädigem Garn | Schmutz- und wasserabweisend | Doppellagige Kapuze | Kängurutasche mit integriertem Fach für mobile Geräte | Kordelzug mit Spitze und Ösen aus Metall | Nur mit Größenlabel | Innen gebürstet |

Preis	1	10
ab	42,10	38,01	36,01

*Preise lagen bei Drucklegung nicht vor.

KUSTOM KIT



K331 | KK331 **Regular Fit Quilted Full Zip Sweatshirt**

80% Baumwolle / 20% Polyester, Vorderseite und Füllung: 100% Polyester

S, M, L, XL, XXL, 3XL

69 g/m², Coloured Padding 136 g/m²

Kustom Kit

BLACK

Normale Passform | Gebürstetes Rückenjersey | Gesteppter Vorderkörper | Durchgehender YKK-Reißverschluss aus Metall | Doppellagige Manschette und Einfassung mit voller Nadel | Doppellagiger Kadettenkragen | Schräge Seitentaschen | Doppelt eingefasste Armausschnitte und Schulternähte | Doppelt genähte Manschette und Einfassung | Geklebte Schulternähte | Vorderseite des Halses | Nackenetikett herausreißen

Preis	1		10
ab	67,85	61,05	58,00

Mehr Artikel sind online verfügbar.







L02998 | 02998 **Unisex Seattle Sweat**

Außen: 100% Baumwolle, Innen: 80% Baumwolle / 20% Polyester (Grey Melange/ French Navy: 75% Baumwolle / 20% Polyester / 5% Viskose), (Charcoal Grey Melange/Black: 60% Baumwolle / 40% Polyester)

XS, S, M, L, XL, XXL, 3XL

280 g/m² SOL´S

CHARCOAL GREY MELANGE/BLACK | GREY MELANGE/FRENCH NAVY

Fleece-Material mit geringer Schrumpfung (280); 80% Ringspun-Baumwolle / 20% Polyester; angerautes Futter; Außen: 100% Baumwolle | 2-farbig | Raglan-Ärmel | Kängurutasche an der Vorderseite | Ripp an Bündchen und Saum | Gefütterte Kapuze, mit Kordel verstellbar | Nackenband | Kein Label | Geschnitten und genäht

Preis	1	10
ab	45,89	39,98	38,34





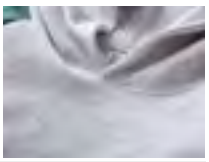

JZ97CR0 | 0S97CR0 **Nublend® Varsity Colour-Block Hooded Sweatshirt**

50% Baumwolle / 50% Polyester

S, M, L, XL, XXL, 3XL

271 g/m² JERZEES

OATMEAL HEATHER/BLACK INK | OATMEAL HEATHER/FIERY RED HEATHER | OATMEAL HEATHER/FOREST GREEN HEATHER | OATMEAL HEATHER/INDIGO HEATHER | OATMEAL HEATHER/MUSTARD HEATHER

NuBlend® vorgeschrumpftes, pilling-resistentes 2-Enden-Fleece | Hergestellt aus nachhaltig erzeugter, in den USA angebauter Baumwolle | Hohe Maschendichte für eine glatte Druckfläche | Body in Oatmeal Heather für einen modernen, gleichzeitig zurückhaltenden Look | Kontrastfarbene Raglanärmel | Sportlich inspirierte College-Streifen an den Ärmeln | Kängurutasche vorne | Ärmelbündchen und Bund aus 1x1-Rippstrick (Ärmelbündchen passen zu den College-Streifen) | Vierteldrehung zur Vermeidung der Mittelfalte |

Preis	1	10
ab	34,87	30,87	28,82







MY1110 | MY1110 **my mate - Men´s Jogger**

80% Baumwolle / 20% Polyester (Heather Grey: 85% Baumwolle / 15% Viskose)

S, M, L, XL, XXL, 3XL

300 g/m² Miners mate

BLACK | HEATHER GREY

Legere Passform | 3-lagige Sweatware, innen weich angeraut, mit einer 100% Baumwoll-Oberfläche | Seitentasche mit Reißverschluss | Offene Gesäßtasche | Bund mit gleichfarbiger Kordel | Ripp-Bund an Beinsaum | Entfernbares miners mate Etikett | Neutrales Größenetikett im Bund, seitlich versetzt | Einlaufvorbehandelt und Enzymgewaschen |

Preis	1	10
ab	22,37	22,37	22,37







NM019 | NM019 **Basic Sweatpants**

70% Baumwolle / 30% Polyester

XXS, XS, S, M, L, XL, XXL, 3XL, 4XL, 5XL

350 g/m² New Morning Studios

BLACK | LIGHT ASPHALT | MAGNET | NAVY | OLIVE | SAND | WHITE

Slim Fit | Unisex | Mittelhohe Passform | Lange Länge

Preis	1	10
ab	45,01	40,34	39,01

*Preise lagen bei Drucklegung nicht vor.





HRM709 | 709 Men´s Premium College Jacket

70% Baumwolle / 30% Polyester
S, M, L, XL, XXL, 3XL, 4XL, 5XL
320 g/m² HRM

BLACK/OFF WHITE | NAVY/OFF WHITE | OLIVE/STONE | STONE/OFF WHITE

Ringgesponnene, gekämmte Baumwolle / recycelter Polyester (innen angeraut) | Weiches Mischgewebe | Kontrastfarbene Ärmel | Antipilling und einlaufvorbehandelt, farbecht | Front-Reißverschluss mit zusätzlichen Haken und Ösen | Saum, Kragen und Ärmelbund sind mit hochwertigem 2x2 gestreiftem Ripp-Strick versehen | Modern regular fit | Ohne Label |

Preis	1		10
ab	54,38	51,67	48,96





JH043 | JH043 Varsity Jacket

70% Baumwolle / 30% Polyester (Charcoal (Heather): 52% Baumwolle / 48% Polyester), (Heather Grey: 65% Baumwolle / 35% Polyester)
XS, S, M, L, XL, XXL, 3XL
330 g/m² Just Hoods

XS, S, M, L, XL, XXL, 3XL

BURGUNDY/HEATHER GREY | FIRE RED/WHITE | JET BLACK/FIRE RED
JET BLACK/SUN YELLOW | JET BLACK/WHITE | OXFORD NAVY/WHITE

XS, S, M, L, XL, XXL

HEATHER GREY/WHITE | HOT PINK/WHITE | JET BLACK/CHARCOAL (HEATHER)
JET BLACK/HEATHER GREY | JET BLACK/HOT PINK | KELLY GREEN/WHITE
OXFORD NAVY/HEATHER GREY | PURPLE/WHITE | ROYAL BLUE/WHITE

Ringgesponnene Baumwolle | Standard-Passform | Kontrastfarbene Ärmel | Gestrickter Kragen, Ärmelbündchen und Bund mit Streifendetails | Kontrastierender Druckknopf-Verschluss | Eingesetzte, kontrastfarbene Taschen | Gebürstetes Innenvlies | Nackenband | Aufhänger im Nacken | 100 % Baumwoll-Obermaterial | Abreißetikett

Preis	1		10
Preise online*			





BY045 | BY045 Nylon Bomber Jacket

100% Polyester
S, M, L, XL, XXL
78 g/m² Build Your Brand

BLACK | DARK OLIVE

Neutrales Größenlabel ohne Branding | Für Nackendruck geeignet | Ripp-Bündchen an Saum und Ärmelöffnung | Seitentaschen oberhalb des Saums | Modischer Bomberjacken-Style | Typische Bomberpocket am linken Ärmel

Preis	1		10
ab	33,84	30,37	28,58





RG255 | TRA255 Pro Pilot Jacket

100% Polyester
S, M, L, XL, XXL, 3XL
Regatta Professional

BLACK | DARK KHAKI | NAVY

Wasserdichtes, hochglänzendes Hydrafort-Material aus 100% Polyester mit 100% recycelter Thermoguard-Isolierung | Steppfutter aus 100% Polyester-Taft | Mehrere Taschen, darunter eine Sicherheitstasche innen und eine Reißverschlusstasche am Ärmel | Versteckter Reißverschluss-Zugang zum Innenfutter für die nachträgliche Veredelung

Preis	1		10
ab	91,51	83,18	77,59





TJ9606 | 9606 All Weather Jacket

88% Polyester / 12% Elasthan, Futter: 100% Polyester
XS, S, M, L, XL, XXL, 3XL, 4XL, 5XL
Tee Jays

BLACK | DEEP NAVY

Recycelter Polyester | 2-lagiges Material mit Futter aus 100% Polyester 310T und DuPont™-Wattierung | Hoher Kragen | Innentasche, Brusttasche und geräumige Fronttaschen mit Futter | Wasserdicht dank getapter Nähte | Elastisches Detail an Saum und Ärmelbündchen | Wasserdicht: 8.000 mm | Atmungsaktiv 3.000 g/m² / 24h | Windproof | 4-Wege-Stretchmaterial | Bionic Finish |

Preis	1		10
ab	157,51	144,61	140,25

Mehr Artikel sind online verfügbar.

BEST SELLER



miners mate
#my_mate







MY1010 | MY1010 **my mate - Unisex Hooded Windbreaker**

100% Polyester
XS, S, M, L, XL, XXL, 3XL
90 g/m²

Miners mate

BLACK | BURGUNDY | GREY SOLID | NAVY | OLIVE

Leichte Kapuzenjacke | Classic fit | Wind- und Wasserabweisend | Verschweißte Innennähte | Kapuze mit Elastischer Kordel | Nahtverdeckter Reißverschluss vorne | Elastischer Gummibund an Ärmel und Saum | Entfernbares miners mate Etikett | Neutrales Größenetikett im Bund, seitlich versetzt

Preis	1	10
ab	66,28	64,14	61,64

*Preise lagen bei Drucklegung nicht vor.



STEDMAN.







S5840 | ST5840 **Recycled Scuba Jacket**

Black Opal: 94% Polyester / 6% Elasthan, Anthra Heather: 81% Polyester / 13% Viskose

S, M, L, XL, XXL

300 g/m² Stedman®

ANTHRA HEATHER | BLACK OPAL

Umweltfreundlich aus recyceltem Material (8 Plastikflaschen pro Jacke) | Reißverschluss mit Metall-Zipper (nickelfrei) | Scuba-Kapuze mit 2-farbigem Kordelzug | Metall-Ösen für Kordelzug (nickelfrei) | Zwei Seitentaschen mit verdeckten Reißverschlüssen | Dekorative Flatlock-Nähte | Eigenmaterial-Ärmelabschluss | Necktape | Seitennähte | Hochwertiges Webetikett im Kragen | Tear-Away-Pflegeetikett in der Seitennaht | Waschbar bis 40 °C | Kein Marken-Etikett im Nacken

Preis	1		10
ab	84,06	73,54	68,78













Z510 | R-510M-0 **Men´s Hydraplus 2000 Jacket**

100% Nylon

XS, S, M, L, XL, XXL, 3XL, 4XL

190 g/m² Russell

XS, S, M, L, XL, XXL, 3XL, 4XL

BLACK | CLASSIC RED | FRENCH NAVY | TITANIUM (SOLID)

XS, S, M, L, XL, XXL

AZURE BLUE

Nylon-Taslan | Wasserdichtes Gewebe bis 2.000 mm (PU-Beschichtung) | Polyester-Mesh Futter | Kritische Nähte verschweißt | Atmungsaktiv: 2.000 g/m² in 24 Stunden | Im Kragen integrierte, 3-teilige Kapuze | Gefütterter Innenkragen | Komplett gefüttert | Gefütterte Taschen mit Reißverschluss | Raglan-Ärmel mit vorgeformter Ellenbogenpartie | YKK-Reißverschluss und doppelte Regenblende mit zusätzlicher Klettbandschließe | Kordelzug im Saum | Integrierte Handytasche | Veredelungszugang

Preis	1		10
ab	130,26	117,24	109,41



Result









RT128M | R128M **Men´s Base Layer Soft Shell Jacket**

Außen: 93% Polyester / 7% Elasthan, Innen: 100% Polyester

XS, S, M, L, XL, XXL, 3XL

210 g/m² Result

BLACK | GREY | NAVY | RED

Wasserabweisend, atmungsaktiv (1.000 g/m²/24h) und winddicht | 2-lagiger Verbundstoff (210 g/m²) | Innen: 100% Polyester-Sport-Netz | Außen: 93% Polyester und 7% Elasthan | Verdeckte Windbremse an der Innenseite | Zwei Seitentaschen und eine Brusttasche jeweils mit Reißverschluss | Anpassbare Ärmelaufschläge mit Klettverschluss | Weiches, sporttaugliches Material aus 2-Wege-Stretch | Schnell trocknend | Bequeme Passform | Ideal als leichte Bekleidungsschicht | Veredelungszugang: innen im Brustbereich links und oben auf der Rückseite

Preis	1		10
ab	37,49	34,51	33,08

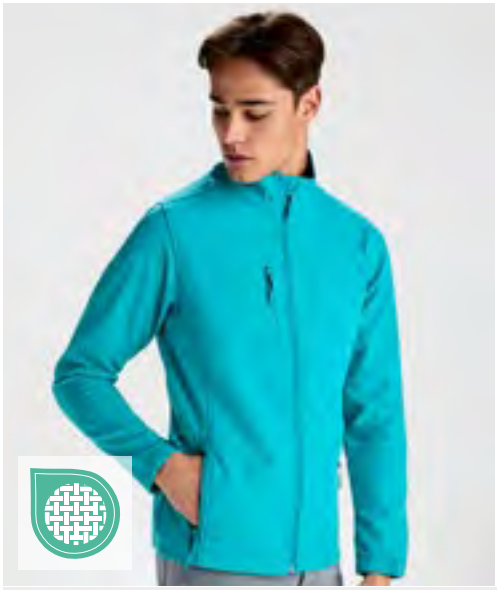

ROLY









RY6436 | SS6436 **Men´s Nebraska Softshell Jacket**

Außen: 92% Polyester / 8% Elasthan, Innen: 100% Polyester

S, M, L, XL, XXL, 3XL, 4XL

300 g/m² Roly

S, M, L, XL, XXL, 3XL, 4XL

BLACK 02 | NAVY BLUE 55

S, M, L, XL, XXL, 3XL

AQUAMARINE 236 | BOTTLE GREEN 56 | DARK SAND 219 | FIRE ORANGE 316 | LIME PUNCH 235 | MOONLIGHT BLUE 45 | RED 60 | ROYAL BLUE 05

Außen: 92% Polyester / 8% Elasthan, Innen: 100% Polyester extra warmes Mikrofleece, 300 g/m² | Softshell Jacke, 2-lagig | Durchgehender Reißverschluss Ton-in-Ton mit Kinnschutz und Puller | Innenfutter aus warmen Microfleece | Drei äußere Taschen mit Reißverschluss Ton-in-Ton | Verstellbare Manschetten mit Klettverschluss | Elastischer Kordelzug mit Stopper im Saum | Wind- und Wasserabweisend |

Preis	1		10
ab	37,49	33,53	32,27



REGATTA PROFESSIONAL









RG156 | TRA156 **X-Pro Evader III 3in1 Jacket**

100% Polyester

S, M, L, XL, XXL, 3XL

108 g/m² Regatta Professional

BLACK/OXFORD BLUE | OXFORD BLUE/BLACK

Wasserdichtes und atmungsaktives Isotex-10.000-Stretch-Ripstop-Gewebe an der Außenbekleidung, zertifiziert nach DIN-Norm EN343 3:2, versiegelte Nähte und eine wasserabweisende DWR-Oberfläche (Durable Water Repellent) für Schutz bei jedem Wetter | Die RFID-Schutztaschen blockieren Scanner, schützen Ihre Daten und verringern das Risiko von digitalem Diebstahl | Vollständig isolierte Innenjacke mit thermo-reflektierendem Futter für Wärmebeständigkeit | Verstaubare Kapuze, die im Kragen verborgen ist | 2 untere Taschen mit Reißverschluss und 2 wasserdichte Brusttaschen mit Reißverschluss | Wasserdichter Reißverschluss vorne in der Mitte | Versteckter Reißverschluss im Futter für Stickereien und verstellbare Schnürsenkel an Gesicht und Saum | Reflektierende Details an den Ärmeln und am Rücken

Preis	1		10
ab	196,23	178,38	166,48

Mehr Artikel sind online verfügbar.






RG0549 | TRA549 **Navigate Hybrid Jacket**

S, M, L, XL, XXL, 3XL

Regatta Professional

BLACK/CLASSIC RED | BLACK/LIME
BLACK/NEW ROYAL | BLACK/ORANGE POP
BLACK/SEAL GREY | NAVY/FRENCH BLUE
NAVY/SEAL GREY

Polyamideinsätze am Oberkörper mit leichter Füllung | Kapuze, Ärmel und Seiteneinsätze aus Extol-Stretch für perfekte Passform und Bewegungsfreiheit | Zwei tief angesetzte Reißverschluss-Taschen und eine Brusttasche | Heraustrennbares Etikett

Preis	1		10
ab	70,57	64,14	59,86






L04444 | 04444 **Men´s Stream Lightweight Hooded Padded Jacket**

100% Polyester
S, M, L, XL, XXL, 3XL

SOL´S

BLACK | FRENCH NAVY

Außenmaterial und Futter: recycelter Polyester, Füllung: Polyesterdaunen | Verschluss vorne und Seitentaschen mit farblich abgestimmtem Nylon-Reißverschluss | Farblich abgestimmte Schieber aus Metall mit schwarzen Reißverschlussschiebern | Kapuze mit elastischem Abschluss | Elastische Ton-in-Ton-Schrägbandeinfassung an Bündchen und Saum

Preis	1		10
ab	48,84	41,55	40,34



NM033 | NM033 **Light Puffer Vest**

100% Polyester
XS, S, M, L, XL, XXL, 3XL, 4XL, 5XL

New Morning Studios

BLACK | LIGHT ASPHALT | MAGNET
NAVY | OLIVE | SAND
WHITE

Regular fit | Stehkragen | Reißverschluss

Preis	1		10
ab	58,26	52,24	50,48




S5420 | ST5420 **Lux Padded Jacket Men**

Oberstoff + Futter: 100% Nylon, Wattierung: 100% Polyester
S, M, L, XL, XXL, 3XL, 4XL, 5XL

Stedman®

BLACK OPAL | BLUE MIDNIGHT

Halbmond hinten mittig zur Personalisierung | Verstellbarer Saum | Innentasche vorne rechts | Zugang zum einfachen Besticken der linken Vorderseite | Kapuze mit Kragen für optimale Wärme | 2 Seitentaschen mit Reißverschluss | Verstau-Funktion (Jacke lässt sich in die eigene Innentasche falten) | Hochwertige SBS-Reißverschlüsse | Regenblende | Gewebtes Premium-Größenetikett im Nacken | Abreißbares „tear-away"-Label in der Seitennaht | Fluor- und PFC-frei

Preis	1		10
ab	111,46	97,51	91,18

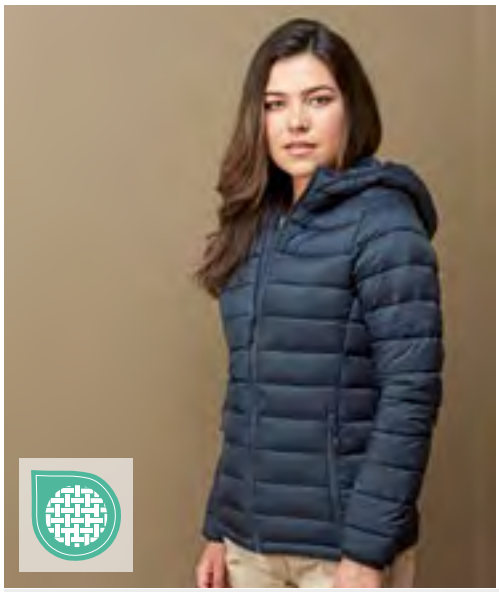


S5520 | ST5520 **Lux Padded Jacket Women**

Oberstoff + Futter: 100% Nylon, Wattierung: 100% Polyester
XS, S, M, L, XL, XXL, 3XL

Stedman®

BLACK OPAL | BLUE MIDNIGHT

Halbmond hinten mittig zur Personalisierung | Verstellbarer Saum | Innentasche vorne rechts | Zugang zum einfachen Besticken der linken Vorderseite | Gewebtes Premium-Größenetikett im Nacken | Kapuze mit Kragen für optimale Wärme | 2 Seitentaschen mit Reißverschluss | Hochwertige SBS-Reißverschlüsse | Regenblende | Gewebtes Premium-Größenetikett im Nacken | Abreißbares „tear-away"-Label in der Seitennaht | Fluor- und PFC-frei

Preis	1		10
ab	111,46	97,51	91,18

*Preise lagen bei Drucklegung nicht vor.




JN1368 | JN1368 **Men´s Winter Short Coat**

100% Polyester
S, M, L, XL, XXL, 3XL
Daiber

BLACK | MILKY BLUE | NAVY | SMOKY GREEN

Voluminös gesteppter Wintermantel aus recyceltem Polyester | Sugenro Füllung unterteilt in große Kammern | Reißverschluss Brusttasche | 2 seitliche Taschen mit Reißverschluss | Durchgehender 2-Wege-Reißverschluss | 2 große Innentaschen | Verstellbare Kapuze | Dreifache Steppnähte | Elastische innenliegende Armbündchen

Preis	1		10
ab	118,52	110,67	107,70




JN1367 | JN1367 **Ladies´ Winter Short Coat**

100% Polyester
XS, S, M, L, XL, XXL
Daiber

BLACK | MILKY BLUE | NAVY | SMOKY GREEN

Voluminös gesteppter Wintermantel aus recyceltem Polyester | Sugenro Füllung unterteilt in große Kammern | Reißverschluss Brusttasche | 2 seitliche Taschen mit Reißverschluss | Durchgehender 2-Wege-Reißverschluss | 2 große Innentaschen | Verstellbare Kapuze | Dreifache Steppnähte | Elastische innenliegende Armbündchen

Preis	1		10
ab	118,52	110,67	107,70




TJ9122 | 9122 **Mountain Fleece Bodywarmer**

100% Polyester, Ripstop: 92% Polyester / 8% Elasthan
XS, S, M, L, XL, XXL, 3XL, 4XL, 5XL
344 g/m² Tee Jays

XS, S, M, L, XL, XXL, 3XL, 4XL, 5XL
BLACK/BLACK

XS, S, M, L, XL, XXL, 3XL
CLAY/BLACK | DEEP GREEN/BLACK

Ripstop | Zwei Fronttaschen mit Reißverschluss | Brusttasche | Elastisches Formband am Ärmelsaum | Verstärkte Einsätze | SBS-Reißverschlüsse | Anti-pilling-Fleece

Preis	1		10
ab	88,27	81,06	78,61




Z8740 | R-874M-0 **Quarter Zip Outdoor Fleece**

100% Polyester
XS, S, M, L, XL, XXL
320 g/m² Russell

BLACK | BOTTLE GREEN | BRIGHT ROYAL | BURGUNDY | CLASSIC RED | CONVOY GREY (SOLID) | FRENCH NAVY

Extrem glatte Oberfläche | Kadettkragen | Antipilling-Fleece | Kordelzug im Saum | Modularer Schnitt für beste Passform | Seitentaschen mit auf links eingenähten Reißverschlüssen, für beste Optik | Das dichte und kompakte Fleece-Material sorgt für minimalen Wärmeverlust

Preis	1		10
ab	44,08	39,67	37,03




JHK800 | FLRA300 **Men´s Fleece Jacket**

100% Polyester
XS, S, M, L, XL, XXL
300 g/m² JHK

AQUA | BLACK | BURGUNDY | FOREST GREEN | GRAPHITE | GREY MELANGE | KELLY GREEN | LIME | NAVY | OFF WHITE | ORANGE | PURPLE | RED | ROYAL BLUE | SAND | SKY

Polarfleece | Kordelzug und Stoppern | Microfleece mit Antipilling-Behandlung | Durchgehender Reißverschluss | Einschubtaschen | Elastische Ärmelabschlüsse

Preis	1		10
Preise online*			




RT220X | R220M **Mens Norse Outdoor Fleece Jacket**

100% Polyester
XS, S, M, L, XL, XXL, 3XL
280 g/m² Result Core

XS, S, M, L, XL, XXL, 3XL
BLACK | NAVY | PURPLE

S, M, L, XL, XXL, 3XL
ELECTRIC BLUE | FLAME RED | PURE GREY | VIVID GREEN

Reißverschluss-Tasche seitlich | Taillenbund verstellbar durch elastischen Kordelzug | Angenehmes, weiches Tragegefühl | Durchgehender Front-Reißverschluss | Saum mit Kordelzug-Größenverstellung | Doppelnähte | Eingefasste Ärmelbündchen

Preis	1		10
ab	25,82	23,68	22,73

Mehr Artikel sind online verfügbar.



Atlantis





AT540 | EGON **Egon Cap**

100% Baumwolle

One Size

200 g/m²

Atlantis Headwear

BLACK | DARK GREY | GREY | KHAKI | NAVY | OLIVE | RED | ROYAL | WHITE

Haken- und Schlaufenband | Recycelter Buckram | Köper | 80% Bio-Baumwolle / 20% Recycelte Baumwolle | Recyceltes Visier | Geeignet für den Druck

Preis	1	10
ab	7,52	6,31	5,88

*Preise lagen bei Drucklegung nicht vor.





NEW COLOUR

C1934 Brushed Promo Cap

100% Baumwolle
One Size

BLACK | BOTTLE GREEN | DARK GREY | GREY
LIGHT BLUE | LIGHT GREEN | NATURAL | NAVY
ORANGE | PINK | PURPLE | RED
ROYAL BLUE | WHITE

5-Panel-Cap | Gebürstete Baumwolle | Gestickte Luftlöcher | Mit Klettverschluss | 2-farbige Ausführung mit Sandwich-Einfassung

Preis	1		10
ab	5,74	4,76	4,45

C700 Strickmütze

100% Polyacryl
One Size

BLACK | BROWN | CREME | DARK GREEN
DARK GREY | DARK YELLOW | GREY | GREY MELANGE
LIGHT BLUE | LIME GREEN | NAVY | OLIVE GREEN
ORANGE | PETROL | PURPLE | RED
ROSA | ROYAL BLUE | SAND | YELLOW

Strickmütze mit breiter Krempe

Preis	1		10
ab	4,38	3,64	3,40



C1449 rPET Beanie mit Label

100% Polyester
One Size

BLACK | NAVY

100% recyceltes Polyester | Hochwertiges rPET Patch zur Veredelung | 26 x 18 cm (Länge x Breite)

Preis	1		10
ab	6,64	5,50	5,14



C1720 Bobhat

100% Baumwolle
One Size (58 cm)

BLACK | NAVY | OLIVE GREEN
WHITE

Kopfumfang ca. 58 cm

Preis	1		10
ab	8,33	6,90	6,45



CB298R | B298R Recycled Fleece Gloves

100% Polyester
S/M, L/XL

Beechfield

BLACK | FRENCH NAVY

100% recycelter Polyester | Entspricht ca. 1,5 Flaschen aus Altkunststoff | Ultra-Thermostoff | Antipilling-Oberfläche | Elastische Ärmelbündchen | Handschuh-Clip | Abreißetikett

Preis	1		10
ab	6,95	6,55	5,83

Mehr Artikel sind online verfügbar.

Atlantis







AT535 | RPCT **Rapper Cotton-S Cap**

100% Baumwolle

One Size

Atlantis Headwear

AQUAMARINE/BLACK	BLACK/BLACK	BLACK/DARK GREY	BLACK/FUCHSIA FLUO	BLACK/GREEN FLUO	BLACK/ORANGE FLUO
BLACK/WHITE	BLACK/YELLOW FLUO	BROWN/STONE	BURGUNDY/BURGUNDY	BURGUNDY/STONE	DARK GREY/BLACK
DARK GREY/RED	DARK GREY/ROYAL	DARK GREY/WHITE	GREY MELANGE/BLACK	GREY MELANGE/WHITE	GREY/BLACK
GREY/DARK GREY/BLACK	KHAKI/BLACK	KHAKI/BURGUNDY	KHAKI/STONE	KHAKI/WHITE	LEMONADE/BLACK
LILAC/BLACK	MUSTARD/BLACK	NAVY/DARK GREY	NAVY/NAVY	NAVY/WHITE	OLIVE/BLACK
PURPLE/WHITE	RED/RED	ROYAL/ROYAL	WHITE/BLACK	WHITE/NAVY	WHITE/RED
WHITE/RED/ROYAL	WHITE/ROYAL	WHITE/WHITE			

Hauptmaterial: 80% Bio-Baumwolle und 20% recycelte Baumwolle | Seite und Rückseite: 100% recycelter Polyester | Baumwoll-Twill | Geschwungener Schirm | Snapback-Verschluss aus recyceltem Material auf der Rückseite | Recycelter Buckram | rPET-Schweißband | Recyceltes Polyester-Netzgewebe | Recycelter Mützenschirm

Preis	1	📦	10 📦
ab	10,57	8,78	8,16

*Preise lagen bei Drucklegung nicht vor.

Atlantis





AT7001 | NATA **Nantai Neckwarmer**

100% Wolle

One Size

Atlantis Headwear

BLACK NAVY

Kompakte Bauweise | Recycelte Merinowolle |Thermische Regulierung | Antibakterielle Eigenschaften

Preis	1		10
ab	26,01	21,61	20,06

Mehr Artikel sind online verfügbar.

ASQUITH & FOX®



AQ900 | AQ900 **Braid Stretch Belt**

Gummi und Kunstleder
One Size (95-125 cm)
120 g/m² Asquith & Fox

BLACK | BROWN | CHARCOAL | NAVY | OLIVE

Gummi und Kunstleder | Strukturierter, gewebter Stretchgürtel

Preis	1		10
ab	15,71	15,71	15,71



ASQUITH & FOX®





REVERSIBLE

AQ904 | AQ904 **Men´s Two-Way Leather Belt**

100% Leder
One Size (95-125 cm)
130 g/m² Asquith & Fox

BLACK/BROWN

100% Spaltleder | Wendedesign

Preis	1		10
ab	32,13	32,13	32,13



MR. SOCKS®









MRS5004 | L05004 **Tennis Socks**

55% Baumwolle / 35% Polyester / 7% Polyamid / 3% Elasthan
27/31, 32/36, 37/41, 42/46

MR. SOCKS

WHITE/BLACK | WHITE/BLUE
WHITE/GREEN | WHITE/KELLY GREEN
WHITE/LILAC | WHITE/MINT
WHITE/NAVY | WHITE/ORANGE
WHITE/PEACH | WHITE/RAINBOW
WHITE/RED | WHITE/WHITE
WHITE/YELLOW

Fußbereich: Bio-Baumwolle | Angenehmes und atmungsaktives Tragegefühl | Gerippter Schaft: Recycelter Polyester, Polyamid, Elasthan | Besonderheit: Kartoneinleger für optimierten Sublimationsdruck | Druckempfehlung Sublimation: 25 Sekunden bei 195 °C | Empfohlener Druckbereich: 5 x 7 cm | Empfohlenes Papierformat: 10 x 24 cm

Preis	1		10
ab	6,19	5,71	5,38

*Preise lagen bei Drucklegung nicht vor.





BG324 | BG324 **Matte PU Keyring**

100% Polyester
18 x 3 cm
BagBase

BLACK | CLAY | NUDE PINK

100% recycelter Polyester mit matter PU-Beschichtung | PVC-frei | Wasserabweisendes Gewebe | Minimalistisches Design | Schlüsselring mit breiter Schlaufe | Handgelenkschlaufe | Lackierte Kanten

Preis	1		10
ab	3,52	3,31	2,95





BG326 | BG326 **Matte PU Card Holder**

100% Polyester
13 x 7 cm
BagBase

BLACK | CLAY | NUDE PINK

100% recycelter Polyester mit matter PU-Beschichtung | PVC-frei | Wasserabweisendes Gewebe | Minimalistisches Design | Platz für 4 Kreditkarten | Gummierte Reißverschlüsse | Kann vorne und hinten dekoriert werden | Abreißetikett

Preis	1		10
ab	9,07	8,54	7,62

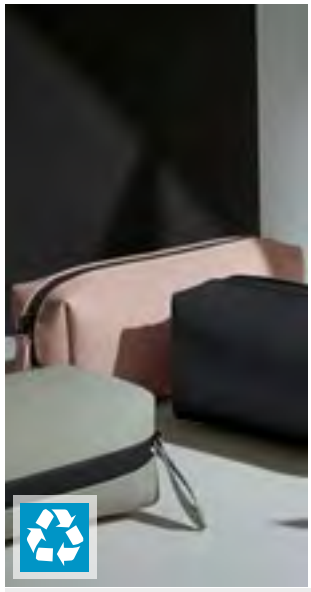



BG329 | BG329 **Matte PU Mini Accessory Case**

100% Polyester
21 x 8 x 6 cm
BagBase

BLACK | CLAY | NUDE PINK

100% recycelter Polyester mit matter PU-Beschichtung | PVC-frei | Wasserabweisendes Gewebe | Minimalistisches Design | Hauptfach mit Reißverschluss | Gummierte Reißverschlüsse | Abreißetikett

Preis	1		10
ab	9,07	8,54	7,62





QD815 | QD815 **Airside Cross Body Bag**

100% Polyester
23 x 16 x 6,5 cm
Quadra

BLACK | NATURAL STONE

100% recyceltes 600D-Polyester | Minimalistisches Design | Leicht zugängliche Öffnung mit 2-Wege-Reißverschluss | Mesh-Innentasche mit Reißverschluss | Innenfutter mit hochwertigem Finish | Außentasche mit Reißverschluss vorne, Regenklappe und Einstecktaschen innen | Verstellbarer Umhängegurt | Abreißetikett

Preis	1		10
ab	22,13	20,83	18,59





NE90044 | O90044 **Laptop Bag 15“**

100% Baumwolle
27 x 37 x 3 cm
210 g/m²
Neutral

BLACK | BOTTLE GREEN | NATURE
NAVY | RED

Fairtrade-zertifizierte Baumwolle | Zertifizierte Bio-Baumwolle | Schweres Twillgewebe | 2-Wege-YKK-Reißverschluss | Neutral- und Fairtrade-Label an der Seite | Gesteppte Polsterung innen | Lieferung ohne Inhalt/Deko

Preis	1		10
ab	28,94	24,80	23,78





HF16082 | 1816082 **Laptop Sleeve ModernClassic**

Filz
42 x 54 cm
Halfar

ANTHRACITE

Wertige Filzhülle geeignet für Laptops | Reißverschluss-Vortasche | Elastisches Band zum Verschließen der Mappe | Lieferung ohne Inhalt/Deko

Preis	1		10
ab	14,23	12,09	11,54

Mehr Artikel sind online verfügbar.

BagBase



BG67 | BG67 **Essential 13“ Laptop Case**

100% Polyester
34 x 23 x 2 cm

BagBase

BLACK GREY MARL

600D Polyester | Abreißetikett für einfaches Rebranding | Modernes, schlankes Design | Passend für Laptops bis 13“ | Gepolstertes Hauptfach mit Reißverschluss | Einstecktasche vorne | Weiches Futter | Vordertasche für einfache Dekoration | Kann vorne und hinten dekoriert werden | Lieferung ohne Inhalt/Deko | Kapazität: 1,5 Liter

Preis	1		10
ab	10,50	9,88	8,83

BagBase



BG65 | BG65 **Essential Tech Organiser**

100% Polyester
30 x 22 x 2 cm

BagBase

BLACK GREY MARL

600D Polyester | Abreißetikett | Modernes, schlankes Design | Kompatibel für Tablets bis zu 11“ | Gepolstertes Tablet-Innenfach | Gepolstertes Hauptfach mit Reißverschluss | Einstecktasche vorne | Vordertasche für einfache Dekoration | Kann vorne und hinten dekoriert werden | Elastischer Kabel-Organizer | Weiches Futter | Mesh-Innentasche mit Reißverschluss | Mehrere Innentaschen | Lieferung ohne Inhalt/Deko | Kapazität: 1,25 Liter

Preis	1		10
ab	18,45	17,35	15,49

bags2GO



BS15382 | DTG-15382 **Laptop Bag - San Francisco**

100% Polyester
40 x 30 x 5 cm

Bags2GO

GREY MELANGE

600D Polyester Laptop-Tasche in Grey Melange | Ein Hauptfach mit 2-Wege-Reißverschluss | Eine große Reißverschluss-Tasche auf der Front mit seitlichem Zugang | Abnehmbarer, längenverstellbarer Umhänge-Tragegurt mit flexiblem Schulterpolster | Zwei Handgriffe | Alle Reißverschlüsse in Schwarz, Gummi-Zipp-Puller mit „bags2GO“-Prägung | Laptop-Fach: bis 15,6 Zoll | Volumen: ca. 6 Liter | Lieferung ohne Inhalt/Deko

Preis	1		10
ab	24,32	22,25	21,52

l-merch



NT6304 **Einkaufskorb Maxi**

100% Polyester
48,5 x 28 x 28,5 cm

BLACK

600D-Polyester mit PVC-Beschichtung (um Faltenbildung zu vermeiden) | Aluminiumrahmen mit runden Kanten (mit Stoff überzogen), der mit schwarzen Nylonriemen mit Druckknöpfen am Korb befestigt wird | Große Reißverschlusstasche von 20 cm Breite auf einer Seite | Alle vier Ecken sind mit Plastikaufklebern zwischen dem Stoff verstärkt | Zwei Griffe mit Klettverschluss (10 x 19 cm) | Lieferung ohne Inhalt / Deko | Volumen: ca. 30 Liter

Preis	1		10
ab	40,86	33,87	31,61

HALFAR
Starke Taschen.



HF16075 | 1816075 **Organizer ModernClassic**

Filz
45 x 25 x 15 cm

Halfar

ANTHRACITE

Umfangreich ausgestatteter Organizer mit großem Hauptfach | Flaches Einsteckfach | Reißverschluss-Einsteckfach | Zwei Fixierungsschlaufen | Visitenkartenfach | Drei Einsteckfächer innen | Drei Einsteckfächer außen | Längenverstellbare Tragegurte | Befestigungslasche | Lieferung ohne Inhalt/Deko | Kapazität: 12 Liter

Preis	1		10
ab	28,94	24,61	23,47

QUADRA



QD810 | QD810 **Airside Underseat Backpack**

100% Polyester
40 x 25 x 12 cm

Quadra

BLACK NATURAL STONE

100% recyceltes 600D-Polyester | Minimalistisches Design | Hauptfach mit Reißverschluss | Großzügige Reißverschluss-Öffnung für einfachen Zugang | Gepolstertes Innenfach für Tablets und Laptops mit bis zu 13 Zoll | Mesh-Innentasche mit Reißverschluss | Zwei Einstecktaschen innen aus Netzstoff | Flaschenhalterung innen | Innenfutter mit hochwertigem Finish | Außentasche mit Reißverschluss vorne, Regenklappe und Einstecktaschen innen | Gepäckgurt mit dezenter Reißverschlusstasche | Haltegriff | Handgepäck, passt unter den Vordersitz – Größe passend für die meisten Fluggesellschaften | Abreißetikett

Preis	1		10
ab	58,07	54,62	48,77

*Preise lagen bei Drucklegung nicht vor.

BEST SELLER



NT100 Trolley-Bordcase Dublin

50 x 35 x 20 cm

BLACK

Material: EVA Schaum, Polyester 600D | Gefütterter Packraum mit Packgurten und extra Reißverschluss-Fach | 2 Reißverschluss-Vortaschen | Arretierbares und versenkbares Trolleygestell | Tragegriff | Leichtlaufende Skaterrollen | Reißverschlussläufer zum Anbringen eines separaten Sicherheitsschlosses | Adressfach auf der Rückseite | Auswechselbares Metalllogo | Boarding size | Lieferung ohne Inhalt/Deko

Preis	1		10
ab	70,76	70,76	66,05







NT5392 Trolley Adventure

36,5 x 53 x 23 cm

BLACK | COBALT BLUE | GREY | LIGHT GREEN | ORANGE | RED

Trolly aus Aluminium/Metall/Nylon/PC/ABS/Kunststoff | Teleskop-Gestell | Zahlenschloss | Vier Kunststoffrollen | Inklusive Gravur-Plättchen | Lieferung ohne Inhalt/Deko | Der Artikel hat eine Schutzfolie, die vor der Verwendung zu entfernen ist | Kapazität: 38 Liter

Preis	1		10
ab	152,56	152,56	142,40

BEST SELLER



NT0945 Automatik Stockschirm

100% Polyester

Durchmesser: ca. 105,5 cm / Länge: ca. 82,7 cm

BLACK | BLUE | WHITE

Automatik Stockschirm aus 190T Pongee-Polyester | Gerader Softgriff | Schaft, Gestell und Spitze aus Fiberglass |Tips aus Kunststoff

Preis	1		10
ab	14,80	12,28	11,45



SC31 Automatischer Holzstockschirm Boogie

Bezug: 100% Nylon

Durchmesser: ca. 103 cm / Länge: ca. 89 cm

BEIGE | BLACK | DARK BLUE | DARK GREEN | RED | WHITE

190T Nylon | Speichenlänge: 60 cm | Holztips und -Rundhakengriff | Metallspeichen | Nylon-Bespannung | Schließband mit Klettverschluss

Preis	1		10
ab	15,80	13,09	12,21

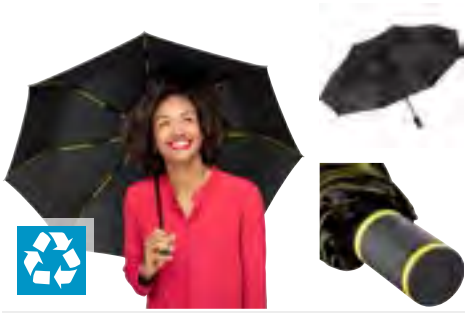

FA5484 | 5484 Taschenschirm FARE®-AOC-Mini Style

Bezug: 100% Polyester

Durchmesser: ca. 97 cm / Länge: ca. 29 cm

FARE

BLACK/EURO BLUE | BLACK/GREY
BLACK/LIME | BLACK/MAGENTA
BLACK/NAVY BLUE | BLACK/ORANGE
BLACK/PETROL | BLACK/RED
BLACK/WHITE | BLACK/YELLOW

Komfortable Doppelautomatik-Funktion zum schnellen Öffnen und Schließen | Hochwertiges Windproof-System für eine maximale Gestell-Flexibilität bei stärkeren Windböen | Flexible Fiberglasschienen | Bezug: 100% Polyester-Pongee (recycelt & waterSAVE®) | Ansprechendes Design durch farbige Schienen, Griffringe und Nähte | Handsympathischer Soft-Touch-Griff mit integrierter Auslösetaste und Werbeanbringungsmöglichkeit | Komfortables Futteral mit farbigen Nähten und Tragegurten | Griff aus Kunststoff |

Preis	1		10
ab	28,70	24,87	23,32

Mehr Artikel sind online verfügbar.





NE90050 | O90050 **Small Panama Bag**

100% Baumwolle
28 x 26 cm
300 g/m²
Neutral

BLACK | NATURE | WHITE

Fairtrade-zertifizierte Baumwolle | Zertifizierte, gekämmte Bio-Baumwolle | Schwere Panama-Bindung | Neutral- und Fairtrade-Label an der Seite | Lieferung ohne Inhalt/Deko |

Preis	1	10
ab	13,95	11,95	11,47



XT903 Cotton Bag Long Handles

100% Baumwolle
38 x 42 cm
140 g/m²

BLACK | DARK GREEN (CA. P. 348C) | LIGHT BLUE (CA. P. 2995C) | LIGHT GREEN (CA. P. 361C)
NATURAL | NAVY (CA. P. 295C) | ORANGE (CA. P. 1505C) | PINK (CA. P. 225C)
RED (CA. P. 186C) | ROYAL (CA. P. 285C) | WHITE | YELLOW (CA. P. 123C)

Länge des Tragegriffs: ca. 70 cm | Kreuznähte an Henkelverbindung | Lieferung ohne Inhalt/Deko

Preis	1	10
ab	1,31	1,19	1,14



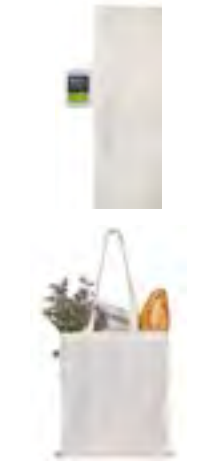

XT600N Fairtrade Cotton Bag Long Handles

100% Baumwolle
ca. 38 x 42 cm
145 g/m²

BLACK | BURGUNDY (CA. P. 209 C) | GRAPHITE GREY (CA. P. 447C) | LIGHT GREY (CA. P. COOL GREY 5C)
NATURAL | NAVY (CA. P. 532C) | RED (CA. P. 200C) | ROYAL (CA. P.287C)
WHITE

Fairtrade-zertifizierte Baumwolle | Lange Henkel (ca. 70cm) | Nähte innen verkettelt | Kreuznähte | Fair-Trade Logo außen an Tasche gut sichtbar angebracht | 100% Bio-Baumwolle | Lieferung ohne Inhalt/Deko

Preis	1	10
ab	2,93	2,64	2,48



XT670 Fairtrade Cotton Canvas Bag

100% Baumwolle
46 x 40 cm / 2,5 x 60 cm
310 g/m²

BLACK | LIGHT GREY (CA. P. COOL GREY 5C) | NATURAL | NAVY (CA. P. 532C)
RED (CA. P. 200C) | ROYAL (CA. P. 287C) | WHITE

100% Fairtrade-zertifizierte Bio Baumwolle | Sehr robuste Köperbindung | Lange Henkel (ca. 60cm) | Maße: 40 x 46 cm | Breite Bodenfalte (13 cm) | Schwere Grammatur von 310 g/m² | Abgerundete Ecken | Kreuznähte an Henkelverbindung | Stabile Innenverkettung | Fairtrade Siegel außen am Beutel sichtbar | Lieferung ohne Inhalt/Deko

Preis	1	10
ab	7,47	6,74	6,28

*Preise lagen bei Drucklegung nicht vor.





NEW COLOUR

60°

X980 | CC4040/CC5050 Pillow Case

65% Polyester / 35% Baumwolle

40 x 40 cm, 50 x 60 cm

240 g/m²

Link Kitchen Wear

40 x 40 cm, 50 x 60 cm

BABYBLUE | BABYPINK | BLACK | BORDEAUX | RED | WHITE

40 x 40 cm

BOTTLE GREEN (CA. P. 560) | BROWN (CA. P. 476) | DARK GREY (CA. P. 431) | MOUSE GREY | NATURAL (CA. P. 7499) | NAVY (CA. P. 2766) | ORANGE (CA. P. 1655) | PURPLE (CA. P. 269) | ROYAL (CA. P. 286) | SAND | TERRACOTTA (CA. P. 4840) | YELLOW

Köperbindung | Vorgeschrumpft | Reaktiv gefärbt | Hotelverschluss | Pflegeleicht | Unbedruckt, waschbar bis 60° C |

Preis	1	📦	10 📦
ab	6,88	5,88	5,71





60°

Sübli

X981 | CC4040PES/CC5060PES Pillow Case Sublimation

100% Polyester

40 x 40 cm, 50 x 60 cm

240 g/m²

Link Kitchen Wear

WHITE

Köperbindung | Hotelverschluss | Pflegeleicht | Unbedruckt, waschbar bis 95 °C |

Preis	1	📦	10 📦
ab	7,52	6,40	6,24

l-merch



NT1560 Basic Picknickdecke

100% Polyester

150 x 120 cm

250 g/m²

BABYBLUE | BLACK | DARK GREY | LIME GREEN | NAVY | ORANGE | PURPLE | RED | WHITE

Antipilling-Fleece-Decke | White: Für Sublimation geeignet

Preis	1	📦	10 📦
ab	18,14	15,02	14,02

l-merch



NT750 Coral-Fleece-Decke Recycled

100% Polyester

220 x 150 cm

200 g/m²

GREY | NAVY BLUE

Große Wohndecke aus recyceltem Polyester | Mit einer Geschenkschleife in Deckenfarbe

Preis	1	📦	10 📦
ab	36,49	30,23	28,20

Mehr Artikel sind online verfügbar.







60°

FT100BN | 92UA-7477B-5 Organic Cozy Bath Sheet

100% Baumwolle
100 x 150 cm
450 g/m² Fair Towel

BLACK | BURGUNDY | COBALT BLUE | DARK GREY
GRASS GREEN | LIGHT GREY | NAVY | RED
SUNFLOWER YELLOW | TURQUOISE | WHITE

100 x 150 cm großes Badetuch aus Fairtrade-zertifizierter Bio-Baumwolle | Angenehm weicher Griff | Gute Feuchtigkeitsaufnahme | Stabile Twill-Tape Aufhänger an der kurzen und an der langen Seite | Bordüre 8 cm breit für Ihre Veredelung | Diagonal gestreifter Saum |

Preis	1		10
ab	36,30	33,27	30,73

FT100DN | 92UA-7477B-4 Organic Cozy Bath Towel

100% Baumwolle
70 x 140 cm
450 g/m² Fair Towel

BLACK | BURGUNDY | COBALT BLUE | DARK GREY
GRASS GREEN | LIGHT GREY | NAVY | RED
SUNFLOWER YELLOW | TURQUOISE | WHITE

70 x 140 cm großes Badetuch aus Fairtrade-zertifizierter Bio-Baumwolle | Angenehm weicher Griff | Gute Feuchtigkeitsaufnahme | Stabile Twill-Tape Aufhänger an der kurzen und an der langen Seite | Bordüre 8 cm breit für Ihre Veredelung | Diagonal gestreifter Saum |

Preis	1		10
ab	25,35	23,25	21,47

FT100GN | 92UA-7477B-6 Organic Cozy Guest Towel

100% Baumwolle
30 x 50 cm
450 g/m² Fair Towel

BLACK | BURGUNDY | COBALT BLUE | DARK GREY
GRASS GREEN | LIGHT GREY | NAVY | RED
SUNFLOWER YELLOW | TURQUOISE | WHITE

30 x 50 cm großes Gästehandtuch aus Fairtrade-zertifizierter Bio-Baumwolle | Angenehm weicher Griff | Gute Feuchtigkeitsaufnahme | Stabile Twill-Tape Aufhänger an der kurzen und an der langen Seite | Bordüre 4 cm breit für Ihre Veredelung | Diagonal gestreifter Saum |

Preis	1		10
ab	5,36	4,93	4,55

FT100HN | 92UA-7477B-0 Organic Cozy Hand Towel

100% Baumwolle
50 x 100 cm
450 g/m² Fair Towel

BLACK | BURGUNDY | COBALT BLUE | DARK GREY
GRASS GREEN | LIGHT GREY | NAVY | RED
SUNFLOWER YELLOW | TURQUOISE | WHITE

50 x 100 cm großes Handtuch aus Fairtrade-zertifizierter Bio-Baumwolle | Angenehm weicher Griff | Gute Feuchtigkeitsaufnahme | Stabile Twill-Tape Aufhänger an der kurzen und an der langen Seite | Bordüre 8 cm breit für Ihre Veredelung | Diagonal gestreifter Saum |

Preis	1		10
ab	13,42	12,30	11,35

*Preise lagen bei Drucklegung nicht vor.



Business

HEMDEN & BLUSEN 45
HEMDEN & BLUSEN OXFORD 50
HEMDEN & BLUSEN POPELINE..... 57
HEMDEN & BLUSEN STRETCH 66
HEMDEN & BLUSEN TWILL 71
KOLLEKTIONEN..... 72
PULLOVER & STRICKWAREN 103
HOSEN..... 110
ACCESSOIRES 112





L02102 | 02102 **Men´s Herringbone Shirt Brody**

82% Baumwolle / 18% Polyester
S, M, L, XL, XXL, 3XL, 4XL
125 g/m² SOL´S

SKY BLUE | WHITE

Texturiertes Material | Garngefärbt | Klassischer Schnitt mit schmalem Kragen | Knopfleiste mit sieben Knöpfen | Verstellbare Ärmelbündchen mit abgerundetem Saum und zwei Knöpfen | Aufschlag im Kapuzinerstil mit Knöpfen |

Preis	1		10
ab	50,15	43,70	41,89





L02103 | 02103 **Women´s Herringbone Shirt Brody**

82% Baumwolle / 18% Polyester
XS, S, M, L, XL, XXL
125 g/m² SOL´S

SKY BLUE | WHITE

Texturiertes Material | Garngefärbt | Passgenauer Schnitt | Abnäher an Brust und Rücken | Klassischer Kragen | Knopfleiste mit sieben Knöpfen | Abgerundete Ärmelbündchen mit einem Knopf | Aufschlag im Kapuzinerstil mit Knöpfen

Preis	1		10
ab	50,15	43,70	41,89





L02920 | 02920 **Men´s Boston Fit Shirt**

70% Baumwolle / 30% Polyester
S, M, L, XL, XXL, 3XL
135 g/m² (White: 130 g/m²) SOL´S

SKY BLUE | WHITE

Angepasster Schnitt | Brusttasche links | Button-Down-Kragen | Verstellbare Ärmelbündchen mit zwei Knöpfen und Aufschlag im Kapuzinerstil | Knopfleiste mit sieben farblich abgestimmten Knöpfen |

Preis	1		10
ab	41,29	35,03	32,68







TJ4020 | 4020 **Luxury Shirt Comfort Fit**

100% Baumwolle
S, M, L, XL, XXL, 3XL, 4XL
133 g/m² Tee Jays

LIGHT BLUE | WHITE

Gefärbtes Baumwollgarn, 100/2 Twill | Leichter Haifischkragen | Kragen und Bündchen nahtgeschweißt | Rückenpasse | Abnäher am Rücken | Abgerundeter Saum | Pflegeleicht (Easy Care) | Ascolite-Knopfummantelung

Preis	1		10
ab	85,89	78,87	76,49







TJ4021 | 4021 **Luxury Shirt Slim Fit**

100% Baumwolle
S, M, L, XL, XXL
133 g/m² Tee Jays

LIGHT BLUE | WHITE

Gefärbtes Baumwollgarn, 100/2 Twill | Leichter Haifischkragen | Kragen und Bündchen nahtgeschweißt | Rückenpasse | Abnäher am Rücken | Abgerundeter Saum | Pflegeleicht (Easy Care) | Ascolite-Knopfummantelung

Preis	1		10
ab	85,89	78,87	76,49

*Preise lagen bei Drucklegung nicht vor.











K143 | KK143 **Tailored Fit Superwash® 60° Pique Shirt Long Sleeve**

64% Polyester / 34% Baumwolle / 2% Elasthan
S, M, L, XL, XXL, 3XL
180/185 g/m² Kustom Kit

BLACK | LIGHT HEATHER BLUE | NAVY | WHITE

Superwash 60 | Aufgebügelter Stehkragen | Ein Knopf zur Verstellung der Manschette mit spitzer Knopfleiste | Gerader Saum | Ersatzknöpfe (jeweils einer pro Seite) am Pflegeetikett befestigt | Gewebtes Etikett im Nacken

Preis	1	10
ab	40,72	36,65	34,82









K134 | KK134 **Men´s Tailored Fit Pilot Shirt Long Sleeve**

55% Baumwolle / 45% Polyester
37 (S/14H), 38 (15), 39/40 (M/15H), 41 (16), 42 (L/16H), 43 (17), 44 (XL/17H), 45/46 (18), 47 (XXL/18H), 48 (19), 49/50 (3XL/19H)
105 g/m² Kustom Kit

WHITE

Verstärkter Stehkragen | Bügelleicht | Einfach abgesteppte Ärmel- und Seitennähte | Zwei Brusttaschen mit Knopfverschluss | Gewebtes Nackenetikett | Eingenähter Stifthalter auf der linken Brustseite | Ersatzknöpfe

Preis	1	10
ab	43,53	39,15	37,20



K133 | KK133 **Men´s Tailored Fit Pilot Shirt Short Sleeve**

55% Baumwolle / 45% Polyester
37 (S/14H), 38 (15), 39/40 (M/15H), 41 (16), 42 (L/16H), 43 (17), 44 (XL/17H), 45/46 (18), 47 (XXL/18H), 48 (19), 49/50 (3XL/19H)
105 g/m² Kustom Kit

WHITE

Verstärkter Stehkragen | Bügelleicht | Einfach abgesteppte Ärmel- und Seitennähte | Zwei Brusttaschen mit Knopfverschluss | Gewebtes Nackenetikett | Eingenähter Stifthalter auf der linken Brustseite | Ersatzknöpfe

Preis	1	10
ab	39,13	35,22	33,46











W582 | H582 **Men´s Long Sleeved ´Cotton Feel´ Coolplus® Shirt**

100% Polyester
XS, S, M, L, XL, XXL, 3XL, 4XL
140 g/m² Henbury

BLACK | LIGHT BLUE | WHITE

100% Coolplus®-Polyester | Dauerhaft feuchtigkeitsregulierende Eigenschaften | Einzigartige Baumwoll-Haptik | Reguläre Passform mit geformten Seitennähten | Knitterfrei | Rückenpasse | Button-down-Kragen | Verstellbare Ärmelabschlüsse | Keine Brusttasche | Gleichfarbige perlmuttartige Knöpfe | Ohne Logo | Pflegeleicht (Easy Care)

Preis	1	10
ab	42,84	35,08	33,70











W583 | H583 **Ladies´ Long Sleeved ´Cotton Feel´ Coolplus® Shirt**

100% Polyester
XS, S, M, L, XL, XXL, 3XL, 4XL
140 g/m² Henbury

BLACK | LIGHT BLUE | WHITE

100% Coolplus®-Polyester | Dauerhaft feuchtigkeitsregulierende Eigenschaften | Einzigartige Baumwoll-Haptik | Reguläre Passform mit geformten Seitennähten | Abnäher vorn und hinten | Knitterfrei | Button-down-Kragen | Verstellbare Ärmelabschlüsse | Gleichfarbige perlmuttartige Knöpfe | Ohne Logo | Pflegeleicht (Easy Care)

Preis	1	10
ab	39,25	32,15	30,87











W588 | H588 **Men´s Short Sleeved ´Cotton Feel´ Coolplus® Shirt**

100% Polyester
XS, S, M, L, XL, XXL, 3XL, 4XL
140 g/m² Henbury

BLACK | LIGHT BLUE | WHITE

100% Coolplus®-Polyester | Dauerhaft feuchtigkeitsregulierende Eigenschaften | Einzigartige Baumwoll-Haptik | Reguläre Passform mit geformten Seitennähten | Rückenpasse | Knitterfrei | Button-down-Kragen | Keine Brusttasche | Gleichfarbige perlmuttartige Knöpfe | Ohne Logo | Pflegeleicht (Easy Care)

Preis	1	10
ab	37,63	30,82	29,61

Mehr Artikel sind online verfügbar.



HENBURY





W590 | H590 **Men´s Wicking Long Sleeve Shirt**

100% Polyester
S, M, L, XL, XXL, 3XL, 4XL
115 g/m² Henbury

BLACK WHITE

Passform Regular | Gleichfarbige Knöpfe | Schweißtransportierendes Cofrex/Pufy® Polyester-Garn | Antibakteriell | Hält den Träger frisch und trocken | UV-Sonnenschutz >50 | Schnell trocknend | Pflegeleicht / Bügelleicht | Hervorragende Farbbeständigkeit | Entfernbares Nackenlabel für einfaches Umlabeln | Brusttasche | Verstellbare Ärmelabschlüsse | Sublimierbar in White

Preis	1	10
ab	41,22	33,77	32,44



HENBURY





W591 | H591 **Ladies´ Wicking Long Sleeve Shirt**

100% Polyester
XS, S, M, L, XL, XXL, 3XL, 4XL
115 g/m² Henbury

BLACK WHITE

Schweißtransportierendes Cofrex/Pufy® Polyester-Garn | Antibakteriell | UV-Sonnenschutz >50 | Schnell trocknend | Pflegeleicht / Bügelleicht | Hervorragende Farbbeständigkeit | Heraustrennbares Nackenlabel | Hält den Träger frisch und trocken | Geformte Seitennähte | Verstellbare Ärmelabschlüsse | Abnäher vorne und hinten | Sublimierbar in White

Preis	1	10
ab	39,25	32,15	30,87



HENBURY





W595 | H595 **Men´s Wicking Short Sleeve Shirt**

100% Polyester
S, M, L, XL, XXL, 3XL, 4XL
115 g/m² Henbury

BLACK WHITE

Passform Regular | Gleichfarbige Knöpfe | Brusttasche links | 1-farbige Rückenpasse | Ständig feuchtigkeitsregulierendes Cofrex/Pufy®-Garn aus Polyester | Antibakteriell | UV-Sonnenschutz >50 | Schnell trocknend | Pflegeleicht / Bügelleicht | Hervorragende Farbbeständigkeit | Sublimierbar in White

Preis	1	10
ab	37,63	30,82	29,61



HENBURY





W596 | H596 **Ladies´ Wicking Short Sleeve Shirt**

100% Polyester
XS, S, M, L, XL, XXL, 3XL, 4XL
115 g/m² Henbury

BLACK WHITE

Passform Regular | Gleichfarbige Knöpfe | Abnäher vorne und hinten | Geformte Seitennähte | Schweißtransportierendes Cofrex/Pufy® Polyester-Garn | Antibakteriell | UV-Sonnenschutz >50 | Schnell trocknend | Pflegeleicht / Bügelleicht | Hervorragende Farbbeständigkeit | Sublimierbar in White

Preis	1	10
ab	35,65	29,23	28,06

*Preise lagen bei Drucklegung nicht vor.





Z962 | R-962M-0 **Men's Long Sleeve Tailored Herringbone Shirt**

84% Baumwolle / 16% Polyester

S (37/38), M (39/40), L (41/42), XL (43/44), XXL (45/46), 3XL (47/48), 4XL (49/50)

130 g/m² (White: 125 g/m²) Russell Collection

LIGHT BLUE | WHITE

Feiner Herringbone-Stoff | Bügelleicht | Blickdicht | Taillierter Schnitt | Schmale „New Kent"-Kragenform | Schmale Knopfleiste | Option für Manschettenknöpfe | Abgerundete Manschetten

Preis	1		10
ab	47,91	43,10	40,25





Z962F | R-962F-0 **Ladies' Long Sleeve Tailored Herringbone Shirt**

84% Baumwolle / 16% Polyester

XS, S, M, L, XL, XXL, 3XL, 4XL

130 g/m² (White: 125 g/m²) Russell Collection

LIGHT BLUE | WHITE

Feiner Herringbone-Stoff | Bügelleicht | Blickdicht | Taillierter Schnitt | Schlichter, moderner Kragen | Schmale Knopfleiste | Stilvolle, schmale Manschette mit verlängertem Umschlag | Abnäher an der Brust sowie vorn und hinten

Preis	1		10
ab	46,01	41,41	38,65





Z964 | R-964M-0 **Men's Long Sleeve Tailored Contrast Herringbone Shirt**

84% Baumwolle / 16% Polyester

S (37/38), M (39/40), L (41/42), XL (43/44), XXL (45/46), 3XL (47/48), 4XL (49/50)

125 g/m² (White: 130 g/m²) Russell Collection

LIGHT BLUE/MID BLUE/BRIGHT NAVY

WHITE/SILVER/CONVOY GREY

Pflegeleicht (Easy Care) | Under-Button-Down Kragen | Modische Kontraste: Manschette (Innenseite), Kragen (Innenseite) mit Kontrast-Paspel | Kontrasteinfassung an unterer Knopfleiste | Kontrastfarbenes Knopfloch an Manschette und unterstem Knopfloch | Abnäher hinten für verbesserte Passform | Abgerundete, mit zwei Knöpfen verstellbare Manschetten, wahlweise mit Manschettenknöpfen tragbar | Abgerundeter Saum

Preis	1		10
ab	54,62	49,17	45,89





Z963 | R-963M-0 **Ladies' Long Sleeve Tailored Herringbone Shirt**

84% Baumwolle / 16% Polyester

S (37/38), M (39/40), L (41/42), XL (43/44), XXL (45/46), 3XL (47/48), 4XL (49/50)

130 g/m² (White: 125 g/m²) Russell Collection

LIGHT BLUE | WHITE

Feiner Herringbone-Stoff | Bügelleicht | Blickdicht | Taillierter Schnitt | Schmale „New Kent"-Kragenform | Schmale Knopfleiste

Preis	1		10
ab	43,72	39,34	36,72





Z963F | R-963F-0 **Ladies' Short Sleeve Tailored Herringbone Shirt**

84% Baumwolle / 16% Polyester

XS, S, M, L, XL, XXL, 3XL, 4XL

130 g/m² (White: 125 g/m²) Russell Collection

LIGHT BLUE | WHITE

Feiner Herringbone-Stoff | Bügelleicht | Blickdicht | Taillierter Schnitt | Schlichter, moderner Kragen | Schmale Knopfleiste | Abnäher an der Brust sowie vorn und hinten

Preis	1		10
ab	42,53	38,29	35,72

Mehr Artikel sind online verfügbar.



HENBURY



W597 | H597 **Ladies´ Pleat Front Short Sleeve Blouse**

100% Polyester
XS, S, M, L, XL, XXL, 3XL, 4XL
115 g/m² Henbury

BLACK WHITE

Antibakteriell | UV-Schutz UVPF 50 | Pflegeleicht (Easy Care) | Schnell trocknend | Flügelärmel | Faltendetail auf der Vorderseite | Öffnung mit Knopf auf der Rückseite | Heraustrennbares Markenetikett | Abgerundeter Saum | Cofrex/Pufy feuchtigkeitstransportierendes Garn | Dauerhaft feuchtigkeitsregulierendes Garn | Sublimierbar in White

Preis	1	10
ab	28,49	23,35	22,40



HENBURY



W598 | H598 **Ladies´ Pleat Front Long Sleeved Blouse**

100% Polyester
XS, S, M, L, XL, XXL, 3XL, 4XL
115 g/m² Henbury

BLACK WHITE

Cofrex/Pufy® aus 100% Polyester | Bluse mit Plisseedetails auf der Vorderseite | Öffnung mit einem Knopf am Hals | Eingesetzter Langarm-Ärmel | Leicht gerafft-er Ärmel am Ärmelabschluss mit Schlüsselloch-Öffnung und Knopfverschluss | Leicht abgerundeter Saum | Das Material ist pflegeleicht, feuchtigkeitsableitend, UV-beständig und schnell trocknend | Sublimierbar in White

Preis	1	10
ab	35,65	29,23	28,06



KUSTOM KIT



K785 | KK785 **Regular Fit Mandarin Collar Top 3/4 Sleeve**

95% Baumwolle / 5% Elasthan
XS/S (8-10), M/L (12-14), XL/XXL (16-18), 3XL/4XL (20-22)
200 g/m² Kustom Kit

BLACK WHITE

Elasthan für verbesserte Passform | Stehkragen mit offenem V-Ausschnitt | 3/4-Ärmel | Geformte Seitennähte | Vorne am Halsausschnitt mit Stoffbesatz | Verstärkte Schulternähte | Dop-pelnähte an Saum und Ärmelbündchen | Gewebtes Etikett im Nacken | |

Preis	1	10
ab	26,18	23,56	22,37

*Preise lagen bei Drucklegung nicht vor.



HENBURY









W510 | H510 **Men´s Classic Long Sleeved Oxford Shirt**

77% Baumwolle / 23% Polyester

S (36-38), M (38-40), L (42), XL (44-46), XXL (48), 3XL (50-52), 4XL (54)

170 g/m² Henbury

BLUE OXFORD | WHITE

Classic fit | Knöpfe in Perlmutt-Optik | Button-Down-Kragen | Bügelleicht | Brusttasche links | Sattelabschluss im Nacken | Einstellbare Armabschlüsse | Knitterarm und bügelleicht

Preis	1		10
ab	44,77	36,70	35,22



HENBURY









W511 | H511 **Ladies´ Classic Long Sleeved Oxford Shirt**

77% Baumwolle / 23% Polyester

XS, S, M, L, XL, XXL, 3XL, 4XL

170 g/m² Henbury

BLUE OXFORD | WHITE

Knöpfe in Perlmutt-Optik | Knitterarm und bügelleicht | Damen-Schnitt - Tailliert und mit abgerundetem Saum | Verstellbare Ärmelabschlüsse

Preis	1		10
ab	41,22	33,77	32,44



HENBURY









W515 | H515 **Men´s Classic Short Sleeved Oxford Shirt**

77% Baumwolle / 23% Polyester

S (36-38), M (38-40), L (42), XL (44-46), XXL (48), 3XL (50-52), 4XL (54)

170 g/m² Henbury

BLUE OXFORD | WHITE

Classic fit | Knöpfe in Perlmutt-Optik | Button-Down-Kragen | Bügelleicht | Brusttasche links | Sattelabschluss im Nacken | Knitterarm und bügelleicht

Preis	1		10
ab	41,22	33,77	32,44



HENBURY









W516 | H516 **Ladies´ Classic Short Sleeved Oxford Shirt**

77% Baumwolle / 23% Polyester

XS (8), S (10), M (12), L (14), XL (16), XXL (18), 3XL (20), 4XL (22)

170 g/m² Henbury

BLUE OXFORD | WHITE

Knöpfe in Perlmutt-Optik | Knitterarm und bügelleicht | Damen-Schnitt - Tailliert und mit abgerundetem Saum

Preis	1		10
ab	38,53	31,56	30,30

Mehr Artikel sind online verfügbar.







TJ4000 | 4000 **Men´s Perfect Oxford Shirt**

96% Baumwolle / 4% Elasthan

S, M, L, XL, XXL, 3XL, 4XL

166 g/m² Tee Jays

BLACK | LIGHT BLUE | NAVY | WHITE

Taillierter Schnitt | Button-Down-Kragen | Verstärkter Kragen und verstärkte Manschetten | Rückenpasse mit Kellerfalte | Aufhängeschlaufe innen | Abgerundeter Saum | Stretch-Qualität | Ascolite-Knopfummantelung

Preis	1	📦	10 📦
ab	81,11	74,47	72,26







TJ4001 | 4001 **Women´s Perfect Oxford Shirt**

96% Baumwolle / 4% Elasthan

XS, S, M, L, XL, XXL, 3XL

166 g/m² Tee Jays

BLACK | LIGHT BLUE | NAVY | WHITE

Taillierter Schnitt | Button-Down-Kragen | Verstärkter Kragen und verstärkte Manschetten | Rückenpasse mit Kellerfalte | Aufhängeschlaufe innen | Abgerundeter Saum | Stretch-Qualität | Ascolite-Knopfummantelung

Preis	1	📦	10 📦
ab	81,11	74,47	72,26







PW238 | PR238 **Men´s Cotton Rich Oxford Stripes Shirt**

60% Baumwolle / 40% Polyester

S, M, L, XL, XXL, 3XL

135 g/m² Premier Workwear

OXFORD BLUE (CA. PANTONE 7453C) | WHITE/OXFORD BLUE (CA. P. 7453C) | WHITE/PINK (CA. PANTONE 1895C)

Klassischer Button-Down-Kragen | Innenliegendes Bündchen am Hals und Ärmelbündchen in Kontrastfarbe | Ärmelbündchen mit zwei Knöpfen und geknöpfter Ärmelschutz | Abgerundeter Saum | Hoher Baumwollanteil | Knitterfrei

Preis	1	📦	10 📦
ab	32,13	30,23	29,04

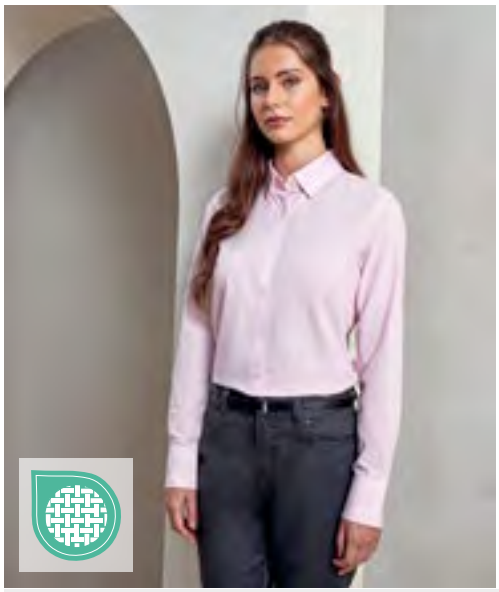





PW338 | PR338 **Women´s Cotton Rich Oxford Stripes Shirt**

60% Baumwolle / 40% Polyester

XS, S, M, L, XL, XXL

135 g/m² Premier Workwear

OXFORD BLUE (CA. PANTONE 7453C) | WHITE/OXFORD BLUE (CA. P. 7453C) | WHITE/PINK (CA. PANTONE 1895C)

Kragen mit verdeckter Knopfleiste | Innenliegendes Nackenband und Ärmelbündchen in Kontrastfarbe | Ärmelbündchen mit zwei Knöpfen und geknöpfter Ärmelschutz | Abgerundeter Saum | Hoher Baumwollanteil | Abnäher an Brust und Rücken für eine feminine Passform

Preis	1	📦	10 📦
ab	32,13	30,23	29,04

*Preise lagen bei Drucklegung nicht vor.





EASY STRETCH

K182 | KK182 **Men´s Slim Fit Stretch Oxford Shirt Long Sleeve**

58% Baumwolle / 39% Polyester / 3% Elasthan

34/35 (13.5), 36 (14), 37 (14.5), 38 (15), 39/40 (15.5), 41 (16), 42 (16.5), 43 (17), 44 (17.5), 45/46 (18), 47 (18.5)

143 g/m² Kustom Kit

LIGHT BLUE | WHITE

Verstärkter Stehkragen mit Knopfleiste | Zwei Abnäher am Rückenteil | Abgerundeter Saum | Kantennaht an Rückenpasse und Schulternähten | Spitz zulaufende Manschettenleiste mit einem Knopf | Einfach genähte Passe und Armausschnitte | Ersatzknöpfe (jeweils einer pro Größe) am Pflegeetikett befestigt | Kustom Kit®-Webetikett im Nacken

Preis	1		10
ab	48,39	43,55	41,36





EASY STRETCH

K782 | KK782 **Women´s Tailored Fit Stretch Oxford Shirt Long Sleeve**

58% Baumwolle / 39% Polyester / 3% Elasthan

32 (6), 34 (8), 36 (10), 38 (12), 40 (14), 42 (16), 44 (18), 46 (20)

143 g/m² Kustom Kit

LIGHT BLUE | WHITE

Pflegeleicht | Versteifter Stehkragen | Ein Knopf zum Verstellen der Manschette mit spitzer Knopfleiste | Zwei Abnäher am Rückenteil | Abnäher unterhalb der Brust | Abgerundeter Saum | Kantennaht an Rückenpasse und Schulternähten | Einfach abgesteppte Armausschnitte | Flach gekettelte Seiten- und Ärmelnähte | Ersatzknöpfe am Pflegeetikett | Gewebtes Etikett im Nacken

Preis	1		10
ab	45,22	40,70	38,65







K184 | KK184 **Men`s Slim Fit Workwear Oxford Shirt Long Sleeve**

70% Baumwolle / 30% Polyester

36 (14), 37 (S/14H), 38 (15), 39/40 (M/15H), 41 (16), 42 (L/16H), 43 (17), 44 (XL/17H), 45/46 (18)

135 g/m² Kustom Kit

BLACK | FRENCH NAVY | LIGHT BLUE | WHITE

Waschbar bis 50 | Aufgebügelter Stehkragen mit Knopfleiste | Aufgesetzte Tasche mit abgeschrägten Ecken auf der linken Brustseite | Zwei Abnäher am Rückenteil | Abgerundeter Saum | Kantenvernähte Rückenpasse und Schulternähte | Ersatzknöpfe (je einer pro Größe) am Pflegeetikett befestigt. | Gewebtes Etikett im Nacken | | | |

Preis	1		10
ab	43,53	39,15	37,20







K361 | KK361 **Women´s Tailored Fit Workwear Oxford Shirt Long Sleeve**

70% Baumwolle / 30% Polyester

32 (XXS/6), 34 (XS/8), 36 (S/10), 38 (M/12), 40 (L/14), 42 (XL/16), 44 (XXL/18), 46 (3XL/20), 48 (4XL/22), 50 (5XL/24), 52 (6XL/26), 54 (7XL/28)

135 g/m² Kustom Kit

32, 34, 36, 38, 40, 42, 44, 46, 48, 50, 52, 54

LIGHT BLUE | WHITE

34, 36, 38, 40, 42, 44, 46, 48, 50, 52, 54

BLACK | FRENCH NAVY

Hinterer Halsausschnitt und Innenkragen aus gleichem Stoff | Verstärkte Schulternähte | Doppelte Ziernähte an Armausschnitten und Schulternähten | Doppelte Ziernähte an den

Preis	1		10
ab	41,67	37,49	35,63







K360 | KK360 **Women´s Tailored Fit Workwear Oxford Shirt Short Sleeve**

70% Baumwolle / 30% Polyester

34 (XS/8), 36 (S/10), 38 (M/12), 40 (L/14), 42 (XL/16), 44 (XXL/18), 46 (3XL/20), 48 (4XL/22), 50 (5XL/24), 52 (6XL/26), 54 (7XL/28)

135 g/m² Kustom Kit

BLACK | FRENCH NAVY | ITALIAN BLUE | LIGHT BLUE | WHITE

Waschbar bis 50 °C | Weicher, gebügelter Stehkragen | Ein Knopf zur Anpassung der Manschetten mit spitzer Manschettenleiste | Zwei Abnäher vorne und hinten | Abgerundeter Saum | Kantennaht an Armausschnitten, Rückenpasse und Schulternähten | Ersatzknopf am Pflegeetikett | Gewebtes Etikett im Nacken |

Preis	1		10
ab	34,37	30,94	29,39

Mehr Artikel sind online verfügbar.

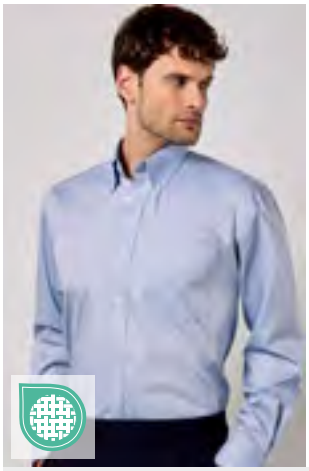







K105 | KK105 Men´s Classic Fit Premium Oxford Shirt Long Sleeve

85% Baumwolle / 15% Polyester

34/35 (13.5), 36 (14), 37 (S/14H), 38 (15), 39/40 (M/15H), 41 (16), 42 (L/16H), 43 (17), 44 (XL/17H), 45/46 (18), 47 (XXL/18H), 48 (19), 49/50 (3XL/19H), 51 (4XL/20), 53/54 (5XL/21), 56 (6XL/22), 58/59 (7XL/23)

125 g/m² Kustom Kit

34/35, 36, 37, 38, 39/40, 41, 42, 43, 44, 45/46, 47, 48, 49/50, 51, 53/54, 56, 58/59

LIGHT BLUE | WHITE

37, 38, 39/40, 41, 42, 43, 44, 45/46, 47, 48, 49/50, 51, 53/54, 56, 58/59

BLACK | BOTTLE GREEN | CHARCOAL
DARK NAVY | MIDNIGHT NAVY | RED
ROYAL | SILVER GREY (SOLID)

Leicht zu bügeln | Aufgebügelter Stehkragen | Ein Knopf zur Verstellung der Manschetten mit spitzer Knopfleiste | Brusttasche auf der linken Seite | Boxfalte in der Rückenmitte | Ersatzknöpfe (je einer pro Größe) am Pflegeetikett befestigt | Gewebtes Etikett im Nacken

Preis	1		10
ab	45,36	40,82	38,79

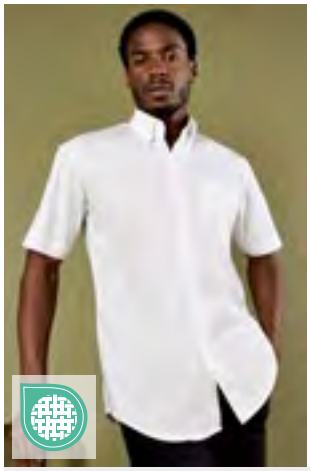







K109 | KK109 Men´s Classic Fit Premium Oxford Shirt Short Sleeve

85% Baumwolle / 15% Polyester

34/35 (13.5), 36 (14), 37 (S/14H), 38 (15), 39/40 (M/15H), 41 (16), 42 (L/16H), 43 (17), 44 (XL/17H), 45/46 (18), 47 (XXL/18H), 48 (19), 49/50 (3XL/19H), 51 (4XL/20), 53/54 (5XL/21), 56 (6XL/22), 58/59 (7XL/23)

125 g/m² Kustom Kit

34/35, 36, 37, 38, 39/40, 41, 42, 43, 44, 45/46, 47, 48, 49/50, 51, 53/54, 56, 58/59

LIGHT BLUE | WHITE

37, 38, 39/40, 41, 42, 43, 44, 45/46, 47, 48, 49/50, 51, 53/54, 56, 58/59

BLACK | BOTTLE GREEN | CHARCOAL
DARK NAVY | MID BLUE | MIDNIGHT NAVY
RED | ROYAL | SILVER GREY (SOLID)

Leicht zu bügeln | Aufgebügelter Stehkragen | Brusttasche auf der linken Seite | Boxfalte in der Rückenmitte | Ersatzknöpfe (je einer pro Größe) am Pflegeetikett befestigt | Gewebtes Etikett im Nacken

Preis	1		10
ab	40,34	36,30	34,49









K183 | KK183 Men´s Slim Fit Workwear Oxford Shirt Short Sleeve

70% Baumwolle / 30% Polyester

36 (14), 37 (S/14H), 38 (15), 39/40 (M/15H), 41 (16), 42 (L/16H), 43 (17), 44 (XL/17H), 45/46 (18)

135 g/m² Kustom Kit

LIGHT BLUE | WHITE

Waschbar bis 50 | Aufgebügelter Stehkragen mit Knopfleiste | Aufgesetzte Tasche mit abgeschrägten Ecken auf der linken Brustseite | Zwei Abnäher am Rückenteil | Abgerundeter Saum | Kantenvernähte Rückenpasse und Schulternähte | Ersatzknöpfe (je einer pro Größe) am Pflegeetikett befestigt. | Gewebtes Etikett im Nacken | | |

Preis	1		10
ab	41,51	37,37	35,49









K351 | KK351 Men´s Classic Fit Workwear Oxford Shirt Long Sleeve

70% Baumwolle / 30% Polyester

34/35 (13.5), 36 (14), 37 (S/14H), 38 (15), 39/40 (M/15H), 41 (16), 42 (L/16H), 43 (17), 44 (XL/17H), 45/46 (18), 47 (XXL/18H), 48 (19), 49/50 (3XL/19H), 51 (4XL/20), 53/54 (5XL/21), 56 (6XL/22), 58/59 (7XL/23)

135 g/m² Kustom Kit

34/35, 36, 37, 38, 39/40, 41, 42, 43, 44, 45/46, 47, 48, 49/50, 51, 53/54, 56, 58/59

LIGHT BLUE | WHITE

37, 38, 39/40, 41, 42, 43, 44, 45/46, 47, 48, 49/50, 51, 53/54, 56, 58/59

BLACK | FRENCH NAVY

Waschbar bis 50 °C | Versteifter Stehkragen mit Knopfleiste | Brusttasche auf der linken Seite (vom Träger aus gesehen) | Abgerundeter Saum | Kantenvernähte Rückenpasse und Schulternähte | Französische Nähte an den Armausschnitten | Flach gekettelte Seiten- und Ärmelnähte | Rückseitige Seitenfalten | Ersatzknöpfe (je einer pro Größe) am Pflegeetikett befestigt | Gewebtes Etikett im Nacken

Preis	1		10
ab	42,05	37,84	35,94









K350 | KK350 Men´s Classic Fit Workwear Oxford Shirt Short Sleeve

70% Baumwolle / 30% Polyester

34/35 (13.5), 36 (14), 37 (S/14H), 38 (15), 39/40 (M/15H), 41 (16), 42 (L/16H), 43 (17), 44 (XL/17H), 45/46 (18), 47 (XXL/18H), 48 (19), 49/50 (3XL/19H), 51 (4XL/20), 53/54 (5XL/21), 56 (6XL/22), 58/59 (7XL/23)

135 g/m² Kustom Kit

34/35, 36, 37, 38, 39/40, 41, 42, 43, 44, 45/46, 47, 48, 49/50, 51, 53/54, 56, 58/59

LIGHT BLUE | WHITE

37, 38, 39/40, 41, 42, 43, 44, 45/46, 47, 48, 49/50, 51, 53/54, 56, 58/59

BLACK | FRENCH NAVY | ITALIAN BLUE

Waschbar bis 50 °C | Versteifter Stehkragen mit Knopfleiste | Brusttasche auf der linken Seite (vom Träger aus gesehen) | Abgerundeter Saum | Kantenvernähte Rückenpasse und Schulternähte | Französische Nähte an den Armausschnitten | Flach gekettelte Seiten- und Ärmelnähte | Rückseitige Seitenfalten | Ersatzknöpfe (je einer pro Größe) am Pflegeetikett befestigt | Gewebtes Etikett im Nacken

Preis	1		10
ab	37,03	33,32	31,65

*Preise lagen bei Drucklegung nicht vor.

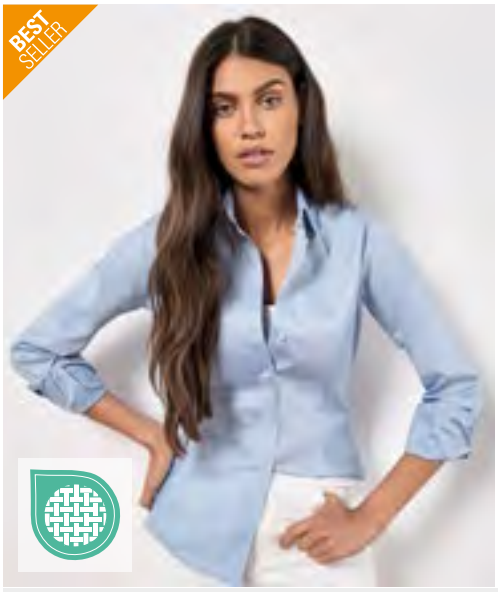

KUSTOM KIT





EASY

3XL

K702 | KK702 **Women´s Tailored Fit Corporate Oxford Shirt Long Sleeve**

85% Baumwolle / 15% Polyester

32 (XXS/6), 34 (XS/8), 36 (S/10), 38 (M/12), 40 (L/14), 42 (XL/16), 44 (XXL/18), 46 (3XL/20), 48 (4XL/22), 50 (5XL/24), 52 (6XL/26), 54(7XL/28)

125 g/m² Kustom Kit

32, 34, 36, 38, 40, 42, 44, 46, 48, 50, 52, 54

BLACK | LIGHT BLUE | WHITE

34, 36, 38, 40, 42, 44, 46, 48, 50, 52, 54

ROYAL | SILVER GREY (SOLID)

Leicht zu bügeln | Weich gebügelter Stehkragen | Drei Knöpfe an den Manschetten | Zwei gekürzte Einsätze vorne und hinten | Abgerundeter Saum | Kantennaht an den Schulternähten und am Rückenpasse | Französische Naht an den Armausschnitten | Flach gekettelte Ärmel- und Seitennähte | Ersatzknopf am Pflegeetikett | Gewebtes Etikett im Nacken

Preis	1		10
ab	41,51	37,37	35,49

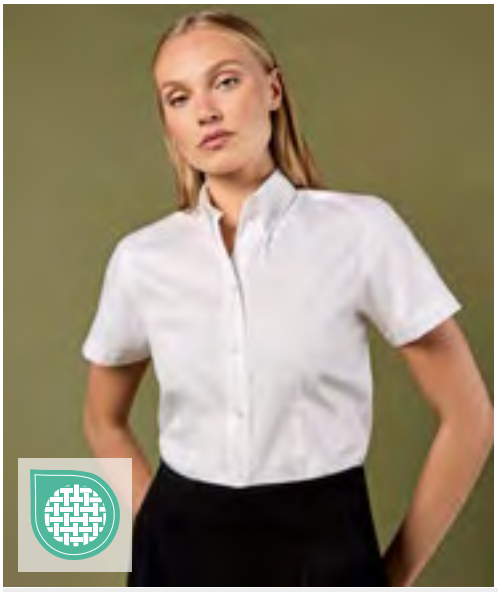

KUSTOM KIT





EASY

3XL

K701 | KK701 **Women´s Tailored Fit Corporate Oxford Shirt Short Sleeve**

85% Baumwolle / 15% Polyester

32 (XXS/6), 34 (XS/8), 36 (S/10), 38 (M/12), 40 (L/14), 42 (XL/16), 44 (XXL/18), 46 (3XL/20), 48 (4XL/22), 50 (5XL/24), 52 (6XL/26)

125 g/m² Kustom Kit

32, 34, 36, 38, 40, 42, 44, 46, 48, 50, 52

BLACK | LIGHT BLUE | WHITE

34, 36, 38, 40, 42, 44, 46

CHARCOAL | ROYAL | SILVER GREY (SOLID)

Bügelleicht | Weich gebügelter Knopfleiste | Zwei Abnäher vorne und hinten | Abgerundeter Saum | Kantenvernähte Armausschnitte, Rückenpasse und Schulternähte | Ersatzknöpfe (je einer pro Größe) am Pflegeetikett befestigt | Gewebtes Etikett im Nacken

Preis	1		10
ab	37,44	33,68	32,01



ASQUITH & FOX





AQ039 | AQ039 **Men´s Cotton Long Sleeve Oxford Shirt**

100% Baumwolle

S, M, L, XL, XXL, 3XL

185 g/m² Asquith & Fox

LIGHT BLUE | WHITE

Shirt mit klassischer Passform und zwei Rückenfalten | Spitzer Button-Down-Kragen | Langärmelig | Doppelknopfmanschetten

Preis	1		10
ab	43,79	43,79	43,79

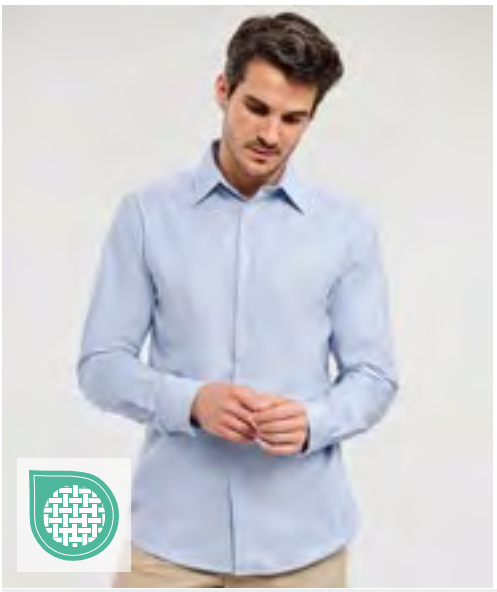

RUSSELL COLLECTION





NEW COLOUR

3XL

Z922 | R-922M-0 **Men's Long Sleeve Tailored Oxford Shirt**

70% Baumwolle / 30% Polyester

S (37/38), M (39/40), L (41/42), XL (43/44) , XXL (45/46), 3XL (47/48), 4XL (49/50)

135 g/m² (White: 130 g/m²) Russell Collection

BLACK | BRIGHT NAVY | BRIGHT ROYAL | OXFORD BLUE | WHITE

Gekämmte Baumwolle | Zeitgemäß taillierter Schnitt | Schicke, abgerundete, mit zwei Knöpfen verstellbare Manschetten, wahlweise mit Manschettenknöpfen tragbar | Stäbchenverstärkter, halb ausgestellter Kragen | Abgerundeter Saum | Ersatzknopf | Pflegeleicht (Easy Care)

Preis	1		10
ab	40,84	36,75	34,30

Mehr Artikel sind online verfügbar.




Z932 | R-932M-0 **Men's Long Sleeve Classic Oxford Shirt**

70% Baumwolle / 30% Polyester

S (37/38), M (39/40), L (41/42), XL (43/44), XXL (45/46), 3XL (47/48), 4XL (49/50), 5XL (51/52), 6XL (53/54)

135 g/m² (White: 130 g/m²) Russell Collection

BLACK | BRIGHT NAVY | BRIGHT ROYAL | OXFORD BLUE | SILVER | WHITE

Klassische Schnittführung | Verstärkter Button-Down-Kragen | Pflegeleichtes Material (Easy Care) | Rückwärtige Schulterpasse mit zwei seitlich in der Passe eingelegten Falten | Ein Knopf am Manschettenaufschlag | Abgerundete, mit zwei Knöpfen verstellbare Manschetten | Brusttasche links | Ersatzknopf |

Preis	1		10
ab	40,08	36,08	33,68

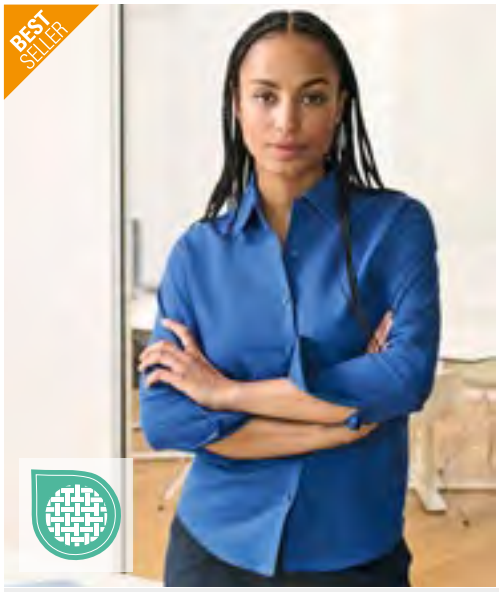


Z932F | R-932F-0 **Ladies' Long Sleeve Tailored Oxford Shirt**

70% Baumwolle / 30% Polyester

XS (34), S (36), M (38), L (40), XL (42), XXL (44), 3XL (46), 4XL (48), 5XL (50), 6XL (52)

135 g/m² (White: 130 g/m²) Russell Collection

BLACK | BRIGHT NAVY | BRIGHT ROYAL | OXFORD BLUE | SILVER | WHITE

Klassischer Blusenkragen | Die Bluse hat abgerundete und mit zwei Knöpfen verstellbare Manschetten | Pflegeleichtes Material (Easy Care) | Abnäher auf Brusthöhe und im Rücken für perfekte Passform | Ersatzknopf | Taillierter Schnitt

Preis	1		10
ab	39,63	35,68	33,30




Z933 | R-933M-0 **Men's Short Sleeve Classic Oxford Shirt**

70% Baumwolle / 30% Polyester

S (37/38), M (39/40), L (41/42), XL (43/44), XXL (45/46), 3XL (47/48), 4XL (49/50), 5XL (51/52), 6XL (53/54)

135 g/m² (White: 130 g/m²) Russell Collection

BLACK | BRIGHT NAVY | BRIGHT ROYAL | OXFORD BLUE | SILVER | WHITE

Klassische Schnittführung | Pflegeleichtes Material (Easy Care) | Brusttasche links | Rückwärtige Schulterpasse mit zwei seitlich in der Passe eingelegten Falten | Verstärkter Button-Down-Kragen | Ersatzknopf |

Preis	1		10
ab	36,39	32,75	30,56




Z933F | R-933F-0 **Ladies' Short Sleeve Tailored Oxford Shirt**

70% Baumwolle / 30% Polyester

XS (34), S (36), M (38), L (40), XL (42), XXL (44), 3XL (46), 4XL (48), 5XL (50), 6XL (52)

135 g/m² (White: 130 g/m²) Russell Collection

BLACK | BRIGHT NAVY | BRIGHT ROYAL | OXFORD BLUE | SILVER | WHITE

Klassischer Blusenkragen | Abnäher auf Brusthöhe und im Rücken für perfekte Passform | Pflegeleichtes Material (Easy Care) | Ersatzknopf | Taillierter Schnitt

Preis	1		10
ab	35,39	31,87	29,73




Z923 | R-923M-0 **Men's Short Sleeve Tailored Oxford Shirt**

70% Baumwolle / 30% Polyester

S (37/38), M (39/40), L (41/42), XL (43/44) , XXL (45/46), 3XL (47/48), 4XL (49/50)

135 g/m² (White: 130 g/m²) Russell Collection

BLACK | BRIGHT NAVY | BRIGHT ROYAL | OXFORD BLUE | WHITE

Gekämmte Baumwolle | Zeitgemäß taillierter Schnitt | Stäbchenverstärkter, halb ausgestellter Kragen | Abgerundeter Saum | Doppelt umgelegter Ärmelsaum | Ersatzknopf | Pflegeleicht (Easy Care)

Preis	1		10
ab	37,10	33,39	31,15

*Preise lagen bei Drucklegung nicht vor.







>3XL

EASY CARE

L613 | 16000 **Men´s Oxford-Shirt Boston Long Sleeve**

70% Baumwolle / 30% Polyester
S, M, L, XL, XXL, 3XL, 4XL
135 g/m² (White: 130 g/m²) SOL´S

SILVER | SKY BLUE | WHITE

Verstellbare Manschetten mit zwei Knöpfen und spitz zulaufender Knopfleiste | Kragen mit zwei Knöpfen | Zwei Abnäher am Rücken | Brusttasche auf Herz-Seite |

Preis	1	10
ab	41,29	35,03	32,68







EASY CARE

L611 | 16020 **Women´s Oxford-Blouse Embassy Long Sleeve**

70% Baumwolle / 30% Polyester
XS, S, M, L, XL, XXL, 3XL
135 g/m² (White: 130 g/m²) SOL´S

SKY BLUE | WHITE

Klassischer Kragen mit zwei Knöpfen | Abgerundete, individuell anpassbare Manschetten mit zwei Knöpfen | Abnäher an der Brust |

Preis	1	10
ab	41,29	35,03	32,68

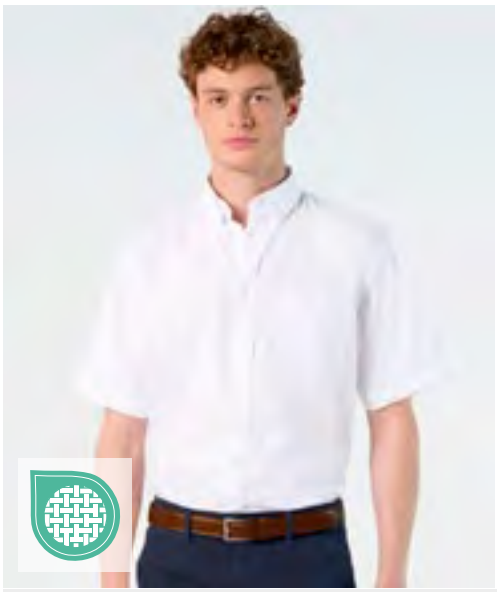

>3XL

EASY CARE

L612 | 16010 **Men´s Oxford-Shirt Brisbane Short Sleeve**

70% Baumwolle / 30% Polyester
S, M, L, XL, XXL, 3XL, 4XL
135 g/m² (White: 130 g/m²) SOL´S

SKY BLUE | WHITE

Brusttasche auf Herz-Seite | Zwei Abnäher am Rücken | Kragen mit zwei Knöpfen | | |

Preis	1	10
ab	36,37	30,87	28,80

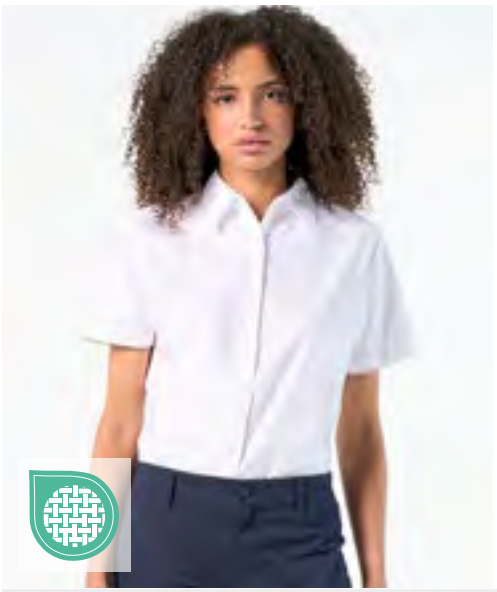





EASY CARE

L610 | 16030 **Women´s Oxford-Blouse Elite Short Sleeve**

70% Baumwolle / 30% Polyester
XS, S, M, L, XL, XXL, 3XL
135 g/m² (White: 130 g/m²) SOL´S

SKY BLUE | WHITE

Klassischer Kragen mit zwei Knöpfen | Abnäher an der Brust | |

Preis	1	10
ab	36,37	30,87	28,80

Mehr Artikel sind online verfügbar.







NEW COLOUR

60°

E6310 | 6310 Men´s Poplin Shirt Long Sleeve

55% Baumwolle / 45% Polyester

S, M, L, XL, XXL, 3XL, 4XL, 5XL

120 g/m² Promodoro

BLACK | LIGHT BLUE | NAVY | STEEL GREY (SOLID) | WHITE

Langarm-Hemd | Kent-Kragen | Knopfleiste mit Knöpfen Ton-in-Ton | Doppelte Rückenpasse | Abgerundeter Saum | Grössenetikett seitlich im Nacken | Verstellbare 2-Knopf-Manschette (Sportmanschette) | Armschlitz mit Knopf | Separate Brusttasche | Klassische Schnittführung | Pflegeleichtes Mischgewebe | Poplin | Easy-Care-Ausrüstung | Waschbarkeit bis 60° | Ersatzknöpfe | Einzeln verpackt in exklusiver Kartonage, Kartonage kann auch als Bügel verwendet werden

Preis	1	📦	10 📦
ab	31,58	30,37	29,20







NEW COLOUR

60°

E6315 | 6315 Women´s Poplin Shirt Long Sleeve

55% Baumwolle / 45% Polyester

XS, S, M, L, XL, XXL, 3XL

120 g/m² Promodoro

BLACK | LIGHT BLUE | NAVY | STEEL GREY (SOLID) | WHITE

Langarm-Bluse | Kent-Kragen | Knopfleiste mit Knöpfen Ton-in-Ton | Doppelte Rückenpasse | Abgerundeter Saum | Grössenetikett seitlich im Nacken | Verstellbare 2-Knopf-Manschette (Sportmanschette) | Armschlitz mit Knopf | Separate Brusttasche | Klassische Schnittführung | Leicht taillliert | Pflegeleichtes Mischgewebe | Poplin | Easy-Care-Ausrüstung | Waschbarkeit bis 60° | Ersatzknöpfe | Einzeln verpackt in exklusiver Kartonage, Kartonage kann auch als Bügel verwendet werden

Preis	1	📦	10 📦
ab	28,99	27,85	26,78







NEW COLOUR

60°

E6300 | 6300 Men´s Poplin Shirt Short Sleeve

55% Baumwolle / 45% Polyester

S, M, L, XL, XXL, 3XL, 4XL, 5XL

120 g/m² Promodoro

BLACK | LIGHT BLUE | NAVY | STEEL GREY (SOLID) | WHITE

Kurzarm-Hemd | Kent-Kragen | Knopfleiste mit Knöpfen Ton in Ton | Doppelte Rückenpasse | Abgerundeter Saum | Grössenetikett seitlich im Nacken | Separate Brusttasche | Klassische Schnittführung | Pflegeleichtes Mischgewebe | Poplin | Easy-Care-Ausrüstung | Bis 60 ° waschbar | Ersatzknopf | Einzeln verpackt in exklusiver Kartonage, Kartonage kann auch als Bügel verwendet werden

Preis	1	📦	10 📦
ab	28,44	27,32	26,28







NEW COLOUR

60°

E6305 | 6305 Women´s Poplin Shirt Short Sleeve

55% Baumwolle / 45% Polyester

XS, S, M, L, XL, XXL, 3XL

120 g/m² Promodoro

BLACK | LIGHT BLUE | NAVY | STEEL GREY (SOLID) | WHITE

Kurzarm-Bluse | Kent-Kragen | Knopfleiste mit Knöpfen Ton in Ton | Doppelte Rückenpasse | Abgerundeter Saum | Grössenetikett seitlich im Nacken | Separate Brusttasche | Klassische Schnittführung | Leicht taillliert | Pflegeleichtes Mischgewebe | Poplin | Easy-Care-Ausrüstung | Bis 60 ° waschbar | Einzeln verpackt in exklusiver Kartonage, Kartonage kann auch als Bügel verwendet werden

Preis	1	📦	10 📦
ab	26,85	25,82	24,82

*Preise lagen bei Drucklegung nicht vor.

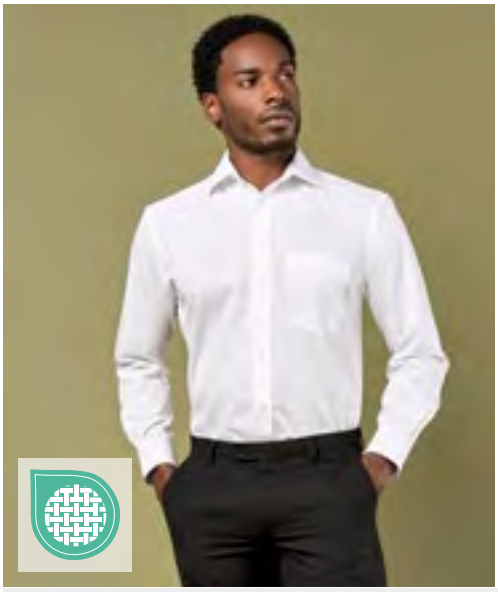

KUSTOM KIT



EASY

>3XL

K104 | KK104 Men´s Classic Fit Business Shirt Long Sleeve

55% Baumwolle / 45% Polyester

37 (S/14H), 38 (15), 39/40 (M/15H), 41 (16), 42 (L/16H), 43 (17), 44 (XL/17H), 45/46 (18), 47 (XXL/18H), 48 (19), 49/50 (3XL/19H), 51 (4XL/20), 53/54 (5XL/21H)

105 g/m² Kustom Kit

BLACK | DARK NAVY | LIGHT BLUE | WHITE

Leicht zu bügeln | Verstärkter Stehkragen | Ein Knopf zum Verstellen der Manschette mit spitzer Manschettenleiste | Brusttasche auf der linken Seite | Gewebtes Etikett im Nacken |

Preis	1	10
ab	39,13	35,22	33,46

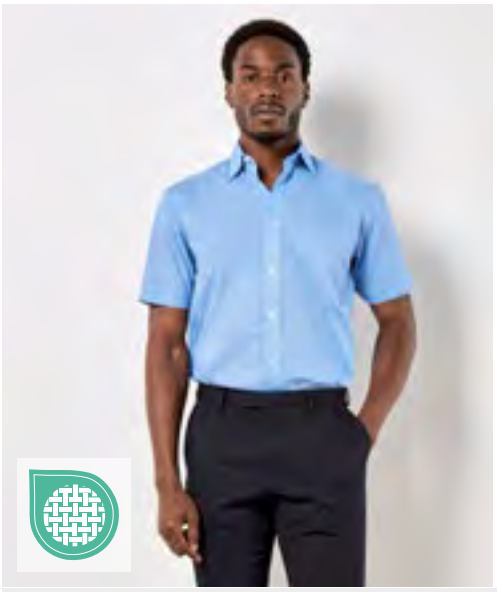

KUSTOM KIT



EASY

EASY CARE

K102 | KK102 Men´s Classic Fit Business Shirt Short Sleeve

55% Baumwolle / 45% Polyester

37 (S/14H), 38 (15), 39/40 (M/15H), 41 (16), 42 (L/16H), 43 (17), 44 (XL/17H), 45/46 (18), 47 (XXL/18H), 48 (19), 49/50 (3XL/19H)

105 g/m² Kustom Kit

BLACK | DARK NAVY | LIGHT BLUE | WHITE

Leicht zu bügeln | Aufgebügelter Stehkragen | Brusttasche auf der linken Seite (beim Tragen) | Abgerundeter Saum | Kantenvernähte Rückenpasse und Schulternähte | Ersatzknopf am Pflegeetikett | Gewebtes Etikett im Nacken

Preis	1	10
ab	35,84	32,25	30,65



KUSTOM KIT



EASY

>3XL

K142 | KK142 Men´s Tailored Fit Poplin Shirt Long Sleeve

65% Polyester / 35% Baumwolle

34/35 (13.5), 36 (14), 37 (14.5), 38 (15), 39/40 (15.5), 41 (16), 42 (16.5), 43 (17), 44 (17.5), 45/46 (18), 47 (18.5), 48 (19), 49/50 (19.5), 51 (20), 53/54 (21), 56 (22), 58/59 (23)

105 g/m² Kustom Kit

34/35, 36, 37, 38, 39/40, 41, 42, 43, 44, 45/46, 47, 48, 49/50, 51, 53/54, 56, 58/59

BLACK | WHITE

37, 38, 39/40, 41, 42, 43, 44, 45/46, 47, 48, 49/50, 51, 53/54, 56, 58/59

LIGHT BLUE

Leicht zu bügel | Verstärkter, halb ausgeschnittener Stehkragen | Ein-Knopf-Verstellmanschette mit spitzer Manschettenleiste | Aufgesetzte Tasche mit abgeschrägten Ecken auf der linken Brustseite | Ersatzknopf am Pflegeetikett | Gewebtes Etikett im Nacken |

Preis	1	10
ab	31,08	27,97	26,58

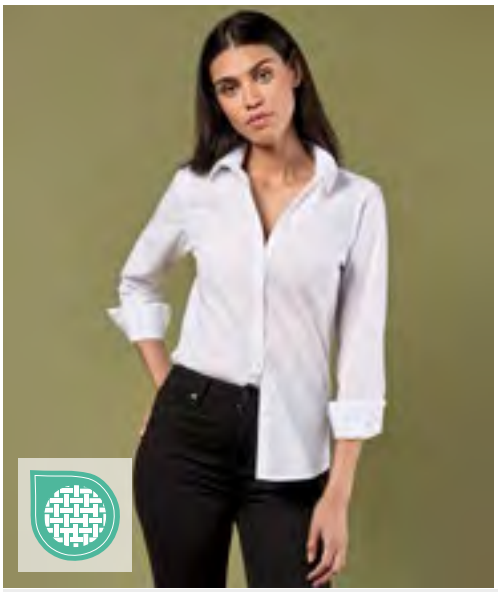

KUSTOM KIT



EASY

>3XL

K242 | KK242 Women´s Tailored Fit Poplin Shirt Long Sleeve

65% Polyester / 35% Baumwolle

32 (6), 34 (8), 36 (10), 38 (12), 40 (14), 42 (16), 44 (18), 46 (20), 48 (22), 50 (24), 52 (26), 54 (28)

105 g/m² Kustom Kit

BLACK | LIGHT BLUE | WHITE

Weicher, aufgestellter Kragen | Abgerundeter Saum | Abgesteppte Armausschnitte, Schulternähte und Rückenpasse | Flach gekettelte Seiten- und Ärmelnähte | Einstellbare Manschetten mit einem Knopf und spitzer Manschettenleiste | Abnäher unter der Brust | Abnäher am Rücken vom Saum bis zur Achselhöhle | Ersatzknopf am Pflegeetikett | Kustom Kit®-Webetikett im Nacken

Preis	1	10
ab	28,96	26,06	24,78

Mehr Artikel sind online verfügbar.





K131 | KK131 **Men´s Tailored Fit Business Poplin Shirt Long Sleeve**

55% Baumwolle / 45% Polyester
37 (S/14H), 38 (15), 39/40 (M/15H), 41 (16), 42 (L/16H), 43 (17), 44 (XL/17H), 45/46 (18), 47 (XXL/18H)
105 g/m² Kustom Kit

BLACK | WHITE

Leicht zu bügeln | Verstärkter, halb ausgeschnittener Stehkragen | Abnehmbare Kragenknochen | Zwei-Knopf-Manschetten mit spitzer Manschettenleiste | Ersatzknopf am Pflegeetikett | Gewebtes Etikett im Nacken |

Preis	1		10
ab	39,67	35,70	33,92





K192 | KK192 **Men´s Slim Fit Business Shirt Long Sleeve**

55% Baumwolle / 45% Polyester
36 (14), 37 (S/14H), 38 (15), 39/40 (M/15H), 41 (16), 42 (L/16H), 43 (17), 44 (XL/17H), 45/46 (18)
105 g/m² Kustom Kit

BLACK | WHITE

Verschweißter, halb ausgeschnittener Stehkragen | Französische Nähte an den Armausschnitten | Flach gekettelte Seiten- und Ärmelnähte | Kantennaht an Rückenpasse und Schulternähten | Abgerundeter Saum | Zwei Abnäher am Rückenteil | Ersatzknopf am Pflegeetikett | Leicht zu bügeln |

Preis	1		10
ab	43,36	39,03	37,08





K743F | KK743F **Women´s Tailored Fit Business Shirt Long Sleeve**

55% Baumwolle / 45% Polyester
32 (XXS/6), 34 (XS/8), 36 (S/10), 38 (M/12), 40 (L/14), 42 (XL/16), 44 (XXL/18), 46 (3XL/20), 48 (4XL/22), 50 (5XL/24), 52 (6XL/26), 54 (7XL/28)
105 g/m² Kustom Kit

BLACK | LIGHT BLUE | WHITE

Leicht zu bügeln | Weich gebügelter Stehkragen | Zwei geschwungene Vorder- und Rückenteile | Abgerundeter Saum | Kantenvernähte Schulternähte und Rückenpasse | Französische Nähte an den Armausschnitten | Flach gekettelte Seiten- und Ärmelnähte | Ersatzknopf am Pflegeetikett | Gewebtes Etikett im Nacken |

Preis	1		10
ab	35,84	32,25	30,65





K742F | KK742F **Women´s Tailored Fit Business Shirt Short Sleeve**

55% Baumwolle / 45% Polyester
32 (XXS/6), 34 (XS/8), 36 (S/10), 38 (M/12), 40 (L/14), 42 (XL/16), 44 (XXL/18), 46 (3XL/20), 48 (4XL/22), 50 (5XL/24), 52 (6XL/26), 54 (7XL/28)
105 g/m² Kustom Kit

BLACK | LIGHT BLUE | WHITE

Leicht zu bügeln | Weich gebügelter Stehkragen | Zwei geschwungene Vorder- und Rückenteile | Abgerundeter Saum | Kantenvernähte Schulternähte und Rückenpasse | Französische Nähte an den Armausschnitten | Flach gekettelte Seiten- und Ärmelnähte | Ersatzknopf am Pflegeetikett | Gewebtes Etikett im Nacken

Preis	1		10
ab	32,27	29,04	27,58





K727 | KK727 **Tailored Fit Mandarin Collar Poplin Blouse Cap Sleeve**

65% Polyester / 35% Baumwolle
34 (XS/8), 36 (S/10), 38 (M/12), 40 (L/14), 42 (XL/16), 44 (XXL/18), 46 (3XL/20)
115 g/m² Kustom Kit

BLACK | WHITE

Leicht zu bügeln | Aufrecht stehender Stehkragen | Flügelärmel | Innenliegende Knopfleiste vorne | Quadratische Knöpfe mit Knopfschlaufen aus dem gleichen Stoff | Zwei Abnäher vorne und hinten | Abnäher unter der Brust | Abgerundeter Saum | Ersatzknopf am Pflegeetikett | Gewebtes Etikett im Nacken

Preis	1		10
ab	35,44	31,89	30,30

*Preise lagen bei Drucklegung nicht vor.





L623 | 16040 **Popeline-Shirt Baltimore Long Sleeve**

65% Polyester / 35% Baumwolle
S, M, L, XL, XXL, 3XL, 4XL
105 g/m² (White: 95 g/m²) SOL´S

BLACK | MIDDLE BLUE | WHITE

Knopfleiste mit sieben farblich abgestimmten Knöpfen | Verstärkter Kragen | Brusttasche auf Herz-Seite | Einstellbare Manschetten mit zwei Knöpfen und spitz zulaufender Knopfleiste

Preis	1		10
ab	34,11	28,94	27,01



L621 | 16060 **Popeline-Blouse Executive Long Sleeve**

65% Polyester / 35% Baumwolle
XS, S, M, L, XL, XXL, 3XL
105 g/m² (White: 95 g/m²) SOL´S

BLACK | MIDDLE BLUE | WHITE

Knopfleiste mit sieben farblich abgestimmten Knöpfen | Verstärkter Kragen | Brusttasche auf Herz-Seite | Einstellbare Manschetten mit zwei Knöpfen und spitz zulaufender Knopfleiste

Preis	1		10
ab	34,11	28,94	27,01





L04770 | 04770 **Men´s Poplin Shirt Long Sleeve Bailey**

65% Polyester / 35% Baumwolle
S, M, L, XL, XXL, 3XL, 4XL, 5XL
110 g/m² SOL´S

BLACK | SKY BLUE | WHITE

Recyceltes Polyester | Angepasster Schnitt | Lange Ärmel | Versteifter Kragen | Verstellbare Manschetten mit 2 Knöpfen und gebundenem Schlitz | 7 Ton-in-Ton-Knopfleiste | Aufkleber abreißen

Preis	1		10
ab	27,97	23,80	23,11





L622 | 16050 **Popeline-Shirt Bristol Short Sleeve**

65% Polyester / 35% Baumwolle
S, M, L, XL, XXL, 3XL, 4XL
105 g/m² (White: 95 g/m²) SOL´S

BLACK | MIDDLE BLUE | WHITE

Knopfleiste mit sieben farblich abgestimmten Knöpfen | Verstärkter Kragen | Brusttasche auf Herz-Seite

Preis	1		10
ab	30,20	25,63	23,92





L620 | 16070 **Popeline-Blouse Escape Short Sleeve**

65% Polyester / 35% Baumwolle
XS, S, M, L, XL, XXL, 3XL
105 g/m² (White: 95 g/m²) SOL´S

BLACK | MIDDLE BLUE | WHITE

Knopfleiste mit sieben farblich abgestimmten Knöpfen | Verstärkter Kragen | Brusttasche auf Herz-Seite

Preis	1		10
ab	30,20	25,63	23,92





L04771 | 04771 **Women´s Poplin Shirt Long Sleeve Bailey**

65% Polyester / 35% Baumwolle
XS, S, M, L, XL, XXL
110 g/m² SOL´S

BLACK | SKY BLUE | WHITE

Recyceltes Polyester | Feminin taillierter Schnitt | Lange Ärmel | 1-Knopf-Manschetten | 7 Ton-in-Ton-Knopfleiste | Aufkleber abreißen

Preis	1		10
ab	27,97	23,80	23,11

Mehr Artikel sind online verfügbar.

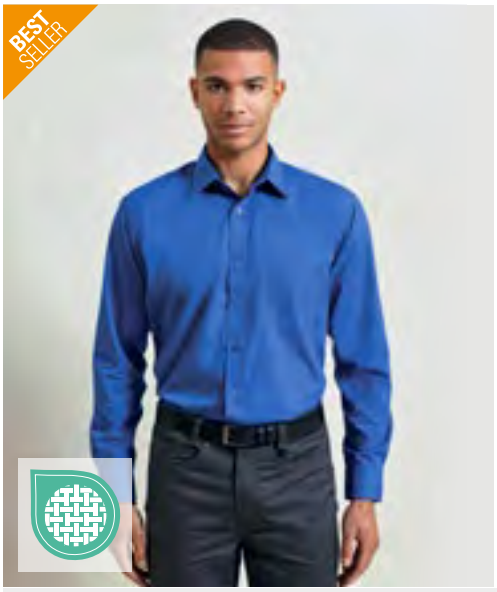



PW200 | PR200 Men´s Poplin Long Sleeve Shirt

65% Polyester / 35% Baumwolle

37 (14H), 38 (15), 39,5 (15H), 41 (16), 42 (16H), 43 (17), 44,5 (17H), 46 (18), 47 (18H), 48 (19), 50 (20), 52 (21), 54 (22)

105 g/m² Premier Workwear

37, 38, 39,5, 41, 42, 43, 44,5, 46, 47, 48, 50, 52, 54

BLACK (CA. P. BLACK C) | WHITE

37, 38, 39,5, 41, 42, 43, 44,5, 46, 47, 48

BOTTLE GREEN | BURGUNDY | DARK GREY | KHAKI
LIGHT BLUE (CA. P. 2717C) | MID BLUE (CA. P. 2718C) | NAVY (CA. P. 2378C) | PINK (CA. P. 707C)
PURPLE | RED | ROYAL (CA. P. 7686C) | SILVER (CA. P. COOL GRAY 7C)
STEEL (CA. P. COOL GREY 11C) | TURQUOISE (CA. P. 7703C)

Offene, spitze Brusttasche links | Pflegeleicht | Lange Ärmel mit Knopfmanschetten |

Preis	1	📦	10 📦
ab	25,23	23,09	22,49





PW300 | PR300 Women´s Poplin Long Sleeve Blouse

65% Polyester / 35% Baumwolle

34 (XXS/6), 36 (XS/8), 38 (S/10), 40 (M/12), 42 (L/14), 44 (XL/16), 46 (XXL/18), 48 (3XL/20), 50 (4XL/22), 52 (5XL/24), 54 (6XL/26)

105 g/m² (White: 115 g/m²) Premier Workwear

BLACK (CA. P. BLACK C) | BOTTLE GREEN | BURGUNDY | DARK GREY
HOT PINK | KHAKI | LIGHT BLUE (CA. P. 2717C) | MID BLUE (CA. P. 2718C)
NAVY (CA. P. 2378C) | PINK (CA. P. 707C) | PURPLE | RED
ROYAL (CA. P. 7686C) | SILVER (CA. P. COOL GRAY 7C) | STEEL (CA. P. COOL GREY 11C) | TURQUOISE (CA. P. 7703C)
WHITE

Pflegeleicht | Abgerundeter Saum | Glänzende Knöpfe bei Farbe White, gleichfarbige bei Black | Zwei Knöpfe an den Manschetten |

Preis	1	📦	10 📦
ab	24,40	22,49	21,61





PW202 | PR202 Men´s Poplin Short Sleeve Shirt

65% Polyester / 35% Baumwolle

37 (14H), 38 (15), 39,5 (15H), 41 (16), 42 (16H), 43 (17), 44,5 (17H), 46 (18), 47 (18H), 48 (19), 50 (20), 52 (21), 54 (22)

105 g/m² Premier Workwear

37, 38, 39,5, 41, 42, 43, 44,5, 46, 47, 48, 50, 52, 54

BLACK (CA. P. BLACK C) | WHITE

37, 38, 39,5, 41, 42, 43, 44,5, 46, 47, 48

BOTTLE GREEN | BURGUNDY | DARK GREY | KHAKI
LIGHT BLUE (CA. P. 2717C) | MID BLUE (CA. P. 2718C) | NAVY (CA. P. 2378C) | PINK (CA. P. 707C)
PURPLE | RED | ROYAL (CA. P. 7686C) | SILVER (CA. P. COOL GRAY 7C)
STEEL (CA. P. COOL GREY 11C) | TURQUOISE (CA. P. 7703C)

Kurzen Ärmel | Pflegeleicht | Gleichfarbige Knöpfe | Offene, spitze Brusttasche links | Verstärkter, formeller Kragen | Passend zum Damen-Style PW302 |

Preis	1	📦	10 📦
ab	23,80	21,66	21,09





PW302 | PR302 Women´s Poplin Short Sleeve Blouse

65% Polyester / 35% Baumwolle

34 (XXS/6), 36 (XS/8), 38 (S/10), 40 (M/12), 42 (L/14), 44 (XL/16), 46 (XXL/18), 48 (3XL/20), 50 (4XL/22), 52 (5XL/24), 54 (6XL/26)

105 g/m² (White: 115 g/m²) Premier Workwear

BLACK (CA. P. BLACK C) | BOTTLE GREEN | BURGUNDY | DARK GREY
HOT PINK | KHAKI | LIGHT BLUE (CA. P. 2717C) | MID BLUE (CA. P. 2718C)
NAVY (CA. P. 2378C) | PINK (CA. P. 707C) | PURPLE | RED
ROYAL (CA. P. 7686C) | SILVER (CA. P. COOL GRAY 7C) | STEEL (CA. P. COOL GREY 11C) | TURQUOISE (CA. P. 7703C)
WHITE

Pflegeleichtes Popeline-Gewebe | Kurzen Ärmel | Gleichfarbige Knöpfe | Weicher Kragen | Abgerundeter Saum | Tailliert mit Abnähern |

Preis	1	📦	10 📦
ab	23,56	21,06	20,52

*Preise lagen bei Drucklegung nicht vor.




PW220 | PR220 **Men´s Microcheck (Gingham) Long Sleeve Cotton Shirt**

100% Baumwolle
XS, S, M, L, XL, XXL, 3XL
115 g/m² Premier Workwear

BLACK (CA. P. BLACK C)/WHITE | LIGHT BLUE (CA. P. 7451C)/WHITE
NAVY (CA. P. 2766C)/WHITE | RED (CA. P. 200C)/WHITE

Gefärbtes Baumwollgarn, Popeline | Beliebtes Vichy-Muster | Figurbetonter Schnitt | Weicher Kragen | Doppelt geknöpfte Manschetten

Preis	1	10
ab	31,89	29,99	28,82




PW320 | PR320 **Women´s Microcheck (Gingham) Long Sleeve Cotton Shirt**

100% Baumwolle
XS, S, M, L, XL, XXL, 3XL
115 g/m² Premier Workwear

BLACK (CA. P. BLACK C)/WHITE | LIGHT BLUE (CA. P. 7451C)/WHITE
NAVY (CA. P. 2766C)/WHITE | RED (CA. P. 200C)/WHITE

Gefärbtes Baumwollgarn, Popeline | Beliebtes Vichy-Muster | Figurbetonter Schnitt | Brustabnäher und Abnäher hinten | Abgerundeter Saum | Weicher Kragen | Doppelt geknöpfte Manschetten

Preis	1	10
ab	31,89	29,99	28,82




PW246 | PR246 **Men´s Stretch Fit Poplin Short Sleeve Cotton Shirt**

97% Baumwolle / 3% Elasthan
XS, S, M, L, XL, XXL, 3XL, 4XL, 5XL
115 g/m² Premier Workwear

XS, S, M, L, XL, XXL, 3XL, 4XL, 5XL
BLACK (CA. P. BLACK C) | WHITE
XS, S, M, L, XL, XXL, 3XL, 4XL
SILVER (CA. P. 428C)

Nahtlose Knopfleiste | Haifischkragen | Abgerundeter Saum | Weiches, dehnbares Gewebe | Figurbetonter Schnitt | Hoher Baumwollanteil

Preis	1	10
ab	32,84	30,94	29,73




PW244 | PR244 **Men´s Stretch Fit Poplin Long Sleeve Cotton Shirt**

97% Baumwolle / 3% Elasthan
XS, S, M, L, XL, XXL, 3XL, 4XL, 5XL
115 g/m² Premier Workwear

XS, S, M, L, XL, XXL, 3XL, 4XL, 5XL
BLACK (CA. P. BLACK C) | WHITE
XS, S, M, L, XL, XXL, 3XL, 4XL
PALE BLUE (CA. P. 2717C) | SILVER (CA. P. 428C)

Nahtlose Knopfleiste | Haifischkragen | Abgerundeter Saum | Weiches, dehnbares Gewebe | Figurbetonter Schnitt | Hoher Baumwollanteil |

Preis	1	10
ab	34,15	32,25	30,96




PW344 | PR344 **Women´s Stretch Fit Poplin Long Sleeve Cotton Shirt**

97% Baumwolle / 3% Elasthan
XS, S, M, L, XL, XXL, 3XL
115 g/m² Premier Workwear

BLACK (CA. P. BLACK C) | SILVER (CA. P. 428C) | WHITE

Nahtlose Knopfleiste | Abgerundeter Saum | Rückenabnäher für eine feminine Passform | Weiches, dehnbares Gewebe | Figurbetonter Schnitt | Hoher Baumwollanteil |

Preis	1	10
ab	34,15	32,25	30,96




PW346 | PR346 **Women´s Stretch Fit Poplin Short Sleeve Cotton Shirt**

97% Baumwolle / 3% Elasthan
XS, S, M, L, XL, XXL, 3XL
115 g/m² Premier Workwear

BLACK (CA. P. BLACK C) | SILVER (CA. P. 428C) | WHITE

Nahtlose Knopfleiste | Abgerundeter Saum | Rückenabnäher für eine feminine Passform | Weiches, dehnbares Gewebe | Hoher Baumwollanteil | Kurzen Ärmel | Figurbetonter Schnitt

Preis	1	10
ab	32,84	30,94	29,73

Mehr Artikel sind online verfügbar.





PW210 | PR210 Pilot Shirt Long Sleeve

65% Polyester / 35% Baumwolle

37 (14H), 38 (15), 39,5 (15H), 41 (16), 42 (16H), 43 (17), 44,5 (17H), 46 (18), 47 (18H), 48 (19), 50 (20), 52 (21), 54 (22), 56 (23)

105 g/m² Premier Workwear

37, 38, 39,5, 41, 42, 43, 44,5, 46, 47, 48, 50, 52, 54, 56

LIGHT BLUE (CA. P. 2717C) | WHITE

37, 38, 39,5, 41, 42, 43, 44,5, 46, 47, 48

BLACK (CA. P. BLACK C)

PW715 nicht im Lieferumfang enthalten | Verstärkter Kragen | Zwei Brusttaschen mit geknöpften Klappen | Linke Brusttasche mit Stifttasche | Lange Ärmel mit Knopfmanschetten | Pflegeleicht

Preis	1	10
ab	28,80	26,89	25,85





PW310 | PR310 Women´s Long Sleeve Pilot Shirt

65% Polyester / 35% Baumwolle

36 (8), 38 (10), 40 (12), 42 (14), 44 (16), 46 (18), 48 (20), 50 (22), 52 (24), 54 (26)

115 g/m² Premier Workwear

WHITE

Langärmeliges, pflegeleichtes Pilotenshirt für Damen | Verstärkter Kragen | Zwei Brusttaschen mit geknöpften Klappen | Linke Brusttasche mit Stifttasche | Lange Ärmel | Riegel für Epauletten auf den Schultern | Pflegeleicht | Herrenmodell: PR210 | WRAP-Zertifizierung

Preis	1	10
ab	30,23	28,32	27,20





PW212 | PR212 Pilot Shirt Short Sleeve

65% Polyester / 35% Baumwolle

37 (14H), 38 (15), 39,5 (15H), 41 (16), 42 (16H), 43 (17), 44,5 (17H), 46 (18), 47 (18H), 48 (19), 50 (20), 52 (21), 54 (22), 56 (23)

105 g/m² Premier Workwear

37, 38, 39,5, 41, 42, 43, 44,5, 46, 47, 48, 50, 52, 54, 56

LIGHT BLUE (CA. P. 2717C) | WHITE

37, 38, 39,5, 41, 42, 43, 44,5, 46, 47, 48

BLACK

Zwei Brusttaschen mit geknöpften Klappen | Verstärkter Kragen | PW715 nicht im Lieferumfang enthalten | Linke Brusttasche mit Stifttasche | Pflegeleicht | WRAP-Zertifizierung |

Preis	1	10
ab	27,25	25,23	24,23





PW312 | PR312 Women´s Pilot Shirt Short Sleeve

65% Polyester / 35% Baumwolle

36 (8), 38 (10), 40 (12), 42 (14), 44 (16), 46 (18), 48 (20), 50 (22), 52 (24), 54 (26)

115 g/m² Premier Workwear

WHITE

Riegel für Epauletten | Zwei Brusttaschen mit geknöpften Klappen | Linke Brusttasche mit Stifttasche | Pflegeleicht | WRAP-Zertifizierung

Preis	1	10
ab	27,01	25,23	24,23





PW715 | PR715 Epaulettes

100% Polyester

ca. 10 x 6 cm

Premier Workwear

BLACK (CA. P. BLACK C) | NAVY (CA. P. 2378C)

Passend zu Hemden PW212 und PW210 bzw. Bluse PW312 | Klettverschluss | Veredelbar | Doppelpack

Preis	1	10
ab	14,76	13,33	12,80

*Preise lagen bei Drucklegung nicht vor.





Z936 | R-936M-0 **Men's Long Sleeve Classic Pure Cotton Poplin Shirt**

100% Baumwolle
S (37/38), M (39/40), L (41/42), XL (43/44) , XXL (45/46), 3XL (47/48), 4XL (49/50)
125 g/m² (White: 120 g/m²) Russell Collection

BLACK | WHITE

Gekämmte Baumwolle | Pflegeleichtes Material | 7-Knopfleiste mit farblich passenden Knöpfen | Gerade geschnittener Saum | Stäbchenverstärkter, klassischer Kragen | Brusttasche links | Ersatzknopf | Mit zwei Knöpfen verstellbare Manschetten | Ein Knopf auf dem Manschettenaufschlag | Klassische Schnittführung

Preis	1		10
ab	39,67	35,70	33,32





Z936F | R-936F-0 **Ladies' Long Sleeve Classic Pure Cotton Poplin Shirt**

100% Baumwolle
XS (34), S (36), M (38), L (40), XL (42), XXL (44), 3XL (46), 4XL (48)
125 g/m² (White: 120 g/m²) Russell Collection

BLACK | WHITE

Gekämmte Baumwolle | Pflegeleichtes Material | 7-Knopfleiste mit farblich passenden Knöpfen | Abgerundeter Saum | Klassischer Kragen mit einem Knopf | Brusttasche links | Ersatzknopf | Die Bluse hat abgerundete und mit zwei Knöpfen verstellbare Manschetten | Klassische Schnittführung

Preis	1		10
ab	38,58	34,72	32,39

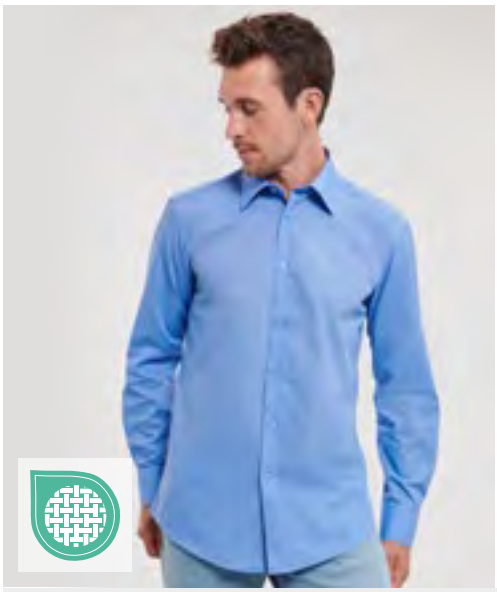



Z924 | R-924M-0 **Men's Long Sleeve Tailored Polycotton Poplin Shirt**

65% Polyester / 35% Baumwolle
S (37/38), M (39/40), L (41/42), XL (43/44) , XXL (45/46), 3XL (47/48), 4XL (49/50)
105 g/m² (White: 110 g/m²) Russell Collection

BLACK | CLASSIC RED | CONVOY GREY | CORPORATE BLUE | FRENCH NAVY | WHITE

Zeitgemäß elegantes Hemdenmodell aus feinem Popeline-Material | Zeitgemäß taillierter Schnitt | Abgerundeter Saum | Stäbchenverstärkter, halb ausgestellter Kragen | Ersatzknopf | Bügelleicht | Schicke, abgerundete, mit zwei Knöpfen verstellbare Manschetten, wahlweise mit Manschettenknöpfen tragbar

Preis	1		10
ab	32,92	29,61	27,63





Z924F | R-924F-0 **Ladies' Long Sleeve Fitted Polycotton Poplin Shirt**

65% Polyester / 35% Baumwolle
XS (34), S (36), M (38), L (40), XL (42), XXL (44), 3XL (46), 4XL (48)
105 g/m² (White: 110 g/m²) Russell Collection

BLACK | CLASSIC RED | CONVOY GREY | CORPORATE BLUE | FRENCH NAVY | WHITE

Abnäher vorne und hinten betonen den körperbetonten, zeitgemäßen Schnitt | Modern abgerundete 2-Knopf-Manschetten | Schick gestaltete Schulterpasse | Verdeckte Knopfleiste | Abgerundeter Saum | Ersatzknopf | Pflegeleicht (Easy Care) |

Preis	1		10
ab	31,99	28,80	26,87

Mehr Artikel sind online verfügbar.





Z935 | R-935M-0 Men's Short Sleeve Classic Polycotton Poplin Shirt

65% Polyester / 35% Baumwolle
S (37/38), M (39/40), L (41/42), XL (43/44) , XXL (45/46), 3XL (47/48), 4XL (49/50)
105 g/m² (White: 110 g/m²) Russell Collection

BLACK | BRIGHT ROYAL | CLASSIC RED | CONVOY GREY
CORPORATE BLUE | FRENCH NAVY | WHITE

Klassische Schnittführung | Pflegeleichtes Mischgewebe | 7-Knopfleiste mit farblich passenden Knöpfen | Gerader Saum | Stäbchenverstärkter, klassischer Kragen | Brusttasche links | Robustes und strapazierfähiges Material | Ersatzknopf |

Preis	1		10
ab	33,39	30,06	28,06





Z935F | R-935F-0 Ladies' Short Sleeve Classic Polycotton Poplin Shirt

65% Polyester / 35% Baumwolle
XS (34), S (36), M (38), L (40), XL (42), XXL (44), 3XL (46), 4XL (48)
105 g/m² (White: 110 g/m²) Russell Collection

BLACK | BRIGHT ROYAL | CLASSIC RED | CONVOY GREY
CORPORATE BLUE | FRENCH NAVY | WHITE

Klassische Schnittführung | Pflegeleichtes Mischgewebe | 7-Knopfleiste mit farblich passenden Knöpfen | Klassischer Kragen mit einem Knopf | Ersatzknopf | Brusttasche links |

Preis	1		10
ab	32,49	29,25	27,30





Z934 | R-934M-0 Men's Long Sleeve Classic Polycotton Poplin Shirt

65% Polyester / 35% Baumwolle
S (37/38), M (39/40), L (41/42), XL (43/44) , XXL (45/46), 3XL (47/48), 4XL (49/50)
105 g/m² (White: 110 g/m²) Russell Collection

BLACK | BRIGHT ROYAL | CLASSIC RED
CONVOY GREY | CORPORATE BLUE | FRENCH NAVY
WHITE

Klassische Schnittführung | Pflegeleichtes Mischgewebe | Brusttasche links | Stäbchenverstärkter, klassischer Kragen | Gerader Saum | Rückwärtige Schulterpasse mit zwei an den Seiten eingelegten Falten | Mit zwei Knöpfen verstellbare Manschetten | Ein Knopf auf dem Manschettenaufschlag | Robustes und strapazierfähiges Material | 7-Knopfleiste mit farblich passenden Knöpfen | Ersatzknopf |

Preis	1		10
ab	37,10	33,39	31,15



Z934F | R-934F-0 Ladies' Long Sleeve Classic Polycotton Poplin Shirt

65% Polyester / 35% Baumwolle
XS (34), S (36), M (38), L (40), XL (42), XXL (44), 3XL (46), 4XL (48)
105 g/m² (White: 110 g/m²) Russell Collection

BLACK | BRIGHT ROYAL | CLASSIC RED
CONVOY GREY | CORPORATE BLUE | FRENCH NAVY
WHITE

Klassische Schnittführung | Elegante Popeline-Bluse | Pflegeleichtes Mischgewebe | 7-Knopfleiste mit farblich passenden Knöpfen | Klassischer Kragen mit einem Knopf | Brusttasche links | Ersatzknopf | Abgerundete, mit zwei Knöpfen verstellbare Manschetten |

Preis	1		10
ab	36,08	32,46	30,30

*Preise lagen bei Drucklegung nicht vor.





EASY

EASY CARE

TJ4024 | 4024 **Stretch Luxury Shirt**

96% Baumwolle / 4% Elasthan

S, M, L, XL, XXL, 3XL

113 g/m²

Tee Jays

BLACK | LIGHT BLUE | WHITE

Taillierter Schnitt | Button-Under-Kragen | Verstärkter Kragen und verstärkte Manschetten | Rückenpasse | Abnäher am Rücken | Abgerundeter Saum | Pflegeleicht (Easy Care) | Ascolite-Knopfummantelung

Preis	1	10
ab	85,89	78,87	76,49

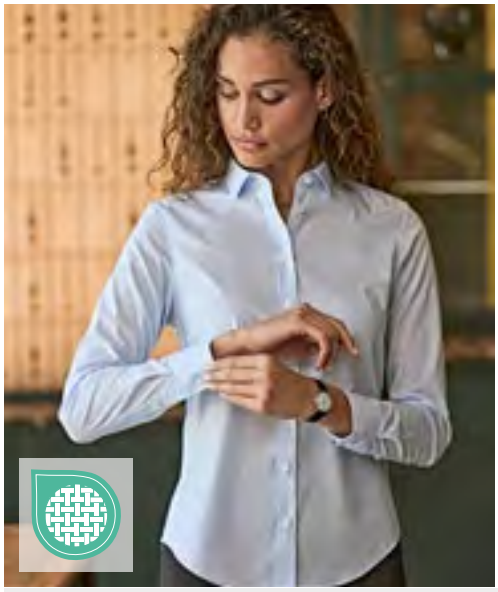





EASY

EASY CARE

TJ4025 | 4025 **Women´s Stretch Luxury Shirt**

96% Baumwolle / 4% Elasthan

XS, S, M, L, XL, XXL, 3XL

113 g/m²

Tee Jays

BLACK | LIGHT BLUE | WHITE

Taillierter Schnitt | Kragen und Bündchen nahtgeschweißt | Rückenpasse mit zwei Kellerfalten | Abnäher am Rücken | Abgerundeter Saum | Pflegeleicht (Easy Care) | Ascolite-Knopfummantelung

Preis	1	10
ab	85,89	78,87	76,49

NEW







TJ1416 | 1416 **Luxury Stretch Shirt**

95% Baumwolle / 5% Elasthan

S, M, L, XL, XXL, 3XL

215 g/m²

Tee Jays

BLACK | CEMENT | NAVY

Doppelt vorgeschrumpft | Enzym gewaschen | Maßgeschneiderte Passform | Langfaserige Baumwolle | Mini-Piqué | Selbstgestrickter Kragen | Zertifizierte Bio-Baumwolle

Preis	1	10
ab	54,88	50,38	48,86

BEST SELLER







STRETCH

EASY CARE

TJ4031 | 4031 **Women´s Active Stretch Shirt**

91% Baumwolle / 9% Elasthan

S, M, L, XL, XXL, 3XL

175 g/m²

Tee Jays

BLACK | LIGHT BLUE | WHITE

4-Wege-Stretch | Taillierter Schnitt | Breiter offener Kragen | Manschetten in moderner Form | Rückenpasse | Pflegeleicht

Preis	1	10
ab	93,03	85,44	82,87

Mehr Artikel sind online verfügbar.







STRETCH

EASY CARE

TJ4030 | 4030 **Active Stretch Shirt**

91% Baumwolle / 9% Elasthan

S, M, L, XL, XXL, 3XL

175 g/m²

Tee Jays

BLACK | LIGHT BLUE | WHITE

4-Wege-Stretch | Taillierter Schnitt | Breiter offener Kragen | Manschetten in moderner Form | Rückenpasse | Pflegeleicht (Easy Care) | Ascolite-Knopfummantelung

Preis	1	10
ab	93,03	85,44	82,87

*Preise lagen bei Drucklegung nicht vor.







L01426 | 01426 **Men´s Long Sleeve Stretch Shirt Blake**

97% Baumwolle / 3% Elasthan

S, M, L, XL, XXL, 3XL, 4XL

120 g/m² SOL´S

BLACK | DARK BLUE | WHITE

Passgenauer Schnitt | Zwei Abnäher an Taille und Rücken | Modisch-moderner Kragen | Knopfleiste mit acht Knöpfen Ton-in-Ton | Manschetten mit zwei Knöpfen

Preis	1	10
ab	44,46	38,72	37,13

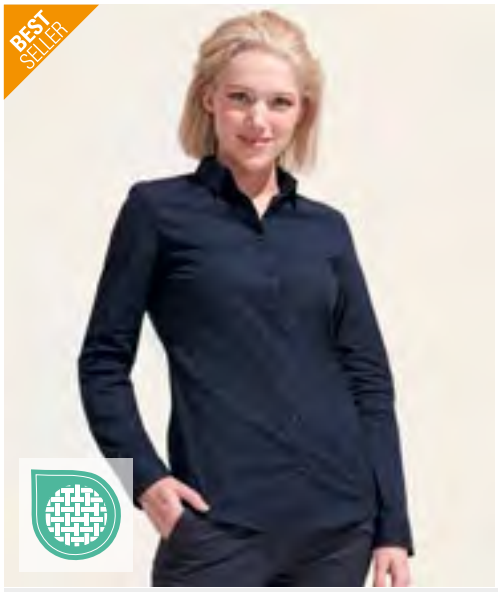



L01427 | 01427 **Women´s Long Sleeve Stretch Shirt Blake**

97% Baumwolle / 3% Elasthan

XS, S, M, L, XL, XXL

120 g/m² SOL´S

BLACK | DARK BLUE | WHITE

Figurbetonter Schnitt | Klassischer Kragen | Knopfleiste mit acht Knöpfen Ton-in-Ton | Manschetten mit einem Knopf | Abnäher vorne und hinten

Preis	1	10
ab	44,46	38,72	37,13

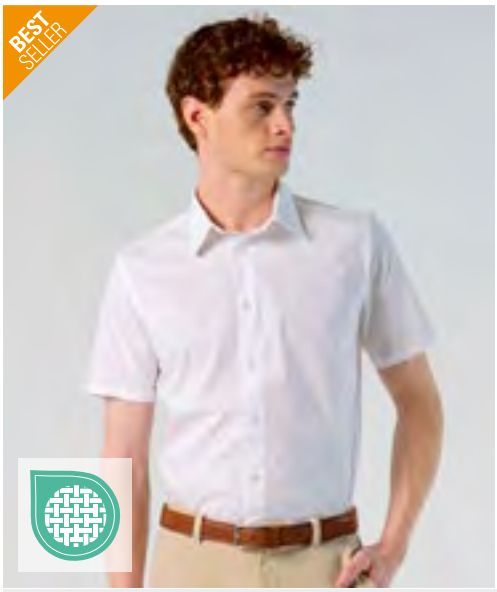





L632 | 17030 **Men´s Stretch-Shirt Broadway Short Sleeve**

97% Baumwolle / 3% Elasthan

S, M, L, XL, XXL, 3XL, 4XL, 5XL

140 g/m² SOL´S

BLACK | DARK BLUE | WHITE

Knopfleiste mit sieben farblich abgestimmten Knöpfen | Figurbetonter Schnitt | Stretch-Qualität | Halb offener, italienischer Kragen mit einem Knopf

Preis	1	10
ab	39,89	33,84	31,58







L630 | 17020 **Women´s Stretch-Blouse Excess Short Sleeve**

97% Baumwolle / 3% Elasthan

XS, S, M, L, XL, XXL, 3XL

140 g/m² SOL´S

BLACK | DARK BLUE | WHITE

Ein Knopf am Kragen | Figurbetonter Schnitt | Abnäher vorne und hinten | Knopfleiste mit sieben farblich abgestimmten Knöpfen | Stretch-Qualität

Preis	1	10
ab	39,89	33,84	31,58

Mehr Artikel sind online verfügbar.







EASY CARE

L633 | 17000 **Men´s Stretch-Shirt Brighton Long Sleeve**

97% Baumwolle / 3% Elasthan

S, M, L, XL, XXL, 3XL, 4XL, 5XL

140 g/m² SOL´S

BLACK | BRIGHT SKY | DARK BLUE | WHITE

Knopfleiste mit sieben farblich abgestimmten Knöpfen | Stretch-Qualität | Geknöpfte Manschette mit spitz zulaufender Knopfleiste | Figurbetonter Schnitt | Halb offener, italienischer Kragen mit einem Knopf

Preis	1		10
ab	40,63	34,46	32,15





EASY CARE

L634 | 17015 **Women´s Long Sleeved Stretch Shirt Eden**

97% Baumwolle / 3% Elasthan

XS, S, M, L, XL, XXL, 3XL

140 g/m² SOL´S

BLACK | BRIGHT SKY | DARK BLUE | WHITE

Verstellbarer Armabschluss mit 2 Knöpfen und spitz zulaufender Knopfleiste | Figurbetonter Schnitt | Knopfleiste mit sieben farblich abgestimmten Knöpfen

Preis	1		10
ab	40,63	34,46	32,15

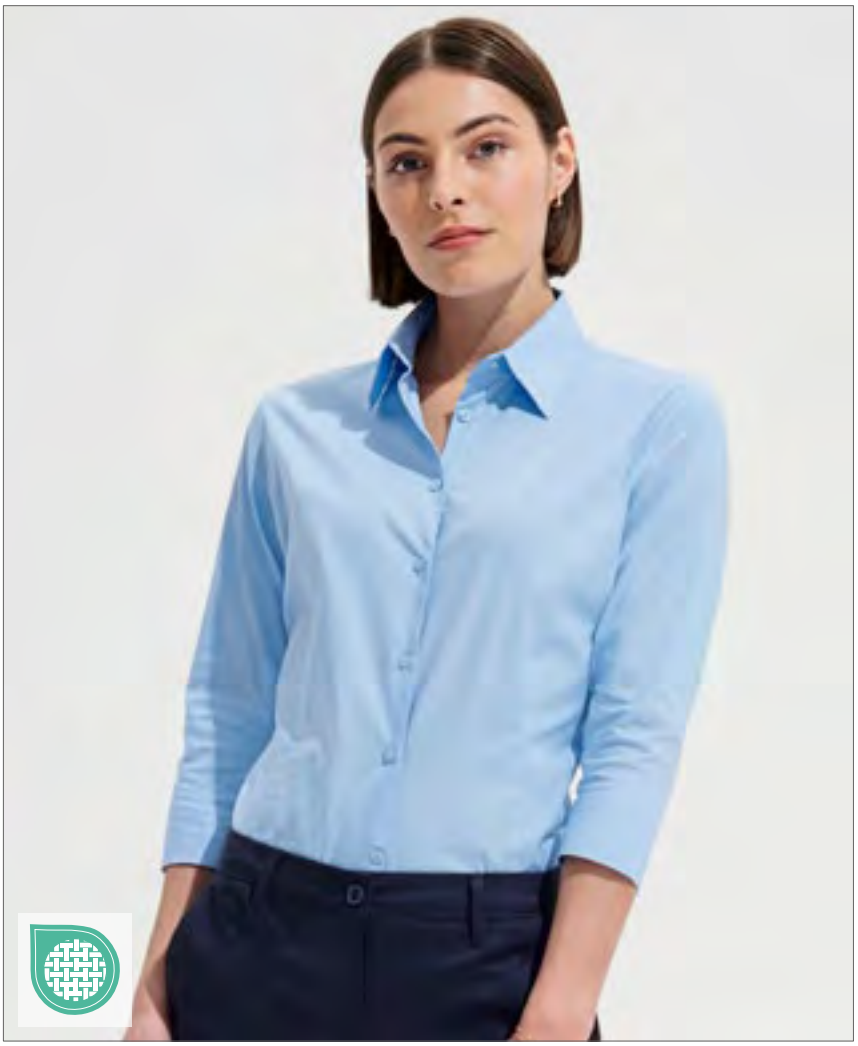







EASY CARE

L631 | 17010 **Women´s Stretch-3/4-Sleeve Blouse Effect**

97% Baumwolle / 3% Elasthan

XS, S, M, L, XL, XXL, 3XL

140 g/m² SOL´S

BLACK | BRIGHT SKY | DARK BLUE | WHITE

Figurbetonter Schnitt | Ein Knopf am Kragen | Abnäher vorne und hinten | Knopfleiste mit sieben farblich abgestimmten Knöpfen | 3/4-Ärmel mit Schlitz und Aufschlag | Stretch-Qualität

Preis	1		10
ab	39,96	33,92	31,63

*Preise lagen bei Drucklegung nicht vor.

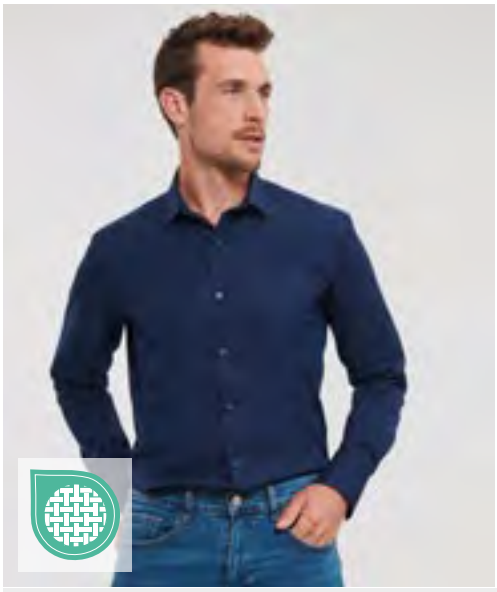



Z960 | R-960M-0 **Men's Long Sleeve Fitted Ultimate Stretch Shirt**

75% Baumwolle / 25% Elastomultiester
S (37/38), M (39/40), L (41/42), XL (43/44), XXL (45/46), 3XL (47/48), 4XL (49/50)
130 g/m² (White: 125 g/m²) Russell Collection

BLACK | BRIGHT NAVY | BRIGHT SKY | WHITE

Hochwertiges Hemd aus 75% Baumwolle und 25% Elastomultiester-Faser LYCRA®T400® | Ausgezeichnete Formbewahrung für anhaltenden Sitz | Feuchtigkeitsableitend für kühlen Komfort | Schmale Knopfleiste | Passgenauer Schnitt | Schmale ‚New Kent'-Kragenform | Abnäher hinten | Eckige Manschetten | Option für Manschettenknöpfe | Pflegeleichtes Material

Preis	1	📦	10 📦
ab	55,69	50,12	46,77





Z960F | R-960F-0 **Ladies' Long Sleeve Fitted Ultimate Stretch Shirt**

75% Baumwolle / 25% Elastomultiester
XS, S, M, L, XL, XXL, 3XL, 4XL
130 g/m² (White: 125 g/m²) Russell Collection

BLACK | BRIGHT NAVY | BRIGHT SKY | WHITE

Hochwertiges Hemd aus 75% Baumwolle und 25% Elastomultiester-Faser LYCRA®T400® | Ausgezeichnete Formbewahrung für anhaltenden Sitz | Feuchtigkeitsableitend für kühlen Komfort | Passgenauer Schnitt | Schlichter, moderner Kragen | Verdeckte Knopfleiste | Abnäher hinten | Cocktail-Manschetten | Keine Seitennähte | Pflegeleichtes Material

Preis	1	📦	10 📦
ab	54,10	48,69	45,43



Z946 | R-946M-0 **Men's Long Sleeve Fitted Stretch Shirt**

97% Baumwolle / 3% Elasthan
S (37/38), M (39/40), L (41/42), XL (43/44) , XXL (45/46), 3XL (47/48), 4XL (49/50)
140 g/m² Russell Collection

BLACK | CHOCOLATE | PORT | WHITE

Modisch körperbetontes Hemd | Gekämmte Baumwolle | Pflegeleichtes Stretch-Material | Eleganter, halb ausgestellter Kragen | 7-Knopfleiste mit farblich passenden Knöpfen | Abgeschrägte, doppelt geknöpfte Manschetten, dazu ein Knopf auf dem Manschettenaufschlag | Abgerundeter Saum | Ersatzknopf

Preis	1	📦	10 📦
ab	47,15	42,44	39,60



Z946F | R-946F-0 **Ladies' Long Sleeve Classic Pure Cotton Poplin Shirt**

97% Baumwolle / 3% Elasthan
XS (34), S (36), M (38), L (40), XL (42), XXL (44)
140 g/m² Russell Collection

BLACK | CHOCOLATE | PORT | WHITE

Modisch körperbetonte Bluse mit abgerundetem Bund | Gekämmte Baumwolle | Pflegeleichtes Stretch-Material | Klassischer Kragen | 7-Knopfleiste mit farblich passenden Knöpfen | 3/4-Ärmel mit geschlitzter Manschette | Abnäher am Rücken und auf der Vorderseite betonen den femininen Schnitt | Abgerundeter Saum | Ersatzknopf

Preis	1	📦	10 📦
ab	45,82	41,25	38,48





Z947 | R-947M-0 **Men's Short Sleeve Fitted Stretch Shirt**

97% Baumwolle / 3% Elasthan
S (37/38), M (39/40), L (41/42), XL (43/44), XXL (45/46), 3XL (47/48), 4XL (49/50)
140 g/m² Russell Collection

BLACK | CHOCOLATE | PORT | WHITE

Modisch körperbetontes Hemd | Kurzarmversion des Artikels Z946 | Gekämmte Baumwolle | Pflegeleichtes Stretch-Material | 7-Knopfleiste mit farblich passenden Knöpfen | Schicker, halb ausgestellter 1-Knopf-Kragen | Abgerundeter Saum | Ersatzknopf |

Preis	1	📦	10 📦
ab	43,48	39,13	36,53

Mehr Artikel sind online verfügbar.




Z956 | R-956M-0 **Men's Long Sleeve Classic Ultimate Non-Iron Shirt**

100% Baumwolle
S (37/38), M (39/40), L (41/42), XL (43/44), XXL (45/46), 3XL (47/48), 4XL (49/50)
120 g/m² Russell Collection

BLACK | BRIGHT SKY | WHITE

Baumwoll-Mikro-Twill (gekämmte Baumwolle) | Absolut bügelfreies Material | Button-Down-Kragen | Brusttasche links | Abgeschrägte, mit zwei Knöpfen verstellbare Manschetten | Wahlweise mit Manschettenknöpfen tragbar | Abgerundeter Saum | Rückwärtige Schulterpasse mit zwei seitlich in der Passe eingelegten Falten | Ersatzknopf | Klassische Schnittführung

Preis	1		10
ab	66,90	60,21	56,19




Z956F | R-956F-0 **Ladies' Long Sleeve Tailored Ultimate Non-Iron Shirt**

100% Baumwolle
XS (34), S (36), M (38), L (40), XL (42), XXL (44), 3XL (46), 4XL (48)
120 g/m² Russell Collection

BLACK | BRIGHT SKY | WHITE

Baumwoll-Mikro-Twill (gekämmte Baumwolle) | Taillierter, femininer Schnitt | Absolut bügelfreies Material | Modischer, großzügig geschnittener Kragen mit langen Spitzen | Modischer Doppelknopf-Verschluss | Lange, eckige, leicht ausgestellte Manschetten mit einem Knopf | Wahlweise mit Manschettenknöpfen tragbar | Abgerundeter Saum | Ersatzknopf

Preis	1		10
ab	64,97	58,48	54,57




Z958 | R-958M-0 **Men's Long Sleeve Tailored Ultimate Non-Iron Shirt**

100% Baumwolle
S (37/38), M (39/40), L (41/42), XL (43/44), XXL (45/46), 3XL (47/48), 4XL (49/50)
120 g/m² Russell Collection

BLACK | BRIGHT SKY | WHITE

Baumwoll-Mikro-Twill (gekämmte Baumwolle) | Zeitgemäß taillierter Schnitt | Absolut bügelfreies Material | Halb ausgestellter, stäbchenverstärkter Kragen | Abgeschrägte, mit zwei Knöpfen verstellbare Manschetten | Wahlweise mit Manschettenknöpfen tragbar | Abgerundeter Saum | Ersatzknopf

Preis	1		10
ab	65,40	58,86	54,93

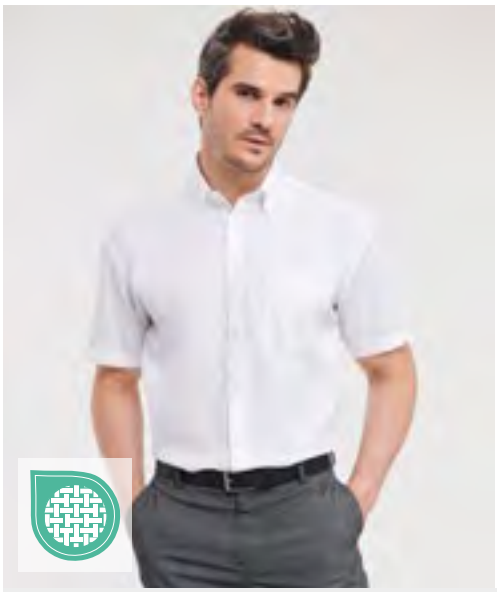


Z957 | R-957M-0 **Men's Short Sleeve Classic Ultimate Non-Iron Shirt**

100% Baumwolle
S (37/38), M (39/40), L (41/42), XL (43/44), XXL (45/46), 3XL (47/48), 4XL (49/50)
120 g/m² Russell Collection

BLACK | BRIGHT SKY | WHITE

Baumwoll-Mikro-Twill (gekämmte Baumwolle) | Absolut bügelfreies Material | Button-Down-Kragen | Brusttasche links | Doppelt umgelegter Ärmelsaum | Abgerundeter Saum | Rückwärtige Schulterpasse mit zwei seitlich in der Passe eingelegten Falten | Ersatzknopf | Klassische Schnittführung

Preis	1		10
ab	61,50	55,36	51,67




Z957F | R-957F-0 **Ladies' Short Sleeve Tailored Ultimate Non-Iron Shirt**

100% Baumwolle
XS (34), S (36), M (38), L (40), XL (42), XXL (44), 3XL (46), 4XL (48)
120 g/m² Russell Collection

BLACK | BRIGHT SKY | WHITE

Baumwoll-Mikro-Twill (gekämmte Baumwolle) | Taillierter, femininer Schnitt | Absolut bügelfreies Material | Modischer, großzügig geschnittener Kragen mit langen Spitzen | Modischer Doppelknopf-Verschluss | Doppelt umgelegter Ärmelsaum | Abgerundeter Saum | Ersatzknopf

Preis	1		10
ab	59,74	53,76	50,17

*Preise lagen bei Drucklegung nicht vor.



MARVELIS





FREE

MV797364 | 797364/795964 **Men´s Shirt Comfort Fit Long Sleeve**

100% Baumwolle

40, 41, 42, 43, 44, 45, 46, 47, 48, 49, 50

120 g/m² Marvelis

ANTHRACITE | BLACK | BLUE | NAVY | WHITE

Bequeme Passform | Bügelfrei | New Kent Kragen | Brusttasche mit Bestickung | Langärmelig | White, Navy, Black: 100% Popeline; Blue, Anthracite: 100% Chambray | White bis 60 °C waschbar

Preis	1	📦	10 📦
ab	61,76	53,19	51,05



MARVELIS





MV069061 | 069061/069161 **Women´s Blouse Comfort Fit Long Sleeve**

100% Baumwolle

32, 34, 36, 38, 40, 42, 44, 46, 48, 50, 52, 54

105-120 g/m² Marvelis

ANTHRACITE | BLACK | BLUE | NAVY | WHITE

Kent Kragen | Langärmelig | White, Navy, Black: 100% Popeline; Blue, Anthracite: 100% Chambray

Preis	1	📦	10 📦
ab	77,42	66,66	64,00



MARVELIS





FREE

MV797312 | 797312/795912 **Men´s Shirt Comfort Fit Short Sleeve**

100% Baumwolle

40, 41, 42, 43, 44, 45, 46, 47, 48, 49, 50

120 g/m² Marvelis

ANTHRACITE | BLACK | BLUE | NAVY | WHITE

Bequeme Passform | Bügelfrei | New Kent Kragen | Brusttasche mit Bestickung | Kurzarm | White, Navy, Black: 100% Popeline; Blue, Anthracite: 100% Chambray | White bis 60 °C waschbar

Preis	1	📦	10 📦
ab	61,76	53,19	51,05



MARVELIS

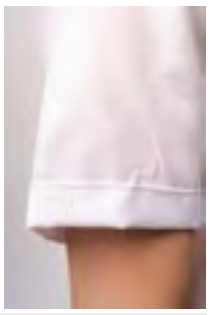

MV069012 | 069012/069112 **Women´s Blouse Comfort Fit Short Sleeve**

100% Baumwolle

32, 34, 36, 38, 40, 42, 44, 46, 48, 50, 52, 54

105-120 g/m² Marvelis

ANTHRACITE | BLACK | BLUE | NAVY | WHITE

Kent Kragen | Kurzarm | White, Navy, Black: 100% Popeline; Blue, Anthracite: 100% Chambray

Preis	1	📦	10 📦
ab	77,42	66,66	64,00

Mehr Artikel sind online verfügbar.





MARVELIS

EASY

MV679964 | 679964/759964 **Men´s Shirt Body Fit Long Sleeve**

100% Baumwolle
36, 37, 38, 39, 40, 41, 42, 43, 44
120 g/m² Marvelis

ANTHRACITE | BLACK | BLUE
NAVY | WHITE

Body fit | Bügelfrei | New Kent Kragen | Ohne Brusttasche | Langärmelig | White, Navy, Black: 100% Popeline; Blue, Anthracite: 100% Chambray

Preis	1	📦	10 📦
ab	61,76	53,19	51,05





MARVELIS

EASY

MV679969 | 679969/759969 **Men´s Shirt Body Fit Extra Long Sleeve**

100% Baumwolle
36, 37, 38, 39, 40, 41, 42, 43, 44
120 g/m² Marvelis

ANTHRACITE | BLACK | BLUE
NAVY | WHITE

Body fit | Bügelfrei | New Kent Kragen | Ohne Brusttasche | Extra langer Arm | White, Navy, Black: 100% Popeline; Blue, Anthracite: 100% Chambray

Preis	1	📦	10 📦
ab	61,76	53,19	51,05



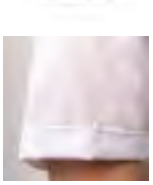

MARVELIS

EASY

MV679912 | 679912/759912 **Men´s Shirt Body Fit Short Sleeve**

100% Baumwolle
36, 37, 38, 39, 40, 41, 42, 43, 44
120 g/m² Marvelis

ANTHRACITE | BLACK | BLUE
NAVY | WHITE

Body fit | Bügelfrei | New Kent Kragen | Ohne Brusttasche | Kurzarm | White, Navy, Black: 100% Popeline; Blue, Anthracite: 100% Chambray

Preis	1	📦	10 📦
ab	61,76	53,19	51,05





MARVELIS

FREE

MV470064 | 470064/470464 **Men´s Shirt Modern Fit Long Sleeve**

100% Baumwolle
38, 39, 40, 41, 42, 43, 44, 45, 46, 47, 48
120 g/m² Marvelis

ANTHRACITE | BLACK | BLUE
NAVY | WHITE

Modern fit | Bügelfrei | New Kent Kragen | Brusttasche mit Bestickung | Langärmelig | White, Navy, Black: 100% Popeline; Blue, Anthracite: 100% Chambray | White bis 60 °C waschbar

Preis	1	📦	10 📦
ab	61,76	53,19	51,05





MARVELIS

FREE

MV470069 | 470069/470469 **Men´s Shirt Modern Fit Extra Long Sleeve**

100% Baumwolle
38, 39, 40, 41, 42, 43, 44, 45, 46, 47, 48
120 g/m² Marvelis

ANTHRACITE | BLACK | BLUE
NAVY | WHITE

Modern fit | Bügelfrei | New Kent Kragen | Brusttasche mit Bestickung | Extra langer Arm | White, Navy, Black: 100% Popeline; Blue, Anthracite: 100% Chambray | White bis 60 °C waschbar

Preis	1	📦	10 📦
ab	61,76	53,19	51,05



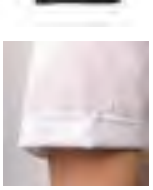

MARVELIS

FREE

MV470012 | 470012/470412 **Men´s Shirt Modern Fit Short Sleeve**

100% Baumwolle
38, 39, 40, 41, 42, 43, 44, 45, 46, 47, 48
120 g/m² Marvelis

ANTHRACITE | BLACK | BLUE
NAVY | WHITE

Modern fit | Bügelfrei | New Kent Kragen | Brusttasche mit Bestickung | Kurzarm | White, Navy, Black: 100% Popeline; Blue, Anthracite: 100% Chambray | White bis 60 °C waschbar

Preis	1	📦	10 📦
ab	61,76	53,26	51,05

*Preise lagen bei Drucklegung nicht vor.




seidensticker

FREE

SN003000 | 001000/003000 **Men´s Shirt Regular Fit Long Sleeve**

100% Baumwolle
38, 39, 40, 41, 42, 43, 44, 45, 46, 47, 48
120 g/m² Seidensticker

ANTHRACITE | BLACK | DARK BLUE | LIGHT BLUE | MID BLUE | WHITE

Herrenhemd aus 100% Baumwolle mit Brusttasche | Bügelfrei | Kent-Kragen | Weitenverstellbare Manschetten | Zwei Seitenfalten für bessere Bewegungsfreiheit | Schwarze Rose-Stick auf dem Dachschlitzbesatz | Popeline: Black, Dark Blue | Fil a fil: Anthracite, Light Blue, Mid Blue, White

Preis	1		10
ab	90,44	79,99	75,37




seidensticker

NEW COLOUR

FREE

SN080604 | 080604 **Women´s Blouse Regular Fit Long Sleeve**

100% Baumwolle
34, 36, 38, 40, 42, 44, 46, 48
120 g/m² Seidensticker

ANTHRACITE | BLACK | LIGHT BLUE | WHITE

Damenbluse aus 100% Baumwolle | Fil a fil | Bügelfrei | Kent-Kragen | Doppelknopfmanschette | Rückenabnäher für figurbetonte Passform | Passform Regular | Langärmelig

Preis	1		10
ab	91,23	79,99	76,02




seidensticker

FREE

SN675198 | 675198/666260 **Men´s Shirt Slim Fit Long Sleeve**

100% Baumwolle
36, 37, 38, 39, 40, 41, 42, 43, 44, 45
120 g/m² Seidensticker

ANTHRACITE | BLACK | DARK BLUE | LIGHT BLUE | WHITE

Herrenhemd aus 100% Baumwolle | Bügelfrei | Kent-Kragen | Weitenverstellbare Manschetten | Rückenabnäher für figurbetonte Passform | Slim Fit und | Schwarze Rose-Stick auf dem Dachschlitzbesatz | Popeline: Black, Dark Blue, White | Fil a fil: Dark Grey, Light Blue, Mid Blue

Preis	1		10
ab	90,44	79,99	75,37



seidensticker

FREE

SN193677 | 193677 **Men´s Shirt Regular Fit Oxford Longsleeve**

100% Baumwolle
38, 39, 40, 41, 42, 43, 44, 45, 46, 47, 48
110 g/m² Seidensticker

WHITE

Oxford | Bügelfrei | Spread Kentkragen | Weitenverstellbare Manschetten | Regular Fit- klassisch gerade Schnittform | Zwei seitliche Rückenfalten

Preis	1		10
ab	90,44	79,99	75,37




seidensticker

SN080660 | 080660/01 **Women´s Blouse Regular Fit Oxford Longsleeve**

100% Baumwolle
34, 36, 38, 40, 42, 44, 46, 48
110 g/m² Seidensticker

WHITE

Oxford | Spread Kentkragen | Regular Fit - klassisch gerade Schnittform

Preis	1		10
ab	107,89	96,63	89,92




seidensticker

NEW COLOUR

FREE

SN080613 | 080613 **Women´s Blouse Slim Fit Long Sleeve**

100% Baumwolle
32, 34, 36, 38, 40, 42, 44, 46, 48
120 g/m² Seidensticker

ANTHRACITE | BLACK | DARK BLUE | LIGHT BLUE | MID BLUE | WHITE

Damenbluse aus 100% Baumwolle | Fil a fil | Bügelfrei | Kent-Kragen | Doppelknopfmanschette | Rückenabnäher für figurbetonte Passform | Slim Fit und | Langärmelig | Schwarze Rose-Stick auf dem Vorderteil

Preis	1		10
ab	91,23	79,99	76,02

Mehr Artikel sind online verfügbar.



seidensticker





FREE

SN003001 | 001001/003001 **Men´s Shirt Regular Fit Short Sleeve**

100% Baumwolle

38, 39, 40, 41, 42, 43, 44, 45, 46, 47, 48

120 g/m² Seidensticker

ANTHRACITE | BLACK | LIGHT BLUE | MID BLUE | WHITE

Herrenhemd aus 100% Baumwolle mit Brusttasche | Bügelfrei | Business Kent Kragen | Halbarm | Ohne Manschette | Zwei Seitenfalten für bessere Bewegungsfreiheit | Passform Regular | Popeline: Black | Fil a fil: Anthracite, Light Blue, Mid Blue, White

Preis	1		10
ab	90,44	79,99	75,37



seidensticker





FREE

SN080605 | 080605 **Women´s Blouse Regular Fit Short Sleeve**

100% Baumwolle

34, 36, 38, 40, 42, 44, 46, 48

120 g/m² Seidensticker

BLACK | LIGHT BLUE | WHITE

Damenbluse aus 100% Baumwolle | Fil a fil | Bügelfrei | Kent-Kragen | Rückenabnäher für figurbetonte Passform | Passform Regular | Halbarm

Preis	1		10
ab	91,23	79,99	76,02



seidensticker

FREE

SN693677 | 693677 **Men´s Shirt Slim Fit Oxford Longsleeve**

100% Baumwolle

36, 37, 38, 39, 40, 41, 42, 43, 44, 45

110 g/m² Seidensticker

WHITE

Oxford | Bügelfrei | Gespreizter Kentkragen | Weitenverstellbare Manschetten | Slim Fit und | Zwei Abnäher im Rücken für figurbetonten Sitz

Preis	1		10
ab	90,44	79,99	75,37



seidensticker



FREE

SN003005 | 1.003005 **Men´s Shirt Regular Fit Extra Longsleeve**

100% Baumwolle

38, 39, 40, 41, 42, 43, 44, 45, 46, 47, 48, 49, 50, 51, 52, 53, 54

Seidensticker

WHITE

Regular Fit | Popeline | Extra lange Ärmel | Weitenverstellbare Manschette | Kentkragen | Brusttasche

Preis	1		10
ab	102,74	93,32	85,61



seidensticker



SN675665 | 1.675665 **Men´s Shirt Slim Fit Extra Longsleeve**

100% Baumwolle

36, 37, 38, 39, 40, 41, 42, 43, 44, 45

Seidensticker

WHITE

Slim Fit | Popeline | Extra lange Ärmel | Weitenverstellbare Manschette | Kentkragen

Preis	1		10
ab	102,74	93,32	85,61



seidensticker



SN021005 | 1.021005 **Men´s Shirt Shaped Fit Extra Longsleeve**

100% Baumwolle

37, 38, 39, 40, 41, 42, 43, 44, 45, 46

Seidensticker

WHITE

Shaped Fit | Popeline | Extra lange Ärmel | Weitenverstellbare Manschette | Kentkragen

Preis	1		10
ab	102,74	93,32	85,61

*Preise lagen bei Drucklegung nicht vor.



seidensticker





FREE

SN021000 | 021000/241600 **Men´s Shirt Shaped Fit Long Sleeve**

100% Baumwolle
37, 38, 39, 40, 41, 42, 43, 44, 45, 46
120 g/m² Seidensticker

ANTHRACITE | BLACK | DARK BLUE
LIGHT BLUE | MID BLUE | WHITE

Herrenhemd aus 100% Baumwolle | Bügelfrei | Business Kent Kragen | Weitenverstellbare Manschetten | Rückenabnäher für figurbetonte Passform | Taillierter Schnitt | Schwarze Rose-Stick auf dem Dachschlitzbesatz | Popeline: Black, Dark Blue, White | Fil a fil: Anthracite, Mid Blue, Sky Blue

Preis	1		10
ab	90,44	79,99	75,37



seidensticker





FREE

SN293677 | 293677 **Men´s Shirt Shaped Fit Oxford Longsleeve**

100% Baumwolle
37, 38, 39, 40, 41, 42, 43, 44, 45, 46
110 g/m² Seidensticker

WHITE

Oxford | Bügelfrei | Spread Kentkragen | Weitenverstellbare Manschetten | Leicht taillierter Schnitt | Zwei Abnäher im Rücken für figurbetonten Sitz

Preis	1		10
ab	90,44	79,99	75,37



seidensticker

FREE

SN021001 | 021001/241601 **Men´s Shirt Shaped Fit Short Sleeve**

100% Baumwolle
37, 38, 39, 40, 41, 42, 43, 44, 45, 46
120 g/m² Seidensticker

WHITE

Herrenhemd aus 100% Baumwolle | Bügelfrei | Business Kent Kragen | Halbarm | Ohne Manschette | Rückenabnäher für figurbetonte Passform | Taillierter Schnitt | Popeline: Black, White | Fil a fil: Anthracite, Mid Blue, Sky Blue

Preis	1		10
ab	90,44	79,99	75,37



seidensticker





FREE

SN193690 | 193690 **Men´s Shirt Poplin Regular Fit Long Sleeve**

100% Baumwolle
38, 39, 40, 41, 42, 43, 44, 45, 46, 47, 48
120 g/m² Seidensticker

WHITE

Brusttasche | Poplin | Bügelfrei | Business Kent Kragen | Weitenverstellbare Manschetten | Regular Fit - klassisch gerade Schnittform | Zwei seitliche Rückenfalten | Schwarze Knöpfe

Preis	1		10
ab	90,44	79,99	75,37



seidensticker





FREE

SN293690 | 293690 **Men´s Shirt Poplin Shaped Fit Long Sleeve**

100% Baumwolle
37, 38, 39, 40, 41, 42, 43, 44, 45, 46
120 g/m² Seidensticker

WHITE

Poplin | Bügelfrei | Business Kent Kragen | Weitenverstellbare Manschetten | Leicht taillierter Schnitt | Zwei Abnäher im Rücken für figurbetonten Sitz

Preis	1		10
ab	90,44	79,99	75,37



seidensticker



FREE

SN693690 | 693690 **Men´s Shirt Poplin Slim Fit Long Sleeve**

100% Baumwolle
36, 37, 38, 39, 40, 41, 42, 43, 44, 45
120 g/m² Seidensticker

WHITE

Poplin | Bügelfrei | Business Kent Kragen | Weitenverstellbare Manschetten | Slim Fit und | Zwei Abnäher im Rücken für figurbetonten Sitz | Kragen Innenseite und Knöpfe in Dark Blue

Preis	1		10
ab	90,44	79,99	75,37

Mehr Artikel sind online verfügbar.



seidensticker

SN143510 | 143510 **Men´s Shirt Regular Fit Fine Twill Longsleeve**

100% Baumwolle
38, 39, 40, 41, 42, 43, 44, 45, 46, 47, 48
122 g/m² Seidensticker

WHITE

Fine Twill | Regular Fit | Langärmelig | Blickdicht | Schräg umlaufende Struktur | Kombi Manschette | Kent-Kragen | Bügelfrei

Preis	1		10
ab	90,44	79,99	75,37



seidensticker





SN643510 | 643510 **Men´s Shirt Slim Fit Fine Twill Longsleeve**

100% Baumwolle
36, 37, 38, 39, 40, 41, 42, 43, 44, 45
122 g/m² Seidensticker

WHITE

Fine Twill | Slim Fit | Langärmelig | Blickdicht | Schräg umlaufende Struktur | Kombi Manschette | Kent-Kragen | Bügelfrei

Preis	1		10
ab	90,44	79,99	75,37



seidensticker



SN843510 | 843510 **Men´s Shirt Shaped Fit Fine Twill Longsleeve**

100% Baumwolle
37, 38, 39, 40, 41, 42, 43, 44, 45, 46
122 g/m² Seidensticker

WHITE

Fine Twill | Shaped Fit | Langärmelig | Blickdicht | Schräg umlaufende Struktur | Kombi Manschette | Kent-Kragen | Bügelfrei

Preis	1		10
ab	90,44	79,99	75,37



seidensticker

SN145941 | 60.145941 **Women´s Oversize Popeline Blouse Longsleee**

100% Baumwolle
34, 36, 38, 40, 42, 44, 46, 48, 50, 52, 54, 56
Seidensticker

WHITE

Leicht ausgestellte Passform. Moderne Fashion Bluse | Hoher Tragekomfort durch mehr Bewegungsfreiheit | Bügelfrei und Pflegeleicht | Reine Baumwolle | Longsleeve

Preis	1		10
ab	103,13	93,32	85,94



seidensticker

FREE

SN145942 | 60.145942 **Women´s Oversize Popeline Blouse Shortsleeve**

100% Baumwolle
34, 36, 38, 40, 42, 44, 46, 48
Seidensticker

WHITE

Leicht ausgestellte Passform. Moderne Fashion Bluse | Hoher Tragekomfort durch mehr Bewegungsfreiheit | Bügelfrei und Pflegeleicht | Reine Baumwolle | Shortsleeve

Preis	1		10
ab	103,13	93,32	85,94



seidensticker

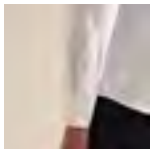



FREE

SN080662 | 080662 **Women´s Blouse Slim Fit Fine Twill Longsleeve**

100% Baumwolle
32, 34, 36, 38, 40, 42, 44, 46, 48
122 g/m² Seidensticker

WHITE

Fine Twill | Regular Fit | Langärmelig | Blickdicht | Schräg umlaufende Struktur | Kent-Kragen | Bügelfrei

Preis	1		10
ab	102,74	93,32	85,61

*Preise lagen bei Drucklegung nicht vor.

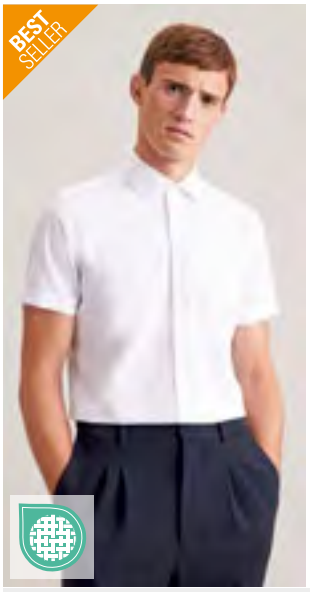

seidensticker



FREE

SN666261 | 666261/676521 **Men´s Shirt Slim Fit Short Sleeve**

100% Baumwolle
36, 37, 38, 39, 40, 41, 42, 43, 44, 45
120 g/m² Seidensticker

WHITE

Bügelfrei | Business Kent Kragen | Ohne Manschette | Slim Fit und | Zwei Abnäher im Rücken für figurbetonten Sitz | Fil a fil: Dark Grey, Light Blue, Mid Blue | Popeline: Black, White

Preis	1		10
ab	90,44	79,99	75,37



seidensticker

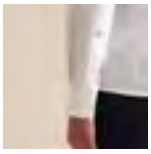

FREE

SN080661 | 080661 **Women´s Blouse Regular Fit Fine Twill Longsleeve**

100% Baumwolle
34, 36, 38, 40, 42, 44, 46, 48, 50, 52, 54
122 g/m² Seidensticker

WHITE

FineTwill | Slim Fit | Langärmelig | Blickdicht | Schräg umlaufende Struktur | Kent-Kragen | Bügelfrei

Preis	1		10
ab	102,74	93,32	85,61



seidensticker



SN146760 | 146760 **Men´s Pilot Shirt Regular Longsleeve**

100% Baumwolle
38, 39, 40, 41, 42, 43, 44, 45, 46, 47, 48
120 g/m² Seidensticker

LIGHT BLUE WHITE

Regular Fit | Langarm | Poplin | Bügelfrei | Zwei Brusttaschen | Schulterklappen | Kent-Kragen | Dazu passt die Epaulette der Marke Premier, Modell PW715. Nicht im Lieferumfang enthalten

Preis	1		10
ab	102,74	93,32	85,61

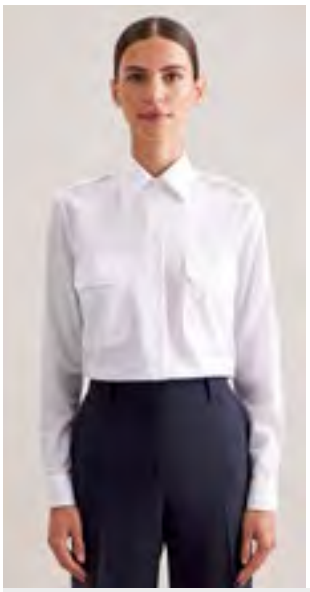

seidensticker

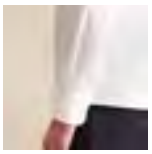

SN080665 | 080665 **Women´s Pilot Blouse Regular Fit Longsleeve**

100% Baumwolle
34, 36, 38, 40, 42, 44, 46, 48
120 g/m² Seidensticker

LIGHT BLUE WHITE

Regular Fit | Langarm | Poplin | Bügelfrei | Zwei Brusttaschen | Schulterklappen | Dazu passt die Epaulette der Marke Premier, Modell PW715. Nicht im Lieferumfang enthalten

Preis	1		10
ab	102,74	93,32	85,61



seidensticker



SN146761 | 146761 **Men´s Pilot Shirt Regular Shortsleeve**

100% Baumwolle
38, 39, 40, 41, 42, 43, 44, 45, 46, 47, 48
120 g/m² Seidensticker

LIGHT BLUE WHITE

Regular Fit | Halbarm | Poplin | Bügelfrei | Zwei Brusttaschen | Schulterklappen | Kent-Kragen | Dazu passt die Epaulette der Marke Premier, Modell PW715. Nicht im Lieferumfang enthalten

Preis	1		10
ab	102,74	93,32	85,61



seidensticker

SN080666 | 080666 **Women´s Pilot Blouse Regular Fit Shortsleeve**

100% Baumwolle
34, 36, 38, 40, 42, 44, 46, 48
120 g/m² Seidensticker

LIGHT BLUE WHITE

Regular Fit | Halbarm | Poplin | Bügelfrei | Zwei Brusttaschen | Schulterklappen | Dazu passt die Epaulette der Marke Premier, Modell PW715. Nicht im Lieferumfang enthalten

Preis	1		10
ab	102,74	93,32	85,61

Mehr Artikel sind online verfügbar.





NB3775 | 03775 **Unisex Cotton Piqué T-Shirt Loris**

100% Baumwolle (Grey Melange: 85% Baumwolle / 15% Viskose)
XS, S, M, L, XL, XXL, 3XL, 4XL
240 g/m² NEOBLU

DEEP BLACK | GRAY MELANGE | NIGHT | OPTIC WHITE

100% gekämmte Bio-Baumwolle in Umstellung | Natürliche Struktur für mehr Geschmeidigkeit und Glätte | Piqué | Unisex | Kurzarm | Rundhalsausschnitt und Bündchen mit grobem Rippstrick | Seitennähte

Preis	1		10
ab	19,75	17,21	16,49





NB3194 | 03194 **Men´s French Terry Sweatshirt Nelson**

85% Baumwolle / 15% Polyester
S, M, L, XL, XXL, 3XL, 4XL
400 g/m² NEOBLU

DEEP BLACK | GRAY MELANGE | NIGHT

French Terry 400 | Gekämmte Baumwolle | Sportliche Passform | Rundhalsausschnitts | 2x2-Ripp | Raglan-Ärmel | Halbmondförmiger Innenkragen aus Jersey | Kein Label

Preis	1		10
ab	43,51	37,91	36,34





NB3196 | 03196 **Men´s French Terry Hoodie Nicholas**

85% Baumwolle / 15% Polyester
S, M, L, XL, XXL, 3XL, 4XL
400 g/m² NEOBLU

DEEP BLACK | DUSTY BEIGE | DUSTY GREEN | GRAY MELANGE | NIGHT

French Terry 400 | Gekämmte Baumwolle | Kängurutasche | Raglan-Ärmel | Kapuze mit Futter | 2x2-Ripp | Halbmond | Nackenband im Kragen | Farblich abgestimmte Ösen und Stopper | Kein Label

Preis	1		10
ab	54,64	47,60	45,65





NB3572 | 03572 **Men´s Jersey Polo Shirt Octave**

100% Baumwolle
S, M, L, XL, XXL, 3XL, 4XL
240 g/m² NEOBLU

DEEP BLACK | NIGHT | OPTIC WHITE | SOFT BLUE

100% Bio-Baumwolle | Kurzarm | 3-Knopfleiste | Knöpfe Ton in Ton | Jersey-Kragen

Preis	1		10
ab	23,01	20,06	19,23





NB3933 | 03933 **Men´s Mercerised Jersey Polo Shirt Relax Oscar**

100% Baumwolle
S, M, L, XL, XXL, 3XL, 4XL
240 g/m² NEOBLU

DEEP BLACK | NIGHT | OPTIC WHITE | SOFT BLUE

100% merzerisierte Baumwolle | Kurzarm | 3-Knopfleiste | Knöpfe Ton in Ton | Jersey-Kragen | Doppelnadel-Bündchen an den Ärmelabschlüssen und am Körper

Preis	1		10
ab	30,92	26,92	25,82





NB4337 | 04337 **Unisex Piqué Polo Shirt Orel**

100% Baumwolle
XS, S, M, L, XL, XXL, 3XL, 4XL
240 g/m² NEOBLU

DEEP BLACK | DUSTY BEIGE | NIGHT | OPTIC WHITE

100% gekämmte ringgesponnene Baumwolle | Piqué | Unisex | Kurze Ärmel mit einem einzigen Saum | Ripp-Kragen mit Nackenband | Zickzack-Naht und Kontraststreifen am Kragen und innen am Halsausschnitt | Knopfleiste mit zwei schwarzen Knöpfen | Überschnittene Ärmel und bequeme Passform

Preis	1		10
ab	27,39	23,87	22,90

*Preise lagen bei Drucklegung nicht vor.









NB3188 | 03188 **Men´s Piqué Polo Shirt Owen**

100% Baumwolle
S, M, L, XL, XXL, 3XL, 4XL
215 g/m² NEOBLU

DEEP BLACK | DEEP BLUE | NIGHT
OPTIC WHITE | SOFT GRAY

Piqué 215 | Kurzen Ärmel | Gerippte Baumwolle | Knopfleiste mit drei Knöpfen | Verdeckte Knopfleiste | Öffnung seitlich unten | Kein Label

Preis	1	10
ab	24,59	21,42	20,54










NB3189 | 03189 **Women´s Piqué Polo Shirt Owen**

100% Baumwolle
S, M, L, XL, XXL, 3XL
215 g/m² NEOBLU

DEEP BLACK | DEEP BLUE | NIGHT
OPTIC WHITE | SOFT GRAY

Piqué 215 | Kurzen Ärmel | Gerippte Baumwolle | Knopfleiste mit vier Knöpfen | Verdeckte Knopfleiste | Öffnung seitlich unten | Kein Label

Preis	1	10
ab	24,59	21,42	20,54



Mehr Artikel sind online verfügbar.

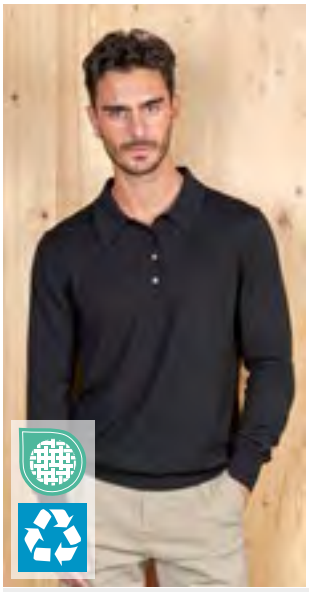



NB3986 | 03986 **Men´s Polo Collar Sweater Stefan**

50% Wolle / 50% Polyester
S, M, L, XL, XXL, 3XL, 4XL
240 g/m² NEOBLU

DEEP BLACK NIGHT

Recycelter Polyester | Polokragen mit gerippten Muster | Knopfleiste mit vier gleichfarbigen Knöpfen | Bündchen und Saum gerippt | Ersatzknopf

Preis	1		10
ab	69,50	60,55	58,07





NB4396 | 04396 **Men´s Long Sleeve Polo Shirt Owen**

100% Baumwolle
S, M, L, XL, XXL, 3XL, 4XL
240 g/m² NEOBLU

DEEP BLACK NIGHT

100% gekämmte ringgesponnene Baumwolle | Piqué | Lange Ärmel | Rippkragen und -ärmelbündchen | Versteckte Knopfleiste | Drei Ton-in-Ton-Knöpfe | Seitenschlitze am Bund

Preis	1		10
ab	31,06	27,06	25,94





NB4397 | 04397 **Women´s Long Sleeve Polo Shirt Owen**

100% Baumwolle
S, M, L, XL, XXL, 3XL
240 g/m² NEOBLU

DEEP BLACK NIGHT

100% gekämmte ringgesponnene Baumwolle | Piqué | Lange Ärmel | Ripp-Kragen | Versteckte Knopfleiste | Vier Ton-in-Ton-Knöpfe | Seitenschlitze am Bund

Preis	1		10
ab	31,06	27,06	25,94

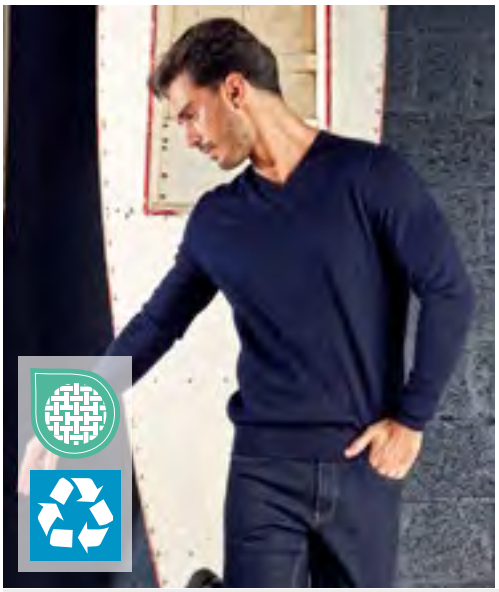



NB3987 | 03987 **Men´s V-Neck Sweater Sullivan**

50% Wolle / 50% Polyester
S, M, L, XL, XXL, 3XL, 4XL
240 g/m² NEOBLU

DEEP BLACK NIGHT

Recycelter Polyester | V-Ausschnitt | Modisch geschnitten | Ausschnitt, Bündchen und Saum mit 1x1-Ripp | Konische Ärmelausschnitte

Preis	1		10
ab	55,57	48,41	46,43

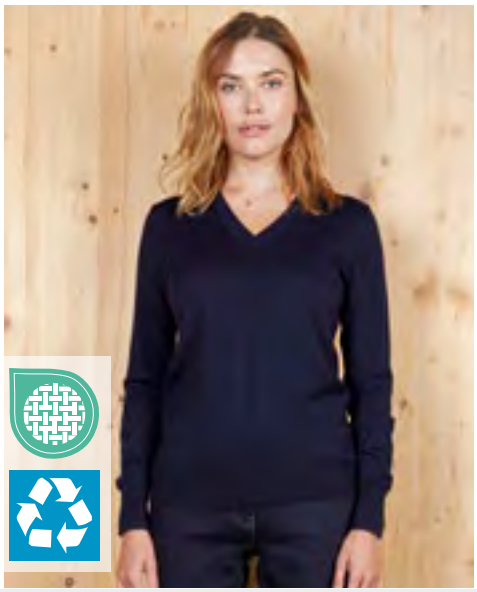



NB3988 | 03988 **Women´s V-Neck Sweater Sullivan**

50% Wolle / 50% Polyester
S, M, L, XL, XXL, 3XL
240 g/m² NEOBLU

DEEP BLACK NIGHT

Recycelter Polyester | V-Ausschnitt | Femininer Schnitt | Ausschnitt, Bündchen und Saum mit 1x1-Ripp | Konische Ärmelausschnitte

Preis	1		10
ab	55,57	48,41	46,43

*Preise lagen bei Drucklegung nicht vor.

NEO BLU











NB4802 | 04802 **Unisex Fashionable Overshirt Madden**

66% Polyester / 34% Viskose

XS, S, M, L, XL, XXL, 3XL, 4XL

NEOBLU

DEEP BLACK NIGHT

Überhemd mit Öffnung durch Ton-in-Ton-Druckknöpfe | Bequeme Passform | 2 aufgesetzte Brusttaschen | Manschetten mit Schlitz und Druckknopf | Kein Etikett

Preis	1	📦	10 📦
ab	73,19	63,76	61,12

Mehr Artikel sind online verfügbar.





NB4037 | 04037 **Men´s Round-Neck Sweater Stuart**

50% Wolle / 50% Polyester

S, M, L, XL, XXL, 3XL, 4XL

240 g/m² NEOBLU

DEEP BLACK | NIGHT

Recycelter Polyester | Rundhalsausschnitts | Modisch geschnitten | Ausschnitt, Bündchen und Saum mit 1x1-Ripp | Konische Ärmelausschnitte

Preis	1	10
ab	55,57	48,41	46,43





NB3985 | 03985 **Women´s Round-Neck Sweater Stuart**

50% Wolle / 50% Polyester

S, M, L, XL, XXL, 3XL

240 g/m² NEOBLU

DEEP BLACK | NIGHT

Recycelter Polyester | Rundhalsausschnitts | Modisch geschnitten | Ausschnitt, Bündchen und Saum mit 1x1-Ripp | Konische Ärmelausschnitte

Preis	1	10
ab	55,57	48,41	46,43





NB3792 | 03792 **Men´s Mao Collar Shirt Bart**

60% Baumwolle / 40% Polyester

S, M, L, XL, XXL, 3XL, 4XL, 5XL

120 g/m² NEOBLU

BEIGE | DEEP BLACK | OPTIC WHITE | SOFT BLUE

Bio-Baumwolle/recycelter Polyester | Popeline 120 | Angepasster Schnitt | Mandarinkragen | Lange Ärmel | Verdeckte Knopfleiste | Verstellbare Ärmelabschlüsse | Kein Label

Preis	1	10
ab	45,55	39,67	38,06





NB3787 | 03787 **Women´s Mao Collar Shirt Bart**

60% Baumwolle / 40% Polyester

S, M, L, XL, XXL, 3XL

120 g/m² NEOBLU

BEIGE | DEEP BLACK | OPTIC WHITE | SOFT BLUE

Bio-Baumwolle/recycelter Polyester | Popeline 120 | Angepasster Schnitt | Mandarinkragen | Lange Ärmel | Verdeckte Knopfleiste | Verstellbare Ärmelabschlüsse | Kein Label

Preis	1	10
ab	45,55	39,67	38,06

*Preise lagen bei Drucklegung nicht vor.





FREE

NB3182 | 03182 **Men´s Shirt Blaise**

100% Baumwolle
S, M, L, XL, XXL, 3XL, 4XL, 5XL
115 g/m² NEOBLU

DEEP BLACK | NIGHT | OPTIC WHITE | SOFT BLUE

Microtwill 115 aus Baumwolle | Angepasste Passform | Italienischer Kragen | Verstellbare Manschetten mit zwei Knöpfen | Vordere Knopfleiste mit sieben Knöpfen | Kein Label | Bügelfrei

Preis	1		10
ab	54,00	47,05	45,12





FREE

NB3183 | 03183 **Women´s Shirt Blaise**

100% Baumwolle
S, M, L, XL, XXL, 3XL
115 g/m² NEOBLU

DEEP BLACK | NIGHT | OPTIC WHITE | SOFT BLUE

Microtwill 115 aus Baumwolle | Angepasste Passform | Italienischer Kragen | Verstellbare Manschetten mit zwei Knöpfen | Vordere Knopfleiste mit sieben Knöpfen | Kein Label | Bügelfrei

Preis	1		10
ab	54,00	47,05	45,12

Mehr Artikel sind online verfügbar.







NB3198 | 03198 **Men´s Mercerised Shirt Balthazar**

100% Baumwolle
S, M, L, XL, XXL, 3XL, 4XL
145 g/m² NEOBLU

DEEP BLACK | NIGHT | OPTIC WHITE | SOFT BLUE

Jersey 145, merzerisierte Baumwolle | Geschmeidiges und seidig hochwertiges Material | Italienischer Kragen mit einem Knopf | Verstellbare Manschetten mit zwei Knöpfen | Vordere Öffnung mit sieben Knöpfen | Kein Label

Preis	1		10
ab	45,58	39,72	38,08







NB3199 | 03199 **Women´s Mercerised Shirt Balthazar**

100% Baumwolle
S, M, L, XL, XXL, 3XL
145 g/m² NEOBLU

DEEP BLACK | NIGHT | OPTIC WHITE | SOFT BLUE

Jersey 145, merzerisierte Baumwolle | Geschmeidiges und seidig hochwertiges Material | Italienischer Kragen mit einem Knopf | Verstellbare Manschetten mit zwei Knöpfen | Vordere Öffnung mit sieben Knöpfen | Kein Label

Preis	1		10
ab	45,58	39,72	38,08







NB3166 | 03166 **Men´s Waistcoat Max**

66% Polyester / 34% Viskose
40, 42, 44, 46, 48, 50, 52, 54, 56, 58, 60, 62, 64, 66
240 g/m² NEOBLU

DEEP BLACK | NIGHT

Fünf Knöpfe | Zwei paspelierte Fronttaschen | Kordelzug an der Rückseite mit Metall-Schnalle

Preis	1		10
ab	59,60	51,91	49,79







NB3777 | 03777 **Men´s Cotton Pique Shirt Basile**

100% Baumwolle
S, M, L, XL, XXL, 3XL, 4XL
190 g/m² NEOBLU

DEEP BLACK | NIGHT | OPTIC WHITE

100% gekämmte Bio-Baumwolle in Umstellung | Piqué | Langärmelig | Klassischer Kragen | Verstellbare Manschette mit zwei Knöpfen mit abgerundetem Saum | Knopfleiste mit sieben Knöpfen | Knöpfe Ton in Ton

Preis	1		10
ab	45,55	39,67	38,06







NB3791 | 03791 **Women´s Cotton Pique Shirt Basile**

100% Baumwolle
S, M, L, XL, XXL, 3XL
240 g/m² NEOBLU

DEEP BLACK | NIGHT | OPTIC WHITE

100% gekämmte Bio-Baumwolle in Umstellung | Piqué | Langärmelig | Klassischer Kragen | Verstellbare Manschette mit zwei Knöpfen mit abgerundetem Saum | Knopfleiste mit sieben Knöpfen | Knöpfe Ton in Ton

Preis	1		10
ab	45,55	39,67	38,06







NB3167 | 03167 **Women´s Waistcoat Max**

66% Polyester / 34% Viskose
34, 36, 38, 40, 42, 44, 46, 48, 50, 52, 54, 56, 58
240 g/m² NEOBLU

DEEP BLACK | NIGHT

Fünf Knöpfe | Zwei paspelierte Fronttaschen | Kordelzug an der Rückseite mit Metall-Schnalle

Preis	1		10
ab	59,60	51,91	49,79

*Preise lagen bei Drucklegung nicht vor.





NB4338 | 04338 **Men´s Easy Care Striped Shirt Baptiste**

100% Baumwolle
S, M, L, XL, XXL, 3XL, 4XL
240 g/m² NEOBLU

BLUE STRIPES

Lange Ärmel | Verstärkter italienischer Kragen mit einem Knopf | Verstärkte verstellbare Bündchen mit gebundenem Schlitz | Französische Knopfleiste | Rückenpasse | Garngefärbt | Anti-Pilling-Oberfläche | Mikro-Twill | Pflegeleicht

Preis	1	10
ab	55,93	48,72	46,72





NB4339 | 04339 **Women´s Easy Care Striped Shirt Baptiste**

100% Baumwolle
S, M, L, XL, XXL, 3XL
240 g/m² NEOBLU

BLUE STRIPES

Lange Ärmel | Verstärkter italienischer Kragen mit einem Knopf | Verstärkte verstellbare Bündchen mit gebundenem Schlitz | Französische Knopfleiste | Rückenpasse mit Paspelierung und Falte | Garngefärbt | Anti-Pilling-Oberfläche | Mikro-Twill | Pflegeleicht

Preis	1	10
ab	55,93	48,72	46,72

Mehr Artikel sind online verfügbar.





NB4796 | 04796 **Men´s High-End Denim Shirt Bennett**

100% Baumwolle

XS, S, M, L, XL, XXL, 3XL, 4XL

NEOBLU

DENIM BRUT | STONE WASH

Lange Ärmel | Kragen mit verdeckten Knöpfen | Manschetten mit gebundenem Schlitz | Amerikanische Knopfleiste mit 7 naturfarbenen Knöpfen | Kein Etikett

Preis	1	📦	10 📦
ab	58,26	50,77	48,67





NB4797 | 04797 **Women´s High-End Denim Shirt Bennett**

100% Baumwolle

S, M, L, XL, XXL, 3XL

NEOBLU

DENIM BRUT | STONE WASH

Lange Ärmel | Kragen mit verdeckten Knöpfen | Manschetten mit gebundenem Schlitz | Amerikanische Knopfleiste mit 7 naturfarbenen Knöpfen | Kein Etikett

Preis	1	📦	10 📦
ab	58,26	50,77	48,67





NB3169 | 03169 **Men´s Piqué Blazer Marcel**

67% Polyester / 33% Baumwolle, Futter: 100% Polyester

46, 48, 50, 52, 54, 56, 58, 60, 62

NEOBLU

GRAY MELANGE | NIGHT

Piqué 210: Polyester / Baumwolle, Futter 210T: Polyester | Strickgewebe | Halb gefüttert mit farblich abgestimmtem Stoff | 2 Knöpfe | Paspelierte Brusttasche | Seitentaschen mit Patte | Kein Label

Preis	1	📦	10 📦
ab	89,75	78,21	74,99





NB3170 | 03170 **Women´s Piqué Blazer Marcel**

67% Polyester / 33% Baumwolle, Futter: 100% Polyester

36, 38, 40, 42, 44, 46

280 g/m²

NEOBLU

GRAY MELANGE | NIGHT

Piqué 210: Polyester / Baumwolle, Futter 210T: Polyester | Strickgewebe | Halb gefüttert mit farblich abgestimmtem Stoff | 2 Knöpfe | Seitentaschen mit Patte | Kein Label

Preis	1	📦	10 📦
ab	89,75	78,21	74,99

*Preise lagen bei Drucklegung nicht vor.



NB3164 | 03164 **Men´s Suit Jacket Marius**

66% Polyester / 34% Viskose, Futter: 100% Polyester

40, 42, 44, 46, 48, 50, 52, 54, 56, 58, 60, 62, 64, 66

NEOBLU

DEEP BLACK | NIGHT

Twill 200: Polyester / Viskose, Futter 210T: Polyester | Moderne und elegante Passform | 2 Knöpfe | Paspelierte Brusttasche | Seitentaschen mit Patte | Veredelungszugang mit Reißverschluss innen | Kein Label

Preis	1	📦	10 📦
ab	155,32	135,33	129,76





NB3165 | 03165 **Women´s Suit Jacket Marius**

66% Polyester / 34% Viskose, Futter: 100% Polyester

34, 36, 38, 40, 42, 44, 46, 48, 50, 52, 54, 56, 58

NEOBLU

DEEP BLACK | NIGHT

Twill 200: Polyester / Viskose, Futter 210T: Polyester | Moderne und elegante Passform | Ein Knopf | Seitentaschen mit Patte | Veredelungszugang mit Reißverschluss innen | Kein Label

Preis	1	📦	10 📦
ab	155,32	135,33	129,76



Mehr Artikel sind online verfügbar.





NB3178 | 03178 **Men´s Chino Pants Gustave**

98% Baumwolle / 2% Elasthan, Futter:
65% Baumwolle / 35% Polyester
38, 40, 42, 44, 46, 48, 50, 52, 54, 56
335 g/m² NEOBLU

BEIGE | DEEP BLACK | DEEP KHAKI | NIGHT

Twill 330: Baumwolle / Elasthan, Futter: Baumwolle / Polyester | Premiumqualität | Schräge Eingrifftaschen vorn | Zwei Eingrifftaschen am Gesäß mit Knopf | Halbelastischer Bund | Öffnung mit Knopf und Reißverschluss | Kein Label

Preis	1		10
ab	72,16	62,86	60,29





NB3179 | 03179 **Women´s Chino Pants Gustave**

98% Baumwolle / 2% Elasthan, Futter:
65% Baumwolle / 35% Polyester
36, 38, 40, 42, 44, 46, 48
335 g/m² NEOBLU

BEIGE | DEEP BLACK | DEEP KHAKI | NIGHT

Twill 330: Baumwolle / Elasthan, Futter: Baumwolle / Polyester | Premiumqualität | Schräge Eingrifftaschen vorn | Zwei Eingrifftaschen am Gesäß mit Knopf | Halbelastischer Bund | Öffnung mit Knopf und Reißverschluss | Kein Label

Preis	1		10
ab	72,16	62,86	60,29





NB3180 | 03180 **Men´s Stretch Straight Leg Jeans Gaspard**

93% Baumwolle / 5% Elastomultiester / 2% Elasthan
38, 40, 42, 44, 46, 48, 50, 52, 54
240 g/m² NEOBLU

DEEP BLACK | DENIM BRUT

Reißverschluss und Knopf | Gürtelschlaufen | 5-Pocket-Stil | Zwei Fronttaschen und eine Mini-Vordertasche | Zwei aufgesetzte Taschen hinten | Matte Metall-Knöpfe und Nieten

Preis	1		10
ab	61,86	53,88	51,67





NB3778 | 03778 **Men´s Elasticated Waist Suit Trousers Germain**

66% Polyester / 34% Viskose
34, 36, 38, 40, 42, 44, 46, 48, 50, 52, 54, 56
240 g/m² NEOBLU

DEEP BLACK | NIGHT

Gummibund | Flache Baumwollbänder mit gleichfarbigen Stoppern | Reißverschluss | Zwei abgeschrägte Fronttaschen | Zwei paspelierte Taschen auf der Rückseite | Gerader Schnitt, leicht verengter Saum

Preis	1		10
ab	68,40	59,60	57,14





NB3779 | 03779 **Women´s Elasticated Waist Suit Trousers Germain**

66% Polyester / 34% Viskose
34, 36, 38, 40, 42, 44, 46
240 g/m² NEOBLU

DEEP BLACK | NIGHT

Gummibund | Flache Baumwollbänder mit gleichfarbigen Stoppern | Reißverschluss | Zwei abgeschrägte Fronttaschen | Zwei paspelierte Taschen auf der Rückseite | Gerader Schnitt, leicht verengter Saum

Preis	1		10
ab	68,40	59,60	57,14





NB3181 | 03181 **Women´s Stretch Straight Leg Jeans Gaspard**

93% Baumwolle / 5% Elastomultiester / 2% Elasthan
34, 36, 38, 40, 42, 44, 46
240 g/m² NEOBLU

DEEP BLACK | DENIM BRUT

Reißverschluss und Knopf | Gürtelschlaufen | 5-Pocket-Stil | Zwei Fronttaschen und eine Mini-Vordertasche | Zwei aufgesetzte Taschen hinten | Matte Metall-Knöpfe und Nieten

Preis	1		10
ab	61,86	53,88	51,67

*Preise lagen bei Drucklegung nicht vor.

NEO BLU



STRETCH | EASY CARE

NB3162 | 03162 **Men´s Suit Pants Gabin**

66% Polyester / 34% Viskose, Futter: 65% Polyester / 35% Baumwolle

34, 36, 38, 40, 42, 44, 46, 48, 50, 52, 54, 56, 58, 60

200 g/m² NEOBLU

DEEP BLACK | NIGHT

Twill 200: Polyester / Viskose, Futter: Polyester / Baumwolle | Anzughose mit elastischem Bund | Öffnung mit Knopf und Reißverschluss | Zwei schräge Vordertaschen | Zwei Paspeltaschen hinten | Kein Label | Pflegeleicht

Preis	1		10
ab	68,40	59,60	57,14



NEO BLU



STRETCH | EASY CARE

NB3163 | 03163 **Women´s Suit Pants Gabin**

66% Polyester / 34% Viskose, Futter: 65% Polyester / 35% Baumwolle

34, 36, 38, 40, 42, 44, 46, 48, 50, 52, 54, 56, 58

200 g/m² NEOBLU

DEEP BLACK | NIGHT

Twill 200: Polyester / Viskose, Futter: Polyester / Baumwolle | Anzughose mit elastischem Bund | Öffnung mit Knopf und Reißverschluss | Zwei schräge Vordertaschen | Zwei Paspeltaschen hinten | Kein Label | Pflegeleicht

Preis	1		10
ab	68,40	59,60	57,14



Mehr Artikel sind online verfügbar.




NB3168 | 03168 **Women´s Suits Skirt Constance**

66% Polyester / 34% Viskose, Futter: 100% Polyester
34, 36, 38, 40, 42, 44, 46, 48, 50, 52, 54, 56, 58
200 g/m² NEOBLU

DEEP BLACK NIGHT

Twill 200: Polyester / Viskose, Futter 210T: Polyester | Knielang | Teilelastischer Taillenbund | Unsichtbarer Reißverschluss hinten | Kein Label | Pflegeleicht

Preis	1	10
ab	58,38	50,86	48,77

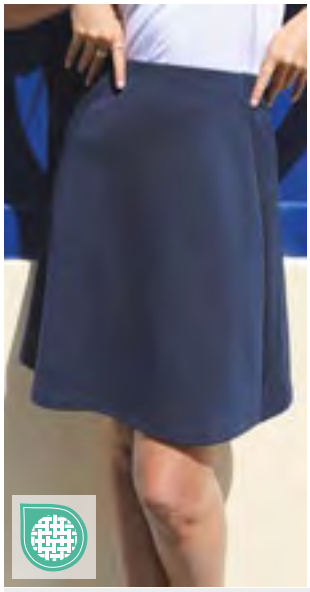


NB3795 | 03795 **A-Line Skirt Chloe**

74% Polyester / 23% Viskose / 3% Elasthan
34, 36, 38, 40, 42, 44, 46
240 g/m² NEOBLU

DEEP BLACK NIGHT

Knielang | Versteckter Reißverschluss auf der Rückseite

Preis	1	10
ab	38,94	33,94	32,53




NB3171 | 03171 **Women´s Milano Dress Camille**

74% Polyester / 23% Viskose / 3% Elasthan
36, 38, 40, 42, 44, 46
280 g/m² NEOBLU

DEEP BLACK NIGHT

Kurzen Ärmel | Rundhalsausschnitts | Mittlere Länge | Unsichtbare Reißverschluss-Öffnung hinten | Kein Label

Preis	1	10
ab	61,19	53,31	51,12




NB3172 | 03172 **Men´s Lightweight Bodywarmer Arthur**

100% Nylon, Futter: 100% Nylon, Wattierung: 100% Polyester
S, M, L, XL, XXL, 3XL, 4XL
NEOBLU

DEEP BLACK NIGHT

Obermaterial und Futter: 100% Nylon 380T, Steppmaterial: 100% Polyester | Wasser abweisend | Ultraleicht | V-Ausschnitt | Öffnung mit fünf Druckknöpfen | Zwei Fronttaschen | Verstaubar in passendem Beutel | Kein Label

Preis	1	10
ab	78,68	68,54	65,74




NB3173 | 03173 **Women´s Lightweight Bodywarmer Arthur**

100% Nylon, Futter: 100% Nylon, Wattierung: 100% Polyester
S, M, L, XL, XXL, 3XL
NEOBLU

DEEP BLACK NIGHT

Obermaterial und Futter: 100% Nylon 380T, Steppmaterial: 100% Polyester | Wasser abweisend | Ultraleicht | V-Ausschnitt | Öffnung mit fünf Druckknöpfen | Zwei Fronttaschen | Verstaubar in passendem Beutel | Kein Label

Preis	1	10
ab	78,68	68,54	65,74

*Preise lagen bei Drucklegung nicht vor.

NEO BLU









NB3780 | 03780 **Unisex Work Jacket Mael**

100% Baumwolle
XS, S, M, L, XL, XXL
240 g/m²

NEOBLU

DEEP BLACK | DEEP BLUE | DEEP KHAKI | LIGHT BROWN | NIGHT | STONE WASH

100% Bio-Baumwolle | Twill | Unisex | Öffnung mit Knöpfen | Aufgesetzte Taschen an der Seite | Manschetten mit Knöpfen | Brusttasche innen | Innentasche mit Klettverschluss | Bequemer Schnitt

Preis	1	📦	10 📦
ab	103,20	89,89	86,20

Mehr Artikel sind online verfügbar.

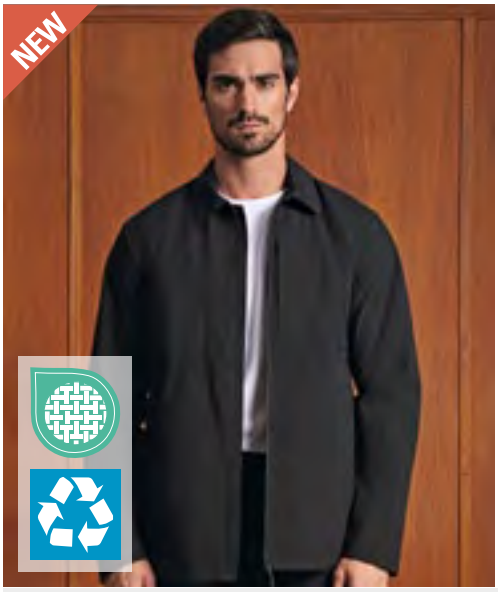



NB4800 | 04800 **Unisex Technical Jacket Anton**

100% Polyester

XS, S, M, L, XL, XXL, 3XL, 4XL

NEOBLU

DEEP BLACK | NIGHT

Obermaterial: 100% recyceltes Polyester mit Membran | Wasserdichtigkeit: 3000 mm - Atmungsaktivität: 5000 g/m²/24 h | Futter: 100% recyceltes Polyestergewebe | Nylon-Reißverschluss vorne | Seitentaschen und Brusttaschen mit Reißverschluss | Innentasche mit Klettverschluss | Reißverschluss an der Innenseite für individuelle Anpassung | Kein Etikett

Preis	1		10
ab	108,29	94,34	90,46





NB3781 | 03781 **Unisex Waterproof Windbreaker Jacket Andrea**

100% Polyester

XS, S, M, L, XL, XXL, 3XL

NEOBLU

DEEP BLACK | DEEP KHAKI | NIGHT

Taft, recycelter Polyester mit Membran | Wasserdicht (5.000 mm) | Atmungsaktiv (5.000 g/m²/24 h) | Nylon-Reißverschluss vorne | Seitliche Taschen mit Reißverschluss | Geschweißte Nähte | Elastischer Kordelzug an der Kapuze | Elastische Bündchen und elastischer Saum | Reflektierende Details | Kein Label

Preis	1		10
ab	69,28	60,36	57,88





NB3793 | 03793 **Men´s Long Softshell Coat Achille**

Außen: 94% Polyester / 6% Elasthan, Futter: 100% Polyester

S, M, L, XL, XXL, 3XL, 4XL

NEOBLU

DEEP BLACK | NIGHT

Softshell 270, recycelter Polyester / Elasthan, Fleecefutter: 100% Polyester | Wasserdicht (5.000 mm) | 3-lagig | Öffnung mit wasserdichtem Doppel-Reißverschluss | Zwei Seitentaschen und eine Brusttasche mit wasserdichten Reißverschlüssen | Abnehmbare Kapuze mit Reißverschluss, Schirm und Kordelzug | Verstellbare Bündchen mit Druckknöpfen | Weitenregulierbare Taille | Kein Label

Preis	1		10
ab	104,62	91,15	87,42





NB3794 | 03794 **Women´s Long Softshell Coat Achille**

Außen: 94% Polyester / 6% Elasthan, Futter: 100% Polyester

S, M, L, XL, XXL, 3XL

NEOBLU

DEEP BLACK | NIGHT

Softshell 270, recycelter Polyester / Elasthan, Fleecefutter: 100% Polyester | Wasserdicht (5.000 mm) | 3-lagig | Öffnung mit wasserdichtem Doppel-Reißverschluss | Zwei Seitentaschen und eine Brusttasche mit wasserdichten Reißverschlüssen | Abnehmbare Kapuze mit Reißverschluss, Schirm und Kordelzug | Verstellbare Bündchen mit Druckknöpfen | Weitenregulierbare Taille | Kein Label

Preis	1		10
ab	104,62	91,15	87,42

*Preise lagen bei Drucklegung nicht vor.







NB3174 | 03174 **Men´s Wax Parka Antoine**

100% Polyester

S, M, L, XL, XXL, 3XL, 4XL

NEOBLU

DEEP BLACK | DEEP KHAKI | NIGHT

Polyester 220, PU-Beschichtung, Polyesterfutter aus 210T Taft, TC-Kapuzenfutter | Wasserdicht (5.000 mm) | Wasserdichte Reißverschluss-Öffnung | Kapuze mit Kordelzug | Zwei wasserdichte Seitentaschen mit Reißverschluss | Verlängerter Rücken | Doppelt versiegelte Nähte | Kein Label

Preis	1		10
ab	97,13	84,63	81,16







NB3175 | 03175 **Women´s Wax Parka Antoine**

100% Polyester

S, M, L, XL, XXL, 3XL

NEOBLU

DEEP BLACK | DEEP KHAKI | NIGHT

Polyester 220, PU-Beschichtung, Polyesterfutter aus 210T Taft, TC-Kapuzenfutter | Wasserdicht (5.000 mm) | Wasserdichte Reißverschluss-Öffnung | Kapuze mit Kordelzug | Zwei wasserdichte Seitentaschen mit Reißverschluss | Verlängerter Rücken | Doppelt versiegelte Nähte | Kein Label

Preis	1		10
ab	97,13	84,63	81,16



Mehr Artikel sind online verfügbar.





NB4002 | 04002 **Men´s Warm Jacket Alfi**

100% Polyester
S, M, L, XL, XXL, 3XL, 4XL
240 g/m²
NEOBLU

DEEP BLACK NIGHT

Außenmaterial: zweilagiger Taft: 100% recycelter Polyester mit TPU-Membran, Futter: Taft – 100% recycelter Polyester 400T, Polsterung: Daunen – 100% recycelter Polyester | Bequemer Schnitt | Gefütterte Kapuze mit Kordelzug, Metallösen und Gummi-Stoppern | Versiegelte Nähte an Kapuze, Schultern und Ärmeln | Front-Reißverschluss aus gespritztem Kunststoff mit doppeltem Metall-Schlitten | Front-Reißverschluss mit verdeckter Knopfleiste und Magnet-Verschluss an Kragen und Saum | Seitentaschen mit wasserabweisendem Reißverschluss | Bündchen mit elastischem Futter | Innen mit flauschigem Steppfutter | Dicke und bequeme Füllung | Aufgesetzte Innentasche mit Magnet-Verschluss | Vertikale Innentasche mit unsichtbarem Reißverschluss auf der linken Seite | Innen-Reißverschluss hinten am Saum zur möglichen Veredelung | Halsausschnitt innen aus Außenmaterial zur möglichen Veredelung

Preis	1		10
ab	255,83	222,86	213,70





NB4005 | 04005 **Women´s Warm Jacket Alfi**

100% Polyester
S, M, L, XL, XXL, 3XL
240 g/m²
NEOBLU

DEEP BLACK NIGHT

Außenmaterial: zweilagiger Taft: 100% recycelter Polyester mit TPU-Membran, Futter: Taft – 100% recycelter Polyester 400T, Polsterung: Daunen – 100% recycelter Polyester | Bequemer Schnitt | Gefütterte Kapuze mit Kordelzug, Metallösen und Gummi-Stoppern | Versiegelte Nähte an Kapuze, Schultern und Ärmeln | Front-Reißverschluss aus gespritztem Kunststoff mit doppeltem Metall-Schlitten | Front-Reißverschluss mit verdeckter Knopfleiste und Magnet-Verschluss an Kragen und Saum | Seitentaschen mit wasserabweisendem Reißverschluss | Bündchen mit elastischem Futter | Innen mit flauschigem Steppfutter | Dicke und bequeme Füllung | Kordelzug an der Taille | Aufgesetzte Innentasche mit Magnet-Verschluss | Vertikale Innentasche mit unsichtbarem Reißverschluss auf der linken Seite | Innen-Reißverschluss hinten am Saum zur möglichen Veredelung | Halsausschnitt innen aus Außenmaterial zur möglichen Veredelung

Preis	1		10
ab	255,83	222,86	213,70





NB4740 | 04740 **Unisex Warm Jacket Astra**

Außenmatrerial+Ärmel innen: 100% Nylon, Futter
Körper+Füllung: 100% Polyester
S, M, L, XL, XXL

NEOBLU

DEEP BLACK

Unisex, bequeme Passform | Außenmaterial: wasserabweisendes und atmungsaktives Ripstop aus recyceltem Nylon, Bauchfutter: Polyester-Sherpa mit Antipilling-Behandlung, Ärmelfutter: Nylon-Taft | Etwas längerer Rücken | Versiegelte Nähte an Kapuze, Schultern und Ärmeln für garantierte Wasserdichtigkeit | Elastischer Kordelzug an der Kapuze | Hauptöffnung mit Zwei-Wege-Reißverschluss aus Nylon und kontrastierender Schleife | Seitliche Reißverschlusstaschen mit Paspel und cremefarbenem, warmem Fleecefutter | Gepolsterte Ärmel mit cremefarbenem Nylonfutter | Elastische Manschetten | Körper- und Kapuzenfutter aus naturfarbenem, warmem und bequemem Sherpa-Stoff | Selbstklebende Innenseite am Kragen zur individuellen Gestaltung | 2 aufgesetzte Innentaschen: eine auf der linken Brustseite mit Reißverschluss und eine auf der rechten Seite mit einem Druckknopf | Kein Etikett

Preis	1		10
ab	146,30	127,47	122,24

*Preise lagen bei Drucklegung nicht vor.



NB3204 | 03204 **Six Panel Cap Tom**

64% Polyester / 32% Viskose / 4% Elasthan
One Size
240 g/m² NEOBLU

ANTHRACITE MELANGE | GRAY MELANGE | NIGHT MELANGE

Sechs Segmente | Vorgeformter Schirm | Verstellriemen mit mattschwarzer Metallschnalle

Preis	1	10
ab	11,54	10,07	9,64



NB3205 | 03205 **Scarf Tara**

100% Polyester
60 x 60 cm
240 g/m² NEOBLU

DEEP BLACK | DEEP BURGUNDY | NIGHT

Aus Satin | Kann auch als Gürtel oder Haarband getragen werden

Preis	1	10
ab	14,83	12,92	12,40



NB3201 | 03201 **Pre-Tied Bow Tie Teddy**

100% Polyester
One Size
240 g/m² NEOBLU

DEEP BLACK | NIGHT

Vorgebunden | Hakenverschluss

Preis	1	10
ab	9,52	8,31	7,95



NB3200 | 03200 **Semi-Plain Club Tie Tommy**

100% Polyester
150 x 7 cm
240 g/m² NEOBLU

DEEP BLACK | NIGHT

Twill | Einfach und elegant

Preis	1	10
ab	16,42	14,30	13,73



NB3203 | 03203 **Plain Jacquard Tie Teodor**

100% Polyester
150 x 7 cm
240 g/m² NEOBLU

DEEP BLACK | NIGHT

Mit elegantem Muster

Preis	1	10
ab	16,42	14,30	13,73



NB3797 | 03797 **Card Holder/Phone Case Charlie**

100% Polyurethan, Futter + Band: 100% Polyester
One Size
240 g/m² NEOBLU

DEEP BLACK

Futter und Riemen: 100% recycelter Polyester | Kartenhalter und Handytasche | Brieftasche: Reißverschluss mit Ton-in-Ton-Schieber, Kartenschlitze auf Vorder- und Rückseite, Ton-in-Ton-Befestigungsring aus Metall | Handyhülle: Ausschnitt für Mobiltelefon (10x16 cm), Schlitz an der Vorderseite mit Sichtfenster, Ton-in-Ton-Befestigungsring | Abnehmbarer Riemen: Verschluss mit Ton-in-Ton-Metallschnalle, Ton-in-Ton-Metallschlüsselring, verstellbare Schnalle

Preis	1	10
ab	35,91	31,27	29,99

Mehr Artikel sind online verfügbar.




BR671 | 1295 **One Collection Mercury Waistcoat**

100% Polyester
XS, S, M, L, XL
223 g/m² Brook Taverner

BLACK NAVY

5-Knopf Sakko | Zwei Eingrifftaschen | Stoffrücken mit einstellbarem Zugband | Maschinell waschbar bis 40°C oder chemische Reinigung | Pilltest 4 / 5 | Martindale-Test: 100.000 Scheuertouren ohne Fadenbrüche

Preis	1		10
ab	75,37	67,83	63,31




BR670 | 2257 **One Collection Luna Waistcoat**

100% Polyester
XS, S, M, L, XL, XXL
223 g/m² Brook Taverner

BLACK NAVY

5-Knopf Sakko | Zwei Eingrifftaschen | Stoffrücken mit einstellbarem Zugband | Maschinell waschbar bis 40°C oder chemische Reinigung | Pilltest 4 / 5 | Martindale-Test: 100.000 Scheuertouren ohne Fadenbrüche

Preis	1		10
ab	75,37	67,83	63,31




BR651 | 3344 **One Collection Jupiter Jacket**

100% Polyester
Regular UK (EU): 34 (44), 36 (46), 38 (48), 40 (50), 42 (52-54), 44 (54-56), 46 (58), 48 (60), 50 (62)
223 g/m² Brook Taverner

BLACK NAVY

Einreihiges Sakko | Maßgeschneiderte Passform | 2-Knopf Sakko | Seitenschlitze | Maschinell waschbar bis 40°C oder chemische Reinigung | Pilltest 4 | Martindale-Test: 100.000 Scheuertouren ohne Fadenbrüche

Preis	1		10
ab	187,95	169,15	157,87




BR1463 | 1463 **Memphis Men´s Waistcoat**

40% Wolle / 20% Polyester / 20% Sonstige Fasern
S, M, L, XL, XXL
460 g/m² Brook Taverner

CHARC H-B NAVY H-B

40% Wolle / 40% Polyester / 20% Mischfasern mit Teflon-Oberfläche | Nur chemische Reinigung | Reverskragen | 5-Knopf-Vorderseite | 2 Eingrifftaschen | Textilrücken mit Belüftungsdetail und Einsteller

Preis	1		10
ab	146,97	132,26	123,45




BR2310 | 2310 **Ladies´ Nashville Waistcoat**

40% Wolle / 20% Polyester / 20% Sonstige Fasern
XS, S, M, L, XL, XXL
460 g/m² Brook Taverner

CHARC H-B NAVY H-B

40% Wolle / 40% Polyester / 20% Mischfasern mit Teflon-Oberfläche | Nur chemische Reinigung | Reverskragen | 5-Knopf-Vorderseite | 2 Eingrifftaschen | Textilrücken mit Belüftungsdetail und Einsteller

Preis	1		10
ab	146,97	132,26	123,45




BR650 | 2255 **One Collection Saturn Jacket**

100% Polyester
Regular UK (EU): 4 (32), 6 (34), 8 (36), 10 (38), 12 (40), 14 (42), 16 (44), 18 (46), 20 (48), 22 (50), 24 (52), 26 (54)
223 g/m² Brook Taverner

BLACK NAVY

Kurze, 1-Knopf-Jacke | Halb tailliert | Schmales Revers mit Saumnaht | Maschinell waschbar bis 40°C oder chemische Reinigung | Pilltest 4 / 5 | Martindale-Test: 100.000 Scheuertouren ohne Fadenbrüche

Preis	1		10
ab	187,95	169,15	157,87

*Preise lagen bei Drucklegung nicht vor.







BR4374 | 4374 **Men´s Jersey Jacket Rory**

67% Viskose / 29% Polyamid / 4% Elasthan

Regular UK (EU): 36 (46), 38 (48), 40 (50), 42 (52-54), 44 (54-56), 46 (58), 48 (60), 50 (62)

Brook Taverner

BLACK | GREY | NAVY

Slim Fit und | Zwei aufgesetzte Taschen | Säume mit modischen Steppnähten | Einfache Manschette mit Schlitz | Einfacher Rücken

Preis	1		10
ab	281,63	253,47	236,57







BR2379 | 2379 **Women´s Slim Fit Jersey Jacket Libra**

67% Viskose / 29% Polyamid / 4% Elasthan

Regular UK (EU) = 6 (34), 8 (36), 10 (38), 12 (40), 14 (42), 16 (44), 18 (46), 20 (48), 22 (50), 24 (52)

Brook Taverner

BLACK | GREY | NAVY

Zwei aufgesetzte Taschen | Säume mit modischen Steppnähten | Einfache Manschette mit Schlitz | Einfacher Rücken

Preis	1		10
ab	281,63	253,47	236,57





BR690 | 7742 **Juno Long Sleeve Shirt**

65% Polyester / 35% Baumwolle

UK (EU): 14.5 (37), 15 (38), 15.5 (39/40), 16 (41), 16.5 (42), 17 (43), 17.5 (44/45), 18 (46), 19 (48), 20 (51), 21 (53), 22 (55)

115 g/m² Brook Taverner

BLACK | BLUE | WHITE

Langärmeliges Herrenhemd in klassischem Schnitt | Manschette mit zwei Knöpfen | Brusttasche | Maschinell waschbar bis 40°C | Popeline

Preis	1		10
ab	37,96	34,18	31,89





BR7889 | 7889 **Men´s Slim Fit Shirt Vulcan Longsleeve**

65% Polyester / 35% Baumwolle

UK (EU): 14 (36), 14.5 (37), 15 (38), 15.5 (39/40), 16 (41), 16.5 (42), 17 (43), 17.5 (44/45), 18 (46)

115 g/m² Brook Taverner

WHITE

Slim Fit und | Langärmelig | 2-Knopf-Manschette | Maschinenwaschbar bis 30 °C

Preis	1		10
ab	37,96	34,18	31,89





BR4565 | 4565 **Men´s Classic Fit Shirt Titan Longsleeve**

65% Polyester / 35% Baumwolle

UK (EU): 14.5 (37), 15 (38), 15.5 (39/40), 16 (41), 16.5 (42), 17 (43), 17.5 (44/45), 18 (46), 19 (48), 20 (51), 21 (53), 22 (55)

115 g/m² Brook Taverner

WHITE

Classic fit | Langärmelig | Einfaches Bündchen

Preis	1		10
ab	37,96	34,18	31,89

Mehr Artikel sind online verfügbar.

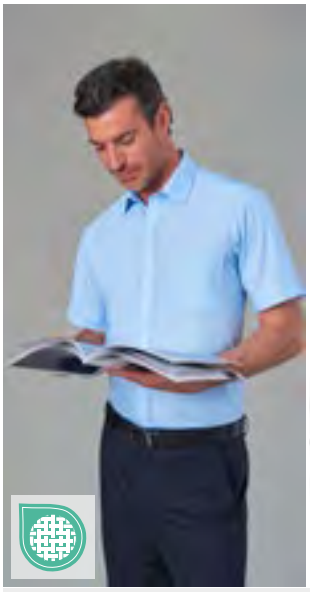



BR691 | 7743 **Vesta Short Sleeve Shirt**

65% Polyester / 35% Baumwolle

UK (EU): 14.5 (37), 15 (38), 15.5 (39/40), 16 (41), 16.5 (42), 17 (43), 17.5 (44/45), 18 (46), 19 (48), 20 (51), 21 (53), 22 (55)

115 g/m² Brook Taverner

BLACK | BLUE | WHITE

Kurzärmliges Herrenhemd in klassischem Schnitt | Brusttasche | Maschinell waschbar bis 40°C | Popeline

Preis	1		10
ab	34,37	30,94	28,87





BR693 | 2271 **Eos Short Sleeve Blouse**

65% Polyester / 35% Baumwolle

UK (EU): 4 (32), 6 (34), 8 (36), 10 (38), 12 (40), 14 (42), 16 (44), 18 (46), 20 (48), 22 (50), 24 (52), 26 (54), 28 (56), 30 (58)

115 g/m² Brook Taverner

BLACK | BLUE | WHITE

Kurzärmlige Damenbluse in klassischem Schnitt | Maschinell waschbar bis 40°C | Popeline

Preis	1		10
ab	34,37	30,94	28,87







BR692 | 2270 **Women´s Selene Long Sleeve Blouse**

65% Polyester / 35% Baumwolle

UK (EU): 4 (32), 6 (34), 8 (36), 10 (38), 12 (40), 14 (42), 16 (44), 18 (46), 20 (48), 22 (50), 24 (52), 26 (54), 28 (56), 30 (58)

115 g/m² Brook Taverner

BLACK | BLUE | WHITE

Langärmelige Damenbluse in klassischem Schnitt | Manschette mit zwei Knöpfen | Maschinell waschbar bis 40°C | Popeline

Preis	1		10
ab	36,08	32,46	30,30



BR800 | 2264 **Women´s Riola Long Sleeve Blouse**

94% Polyester / 6% Elasthan

UK (EU): 6 (34), 8 (36), 10 (38), 12 (40), 14 (42), 16 (44), 18 (46), 20 (48), 22 (50), 24 (52), 26 (54), 28 (56), 30 (58)

205 g/m² Brook Taverner

CREAM | WHITE

Langärmlige Damenbluse | Rundhals | Details an der Vorderfalte | Brustabnäher | Sportmanschette mit goldenem Knopf | Goldener Reißverschluss am Rücken | Maschinell waschbar bis 30°C | Material aus Crepe de Chine (Kreppgarn)

Preis	1		10
ab	70,64	63,57	59,33







BR802 | 2279 **Women´s Roma Long Sleeve Blouse**

100% Polyester

UK (EU): 6 (34), 8 (36), 10 (38), 12 (40), 14 (42), 16 (44), 18 (46), 20 (48), 22 (50), 24 (52), 26 (54), 28 (56), 30 (58)

140 g/m² Brook Taverner

BLACK | BURGUNDY | FUCHSIA | NAVY | ROYAL BLUE | SKY BLUE

Langärmlige Damenbluse | Rundhals | Details an der Vorderfalte | Brustabnäher | Sportmanschette mit goldenem Knopf | Goldener Reißverschluss am Rücken | Maschinell waschbar bis 30°C | Material aus Crepe de Chine (Kreppgarn)

Preis	1		10
ab	70,64	63,57	59,33

*Preise lagen bei Drucklegung nicht vor.



BR801 | 2265 **Women´s Felina Short Sleeve Blouse**

94% Polyester / 6% Elasthan

UK (EU): 6 (34), 8 (36), 10 (38), 12 (40), 14 (42), 16 (44), 18 (46), 20 (48), 22 (50), 24 (52), 26 (54), 28 (56), 30 (58)

205 g/m² Brook Taverner

CREAM | WHITE

Kurzärmlige Damenbluse | Rundhals | Details an der Vorderfalte | Brustabnäher | Goldener Reißverschluss am Rücken | Maschinell waschbar bis 30°C | Material aus Crepe de Chine (Kreppgarn)

Preis	1		10
ab	66,88	60,19	56,17





BR803 | 2280 **Women´s Verona Short Sleeve Blouse**

100% Polyester

UK (EU): 6 (34), 8 (36), 10 (38), 12 (40), 14 (42), 16 (44), 18 (46), 20 (48), 22 (50), 24 (52), 26 (54), 28 (56), 30 (58)

140 g/m² Brook Taverner

BLACK | BURGUNDY | FUCHSIA | NAVY | ROYAL BLUE | SKY BLUE

Kurzärmlige Damenbluse | Rundhals | Details an der Vorderfalte | Brustabnäher | Goldener Reißverschluss am Rücken | Maschinell waschbar bis 30°C | Material aus Crepe de Chine (Kreppgarn)

Preis	1		10
ab	66,88	60,19	56,17





BR7818 | 7818 **Men´s V-Neck Jumper Boston**

60% Baumwolle / 40% Polyacryl

XS, S, M, L, XL, XXL, 3XL

Brook Taverner

BLACK | CHARCOAL | NAVY | SILVER

V-Ausschnitt | Langärmelig | Ripp-Halsausschnitt | Bündchen und Saum | Kontrastdetail innen am Hals

Preis	1		10
ab	75,92	68,33	63,78





BR4440 | 4440 **Crew Neck Jumper Jackson**

60% Baumwolle / 40% Polyacryl

XS, S, M, L, XL, XXL, 3XL

Brook Taverner

BLACK | CHARCOAL | NAVY

Crewneck | Langärmelig | Ripp-Halsauschnitt | Bündchen und Saum | Kontrast-Streifen innen am Hals

Preis	1		10
ab	75,92	68,33	63,78

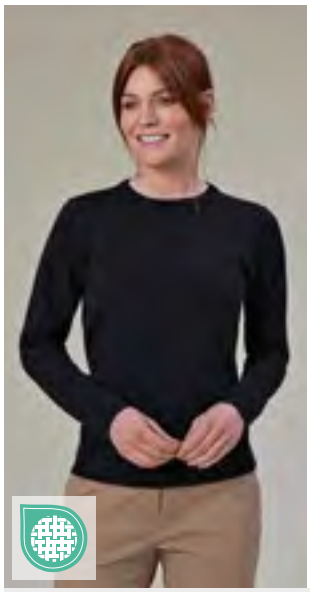



BR2384 | 2384 **Ladies´ Helena Crew Neck Jumper**

60% Baumwolle / 40% Polyacryl

XS, S, M, L, XL, XXL, 3XL

Brook Taverner

BLACK | CHARCOAL | NAVY

Crewneck | Ripp-Halsauschnitt | Ärmelbündchen und Saum in Schlauchform | Kontrast-Streifen innen am Hals

Preis	1		10
ab	75,92	68,33	63,78





BR2307 | 2307 **Women´s Atlanta V-Neck Jumper**

60% Baumwolle / 40% Polyacryl

XS, S, M, L, XL, XXL, 3XL

Brook Taverner

BLACK | CHARCOAL | NAVY | SILVER

V-Ausschnitt | Ripp-Halsauschnitt | Ärmelbündchen und Saum in Schlauchform | Kontrastdetail innen am Hals

Preis	1		10
ab	76,30	68,69	64,09

Mehr Artikel sind online verfügbar.



BR2370 | 2370 **Leona Skirt**

67% Viskose / 29% Polyamid / 4% Elasthan

UK (EU) = 6 (33,5), 8 (36), 10 (38,5), 12 (41), 14 (43,5), 16 (46), 18 (48,5), 20 (51), 22 (53,5), 24 (56) / Länge: Short 20 (51 cm), Regular 22 (56 cm)

Brook Taverner

BLACK NAVY

Gerade geschnittener Schlupfrock

Preis	1		10
ab	100,48	90,44	84,42





BR680 | 2258 **One Collection Pluto Skirt**

100% Polyester

UK (EU)= 4 (32), 6 (34), 8 (36), 10 (38), 12 (40), 14 (42), 16 (44), 18 (46), 20 (48), 22 (50), 24 (52), 26 (54) / Länge: 22 (56 cm)

223 g/m² Brook Taverner

BLACK NAVY

Gerade geschnittener Rock | Teilungsnähte hinten | Durchgehend gefüttert | Pilltest 4 / 5 | Martindale-Test: 100.000 Scheuertouren ohne Fadenbrüche | Maschinell waschbar bis 40°C oder chemische Reinigung

Preis	1		10
ab	68,38	61,55	57,43







BR2365 | 2365 **Celeste Dress**

67% Viskose / 29% Polyamid / 4% Elasthan

Regular UK (EU) = 6 (34), 8 (36), 10 (38), 12 (40), 14 (42), 16 (44), 18 (46), 20 (48), 22 (50), 24 (52)

Brook Taverner

BLACK CHARCOAL NAVY

Gekerbter Ausschnitt | Halbarm | Breiter Stretch-Bund | Zwei Seitentaschen | Reißverschluss hinten in der Mitte mit Satinband-Detail

Preis	1		10
ab	196,25	176,62	164,86





BR2380 | 2380 **Belinda Dress**

67% Viskose / 29% Polyamid / 4% Elasthan

Regular UK (EU) = 6 (34), 8 (36), 10 (38), 12 (40), 14 (42), 16 (44), 18 (46), 20 (48), 22 (50), 24 (52)

Brook Taverner

BLACK NAVY

Kurzarm | Figurumspielende Passform | 2 Brustabnäher | Naht an der Taille | Ungefüttert | Verdeckter Reißverschluss

Preis	1		10
ab	196,25	176,62	164,86





BR780 | 2287 **One Collection Neptune Dress**

95% Polyester / 5% Elasthan

XS, S, M, L, XL

147 g/m² Brook Taverner

BLACK NAVY

3/4 Arm | Rundhals | Raffiniertes Knoten-Detail an der Taille | Maschinell waschbar bis 40°C

Preis	1		10
ab	154,70	139,23	129,95

*Preise lagen bei Drucklegung nicht vor.







BR751 | 8648 One Collection Mars Trouser

100% Polyester

UK (EU) = 26 (40), 28 (42), 30 (44), 32 (46), 34 (48-50), 36 (50-52), 38 (54), 40 (56), 42 (58), 44 (60-62), 46 (62-64), 48 (66) / Länge: 36 (91,5 cm) ungesäumt

223 g/m²

Brook Taverner

BLACK NAVY

Ohne Bundfalte | Taillierter Schnitt | Zwei Seitentaschen | Eine Gesäßtasche | Maschinell waschbar bis 40°C oder chemische Reinigung | Pilltest 4 / 5 | Martindale-Test: 100.000 Scheuertouren ohne Fadenbrüche | Schlüsselring

Preis	1	📦	10 📦
ab	55,34	49,81	46,48



BR8026 | 8026 Men´s Trouser Taurus

67% Viskose / 29% Polyamid / 4% Elasthan

UK (EU) = 28 (42), 30 (44), 32 (46), 34 (48-50), 36 (50-52), 38 (54), 40 (56), 42 (58) / Länge: Regular 31,5 und 36 (91,5 cm) ungesäumt

Brook Taverner

BLACK NAVY

Stretch-Bund | Flache Front | Zwei Seitentaschen | Zwei Hüfttaschen | Gürtelschlaufen

Preis	1	📦	10 📦
ab	131,66	118,50	110,60



BR2371 | 2371 Camila Trouser

67% Viskose / 29% Polyamid / 4% Elasthan

UK (EU) = 6 (34), 8 (36), 10 (38), 12 (40), 14 (42), 16 (44), 18 (46), 20 (48), 22 (50), 24 (52) / Länge: Regular 26 (66 cm), Lang 29 (73,5 cm)

Brook Taverner

BLACK NAVY

Mittelhohe Taille | Schlupfhose | Capri-Stil | Fixiertes Innenbein mit Schlitz | Zwei Seitentaschen | Zwei aufgesetzte Taschen auf der Hüfte

Preis	1	📦	10 📦
ab	106,91	96,22	89,80



BR2400 | 2400 Women´s Slim Leg Trouser Ceres

67% Viskose / 29% Polyamid / 4% Elasthan

UK (EU) = 6 (34), 8 (36), 10 (38), 12 (40), 14 (42), 16 (44), 18 (46), 20 (48), 22 (50), 24 (52) / Länge: Regular 29 und 36 ungesäumt (91,5 cm)

Brook Taverner

BLACK NAVY

Stretch-Bund | Durchgehende eingenähte Vorderfalte | Angedeuteter Hosenschlitz | Zwei Seitentaschen

Preis	1	📦	10 📦
ab	112,76	101,48	94,72







BR750 | 2256 One Collection Venus Trouser

100% Polyester

UK (EU) = 4 (32), 6 (34), 8 (36), 10 (38), 12 (40), 14 (42), 16 (44), 18 (46), 20 (48), 22 (50), 24 (52), 26 (54) / Länge: 36 (91,5 cm) ungesäumt

223 g/m²

Brook Taverner

BLACK NAVY

Gerades Bein | Schmaler Taillenbund mit Gürtelschlaufen und Schlüsselclip | Zwei Seitentaschen | Angedeutete Gesäßtaschen | Maschinell waschbar bis 40°C oder chemische Reinigung | Pilltest 4 / 5 | Martindale-Test: 100.000 Scheuertouren ohne Fadenbrüche

Preis	1	📦	10 📦
ab	54,60	49,12	45,86

Mehr Artikel sind online verfügbar.







RUSSELL COLLECTION

EASY CARE

Z716 | R-716M-0 **Men's V-Neck Sleeveless Knitted Pullover**

50% Baumwolle / 50% Polyacryl
XXS, XS, S, M, L, XL, XXL, 3XL, 4XL
275 g/m² Russell Collection

BLACK | CHARCOAL MARL | FRENCH NAVY

Cotton Blend™ | Dieser klassische, pflegeleichte Pullunder mit V-Ausschnitt überzeugt durch seinen schicken Schnitt | Elasthan im Bund und an den Armausschnitten hält die Form und sorgt für einen gepflegten Look | Zeitgemäßer Schnitt | In weitem Größenspektrum verfügbar | Waschbar bis 40 °C und trocknergeeignet | Schnell trocknend und pflegeleicht | Ideal kombinierbar mit Hemd oder Poloshirt

Preis	1		10
ab	48,31	43,48	40,58







SOL'S the fair spirit

L412 | 00591 **Unisex Sleeveless Sweater Gentlemen**

49% Baumwolle / 49% Polyacryl / 2% Polyamid
XXS, XS, S, M, L, XL, XXL, 3XL
225 g/m² SOL´S

BLACK | NAVY

Ärmelansätze und Taillenbund aus 1x1 Elasthan-Ripp für erhöhten Tragekomfort | Modische Armausschnitte | Gerade Passform

Preis	1		10
ab	36,06	30,61	28,54







HENBURY

W724 | H724 **Men´s Lightweight Sleeveless V-Neck Jumper**

50% Baumwolle / 50% Polyacryl
S, M, L, XL, XXL, 3XL, 4XL
Henbury

BLACK | NAVY

Feinstrick, 12 Gauge | Abgepasstes Nacken-Detail | 1x1 Ripp Saum, Kragen und Armausschnitt

Preis	1		10
ab	39,25	32,15	30,87



SOL'S the fair spirit



L01710 | 01710 **Men´s Glory Sweater**

70% Viskose / 30% Polyamid
S, M, L, XL, XXL, 3XL
SOL´S

BLACK | CHARCOAL MELANGE | FRENCH NAVY | GREY MELANGE

V-Ausschnitt | Passgenauer Schnitt | 1x1 Ripp an Bündchen und Saum mit Elasthan für perfekten Sitz | Sich verjüngende Armausschnitte

Preis	1		10
ab	41,36	35,11	32,75



L01711 | 01711 **Women´s Glory Sweater**

70% Viskose / 30% Polyamid
XS, S, M, L, XL, XXL
SOL´S

BLACK | CHARCOAL MELANGE | FRENCH NAVY | GREY MELANGE

V-Ausschnitt | Figurbetonter Schnitt | 1x1 Ripp an Bündchen und Saum mit Elasthan für perfekten Sitz | Sich verjüngende Armausschnitte

Preis	1		10
ab	41,36	35,11	32,75

*Preise lagen bei Drucklegung nicht vor.




W720 | H720 **Men´s Lightweight V-Neck Jumper**

50% Baumwolle / 50% Polyacryl
XXS, XS, S, M, L, XL, XXL, 3XL, 4XL
Henbury

BLACK | GREY MARL | NAVY

Pullover mit V-Ausschnitt | Feinstrick | 12 Gauge | Abgepasste Details an Ärmeln und Ausschnitt | 1x1-Ripp-Strick an Kragen, Bündchen und Saum | Eingesetzte Ärmel

Preis	1		10
ab	42,84	35,08	33,70




W721 | H721 **Ladies´ Lightweight V-Neck Jumper**

50% Baumwolle / 50% Polyacryl
XXS, XS, S, M, L, XL, XXL, 3XL, 4XL
Henbury

BLACK | GREY MARL | NAVY

Pullover mit V-Ausschnitt | Feinstrick | 12 Gauge | 1x1 Ripp-Kragen | Eingesetzte Ärmel | Abgepasste Details an Ärmeln und Ausschnitt | Saum und Bündchen im gestrickten Tubular-Stil

Preis	1		10
ab	41,22	33,77	32,44




PW694 | PR694 **Men´s V-Neck Knitted Sweater**

55% Baumwolle / 45% Polyacryl
XXS, XS, S, M, L, XL, XXL, 3XL, 4XL, 5XL
Premier Workwear

BLACK (CA. P. BLACK C) | CHARCOAL | NAVY (CA. P. 2378C)

Herren Langarm-Sweatshirt mit V-Ausschnitt | Weiches Garn mit hohem Baumwollanteil | Ideal tragbar mit oder ohne Krawatte | 12-Gauge-Strick | Modernes Styling | Eingesetzte Ärmel

Preis	1		10
ab	37,72	36,41	34,99




L410 | 90000 **Men´s V-Neck Sweater Galaxy**

49% Baumwolle / 49% Polyacryl / 2% Polyamid
S, M, L, XL, XXL, 3XL
320 g/m² SOL´S

BLACK | MEDIUM GREY (SOLID) | NAVY | RED

Ripp-Strick an Saum und Ärmelbündchen

Preis	1		10
ab	39,65	33,65	31,39




L411 | 90010 **Women´s V-Neck Sweater Galaxy**

49% Baumwolle / 49% Polyacryl / 2% Polyamid
XS, S, M, L, XL, XXL
260 g/m² SOL´S

BLACK | MEDIUM GREY (SOLID) | NAVY | RED

Ripp-Strick an Saum und Ärmelbündchen | Passgenauer Schnitt

Preis	1		10
ab	39,65	33,65	31,39




K352 | KK352 **Regular Fit Arundel V-Neck Sweater**

50% Baumwolle / 50% Polyacryl
XXS, XS, S, M, L, XL, XXL, 3XL, 4XL
Kustom Kit

BLACK | GRAPHITE MELANGE | NAVY

Pill-resistent | Maschinenwaschbar | Schlauchförmiger V-Ausschnitt | 1x1 gerippte Bündchen und Kragen | Modische Markierungen an der Vorderseite und den Armausschnitten | Verstärkte Schulternähte | Gewebtes Etikett im Nacken

Preis	1		10
ab	41,79	37,60	35,72

Mehr Artikel sind online verfügbar.





Z710 | R-710M-0 **Men´s V-Neck Knitted Pullover**

50% Baumwolle / 50% Polyacryl
XXS, XS, S, M, L, XL, XXL, 3XL, 4XL
275 g/m² Russell Collection

BLACK | CHARCOAL MARL | FRENCH NAVY

Pflegeleichtes CottonBlend™ Material, das die leichten, kühlenden Trageeigenschaften von Baumwolle mit der Weichheit, Wärme und Unempfindlichkeit von Polyacryl verbindet | Elasthan im Bund und an den Ärmelbündchen hält die Form und sorgt für einen gepflegten Look | Zeitgemäßer Schnitt | In weitem Größenspektrum verfügbar | Waschbar bis 40 °C und trocknergeeignet | Schnell trocknend und pflegeleicht

Preis	1		10
ab	52,03	46,81	43,70





Z710F | R-710F-0 **Ladies´ V-Neck Knitted Pullover**

50% Baumwolle / 50% Polyacryl
XXS, XS, S, M, L, XL, XXL, 3XL, 4XL
275 g/m² Russell Collection

BLACK | CHARCOAL MARL | FRENCH NAVY

Cotton Blend™ | Pflegeleichtes CottonBlend™ Material, das die leichten, kühlenden Trageeigenschaften von Baumwolle mit der Weichheit, Wärme und Unempfindlichkeit von Polyacryl verbindet | Elasthan im Bund und an den Ärmelbündchen hält die Form und sorgt für einen gepflegten Look | Zeitgemäßer Schnitt | In weitem Größenspektrum verfügbar | Waschbar bis 40 °C und trocknergeeignet | Schnell trocknend und pflegeleicht

Preis	1		10
ab	52,03	46,81	43,70





W725 | H725 **Men´s Lightweight Crew Neck Jumper**

50% Baumwolle / 50% Polyacryl
S, M, L, XL, XXL, 3XL, 4XL
Henbury

BLACK | GREY MARL | NAVY

Feinstrick | 12 Gauge | Eingesetzte Ärmel | Abgepasste Details an Ärmeln und Ausschnitt | 1x1-Ripp-Strick an Kragen, Bündchen und Saum

Preis	1		10
ab	42,84	35,08	33,70





W722 | H722 **Men´s Lightweight V-Neck Cardigan**

50% Baumwolle / 50% Polyacryl
XS, S, M, L, XL, XXL, 3XL, 4XL
Henbury

BLACK | NAVY

Feinstrick-Cardigan mit V-Ausschnitt | 12 Gauge | Abgepasste Details an Ärmeln und Ausschnitt | Eingesetzte Ärmel | Hornknöpfe farblich abgestimmt | 1x1 Ripp-Kragen

Preis	1		10
ab	46,39	38,03	36,49





W723 | H723 **Ladies´ Lightweight V-Neck Cardigan**

50% Baumwolle / 50% Polyacryl
XXS, XS, S, M, L, XL, XXL, 3XL, 4XL
Henbury

BLACK | GREY MARL | NAVY

Feinstrick | 12 Gauge | Cardigan mit V-Ausschnitt | Knöpfe mit Perlmutt-Effekt | 1x1 Ripp-Kragen | Rundgestrickter Saum und Bündchen | Set-in Ärmel | Zwei Fronttaschen

Preis	1		10
ab	46,39	38,03	36,49





W726 | H726 **Ladies´ Lightweight V-Neck Short Cardigan**

50% Baumwolle / 50% Polyacryl
XXS, XS, S, M, L, XL, XXL, 3XL, 4XL
Henbury

BLACK | NAVY

Feinstrick | 12 Gauge | Abgepasste Details an Ärmeln und Ausschnitt | Einfarbige Perlglanzknöpfe | Eingesetzte Ärmel | 1x1-Ripp-Strick an Kragen, Bündchen und Saum

Preis	1		10
ab	41,22	33,77	32,44

*Preise lagen bei Drucklegung nicht vor.





TJ6000 | 6000 **Men´s Crew Neck Sweater**

50% Wolle / 50% Polyacryl

S, M, L, XL, XXL, 3XL

Tee Jays

BLACK | GREY MELANGE | MOCHA | NAVY | PINE

Hochwertiges italienisches Merino-/Polyacrylgarn |Taillierter Schnitt | Ripp-Strick an Saum und Bündchen

Preis	1		10
ab	69,21	63,52	61,62





TJ6006 | 6006 **Women´s Crew Neck Sweater**

50% Wolle / 50% Polyacryl

S, M, L, XL, XXL

Tee Jays

BLACK | GREY MELANGE | NAVY

Hochwertiges italienisches Merino-/Polyacrylgarn |Taillierter Schnitt | Ripp-Strick an Saum und Bündchen

Preis	1		10
ab	69,21	63,52	61,62



TJ6012 | 6012 **Full Zip Knit**

50% Wolle / 50% Polyacryl

S, M, L, XL, XXL, 3XL

Tee Jays

BLACK | NAVY

30-Grad-Wäsche im Wollprogramm | Maßgeschneiderte Passform | Vollkommene Mode | SBS-Reißverschluss | Hochwertiges italienisches Merino/Polyacryl-Garn | Rippenstrick an Saum und Bündchen

Preis	1		10
ab	95,46	87,63	84,99



Mehr Artikel sind online verfügbar.



PREMIER







PW697 | PR697 **Women´s Button Through Knitted Cardigan**

55% Baumwolle / 45% Polyacryl

XS (8), S (10), M (12), L (14), XL (16), XXL (18), 3XL (20), 4XL (22), 5XL (24)

Premier Workwear

BLACK (CA. P. BLACK C) | CHARCOAL | NAVY (CA. P. 2378C)

Damen Langarm-Jacke mit V-Ausschnitt | Weiches Garn mit hohem Baumwollanteil | Feinstrick | Knopfverschluss | Modernes Styling | Eingesetzte Ärmel

Preis	1		10
ab	37,72	36,30	34,84



RUSSELL COLLECTION









Z715F | R-715F-0 **Ladies´ V-Neck Knitted Cardigan**

50% Baumwolle / 50% Polyacryl

XXS, XS, S, M, L, XL, XXL, 3XL, 4XL

275 g/m² Russell Collection

BLACK | CHARCOAL MARL | FRENCH NAVY

Cotton Blend™ | Pflegeleichtes CottonBlend™ Material, das die leichten, kühlenden Trageeigenschaften von Baumwolle mit der Weichheit, Wärme und Unempfindlichkeit von Polyacryl verbindet | Elasthan im Bund und an den Ärmelbündchen hält die Form und sorgt für einen gepflegten Look | Zeitgemäßer Schnitt mit farblich abgestimmten Knöpfen | Ersatzknopf | In weitem Größenspektrum verfügbar | Waschbar bis 40 °C und trocknergeeignet | Schnell trocknend und pflegeleicht

Preis	1		10
ab	52,03	46,81	43,70



HENBURY









W719 | H719 **Ladies´ Longline Open Cardigan**

50% Baumwolle / 50% Polyacryl

XS, S, M, L, XL, XXL, 3XL, 4XL

Henbury

BLACK | GREY MARL | NAVY

Lose fallender, lang geschnittener Damen-Cardigan aus 12-Gauge-Feinstrick | Halbripp-Detail am Körper und an den Ärmeln | Abgepasster Ärmel | Herausnehmbares Henbury Nacken-Label

Preis	1		10
ab	48,36	39,65	38,06



SOL'S the fair spirit



L418 | 90011 **Men´s Golden V-Neck Knitted Cardigan**

49% Baumwolle / 49% Polyacryl / 2% Polyamid

S, M, L, XL, XXL, 3XL

345 g/m² SOL´S

BLACK | NAVY

Eingesetzte Ärmel | Elasthan-Ripp-Strick-Bündchen an Ärmeln und Saum für Formbeständigkeit | Gleichfarbige Strick-Knopfleiste | Modischer Armausschnitt | Ersatzknopf innen an der Seitennaht | Passgenauer Schnitt

Preis	1		10
ab	44,22	37,51	35,01



L419 | 90012 **Women´s Golden V-Neck Knitted Cardigan**

49% Baumwolle / 49% Polyacryl / 2% Polyamid

S, M, L, XL, XXL

300 g/m² SOL´S

BLACK | NAVY

Eingesetzte Ärmel | Elasthan-Ripp-Strick-Bündchen an Ärmeln und Saum für Formbeständigkeit | Gleichfarbige Strick-Knopfleiste | Modischer Armausschnitt | Ersatzknopf innen an der Seitennaht

Preis	1		10
ab	44,22	37,51	35,01

*Preise lagen bei Drucklegung nicht vor.



HENBURY







W729 | H729 **Men´s Quarter Zip Jumper**

50% Baumwolle / 50% Polyacryl

XS, S, M, L, XL, XXL, 3XL, 4XL

Henbury

BLACK | GREY MARL | LIGHT HEATHER | NAVY

Feinstrick mit kurzem Reißverschluss | 12-Gauge-Strick | Metall-Reißverschluss und -Schieber | Ärmel und Kragen halb abgepasst | 1x1 Ripp an Kragen, Saum und Ärmelabschlüssen | Eingesetzte Ärmel

Preis	1		10
ab	49,98	40,96	39,32



HENBURY







W718 | H718 **Unisex Zip Through Cardigan**

50% Baumwolle / 50% Polyacryl

XXS, XS, S, M, L, XL, XXL, 3XL

Henbury

BLACK | GREY MARL | NAVY

Feinstrick, 12 gg | Abgepasster Ärmel | Mit durchgehendem Reißverschluss vorne | Metall-Reißverschluss und -Schieber | 1x1-Ripp-Strick an Kragen, Bündchen und Saum | Doppelt gerippter Kragen im Baseballstil | Eingefasste Brusttaschen | Herausnehmbares Henbury Nacken-Label

Preis	1		10
ab	49,98	40,96	39,32



SOL'S the fair spirit





L413 | 00548 **Men´s Zipped Knitted Cardigan Gordon**

49% Baumwolle / 49% Polyacryl / 2% Polyamid

S, M, L, XL, XXL, 3XL

280 g/m²

SOL´S

BLACK | NAVY

Eingesetzte Ärmel | 1x1 Ripp-Kragen, gestricktes, kontrastfarbenes Nackenband | Ärmelbündchen und Bund aus 1x1 Elasthan-Ripp | Verdeckter Reißverschluss vorne | Modische Armausschnitte | Gerade Passform

Preis	1		10
ab	50,46	42,82	39,94

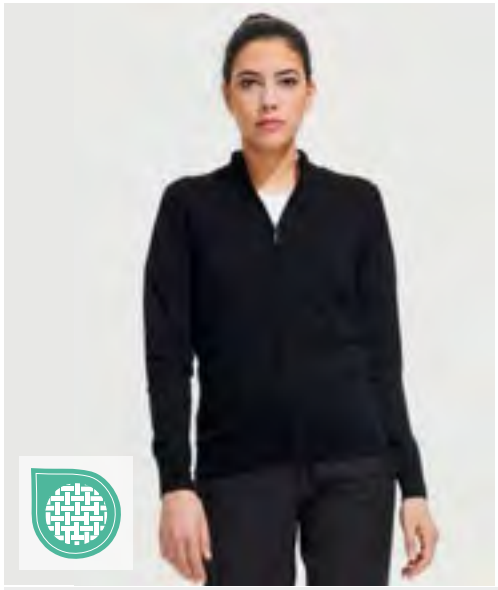

SOL'S the fair spirit





L414 | 00550 **Women´s Zipped Knitted Cardigan Gordon**

49% Baumwolle / 49% Polyacryl / 2% Polyamid

S, M, L, XL, XXL

280 g/m²

SOL´S

BLACK | NAVY

Eingesetzte Ärmel | 1x1 Ripp-Kragen, gestricktes, kontrastfarbenes Nackenband | Ärmelbündchen und Bund aus 1x1 Elasthan-Ripp | Verdeckter Reißverschluss vorne | Modische Armausschnitte | Passgenauer Schnitt

Preis	1		10
ab	50,46	42,82	39,94

Mehr Artikel sind online verfügbar.



E3407 | 3407 **Men´s Turtleneck-T Long Sleeve**

100% Baumwolle
XS, S, M, L, XL, XXL, 3XL
220 g/m² Promodoro

BLACK NAVY WHITE

Langarm-T-Shirt mit Rollkragen | Interlock | Gekämmte Baumwolle

Preis	1	10
ab	29,61	27,35



SFM125 | SF125 **Men´s Feel Good Stretch Roll Neck Top**

96% Baumwolle / 4% Elasthan
S, M, L, XL, XXL
165 g/m² SF Men

BLACK

Single Jersey | Abreißetikett | Abgesetzter Rollkragen | Enzymgewaschen für einzigartig weiches Tragegefühl | Moderne, schmale Passform für Lang-Größen | Langärmelig | Doppelnähte an Ärmeln und Saum

Preis	1	10
ab	26,87	21,13



SF125 | SK125 **Women´s Feel Good Stretch Roll Neck Top**

96% Baumwolle / 4% Elasthan
XS, S, M, L, XL, XXL
165 g/m² SF Women

BLACK

Single Jersey | Abreißetikett | Abgesetzter Rollkragen | Enzymgewaschen für einzigartig weiches Tragegefühl | Moderne, schmale Passform für Lang-Größen | Langärmelig | Doppelnähte an Ärmeln und Saum | Seiten figurbetont abgenäht | Single Jersey

Preis	1	10
ab	23,28	18,30



W020 | H020 **Roll-Neck Long-Sleeve Top**

96% Baumwolle / 4% Elasthan
S, M, L, XL, XXL
190 g/m² Henbury

BLACK NAVY

Rollkragen aus elastischem Ripp | Eingefasste Ärmelbündchen | Verstärktes Nackenband | Doppelnähte | Verstärkte Schulternähte

Preis	1	10
ab	28,49	22,40



W727 | H727 **Men´s Roll Neck Jumper**

50% Baumwolle / 50% Polyacryl
XS, S, M, L, XL, XXL, 3XL
Henbury

BLACK

Feinstrick-Rollkragen | Ärmel und Kragen halb abgepasst | 1x1 Ripp an Kragen, Saum und Ärmelabschlüssen | Eingesetzte Ärmel

Preis	1	10
ab	44,77	35,22

*Preise lagen bei Drucklegung nicht vor.







60°

STRETCH

PW560 | PR560 **Men´s Performance Chino Jeans**

63% Polyester / 35% Baumwolle / 2% Elasthan

Bundweite: 30 (XS), 32 (S), 34 (M), 36 (L), 38 (XL), 40 (XXL), 42 (3XL), 44 (4XL) / Beinlängen: 31 und 34

260 g/m² Premier Workwear

BLACK (CA. PANTONE BLACK C) CHARCOAL NAVY (CA. PANTONE 2378C)

Slim Fit Chino mit zwei Vordertaschen | Nietendetail | Zwei aufgesetzte Taschen auf der Rückseite | Gürtelschlaufen | Verdeckter YKK-Reißverschluss mit einem Metallknopf am Bund | Stretch-Gewebe für maximalen Komfort | Herausragende Strapazierfähigkeit und Waschleistung | Passender Style für Damen: PR570

Preis	1	10
ab	41,41	39,15	37,60

BEST SELLER

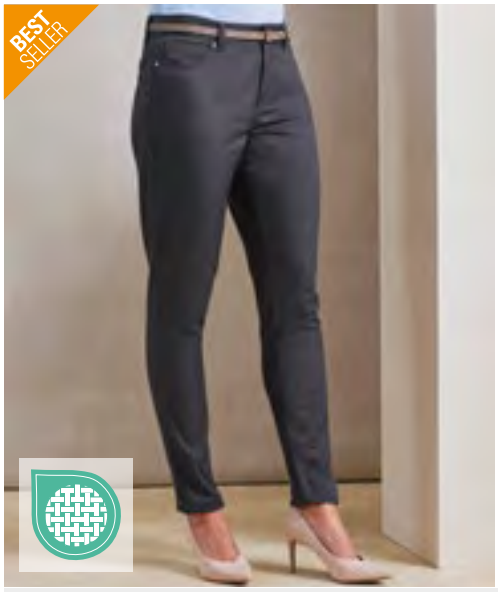





STRETCH

PW570 | PR570 **Women´s Performance Chino Jeans**

63% Polyester / 35% Baumwolle / 2% Elasthan

Bundweite: 08 (XS), 10 (S), 12 (M), 14 (L), 16 (XL), 18 (XXL), 20 (3XL), 22 (4XL), 24 (5XL) / Beinlängen: 31 und 34

260 g/m² Premier Workwear

BLACK (CA. PANTONE BLACK C) CHARCOAL NAVY (CA. PANTONE 2378C)

Slim Fit Chino mit zwei Vordertaschen | Nietendetail | Zwei aufgesetzte Taschen auf der Rückseite | Gürtelschlaufen | Verdeckter YKK-Reißverschluss mit einem Metallknopf am Bund | Stretch-Gewebe für maximalen Komfort | Herausragende Strapazierfähigkeit und Waschleistung

Preis	1	10
ab	41,41	39,15	37,60





EASY CARE

W640 | H640 **Men´s 65/35 Poly/Cotton Chino**

65% Polyester / 35% Baumwolle

Bundweite: 30, 32, 34, 36, 38, 40 Inch; Länge: 32, 34 Inch / Bundweite: 42, 44 Inch; Länge: 36 Inch (ungesäumt)

255 g/m² Henbury

BLACK NAVY STONE

Flache Front, gerade geschnittenes Hosenbein (Straight Leg) | Zwei Gesäßtaschen mit Knöpfen | Gleichfarbige Knöpfe | Gleichfarbige Innentaschen | Vordertaschen seitlich | Ticket-Tasche | Gürtelschlaufen | In den Größen 30"–40" mit Bein in den Längen 32" und 34" erhältlich | In den Größen 42"–44" mit ungesäumtem Bein in der Länge 36" erhältlich

Preis	1	10
ab	42,84	35,08	33,70

BEST SELLER

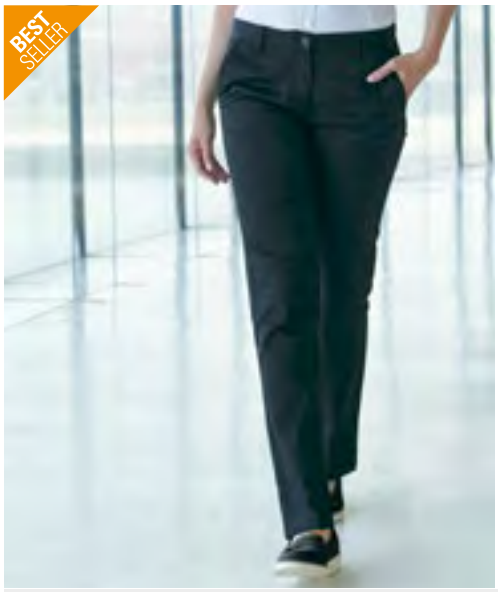



EASY CARE

>3XL

W641 | H641 **Ladies´ 65/35 Poly/Cotton Chino**

65% Polyester / 35% Baumwolle

Bundweite: 8 (36), 10 (38), 12 (40), 14 (42), 16 (44), 18 (46), 20 (48), 22 (50) UK-Größe (EU-Größe) / Länge: 31 (normal), 33 (lang) Inch

255 g/m² Henbury

BLACK NAVY STONE

Flache Front, gerade geschnittenes Hosenbein (Straight Leg) | Zwei Gesäßtaschen mit Knopf | Gleichfarbige Knöpfe | Vordertaschen seitlich | Gleichfarbige Innentaschen | Gürtelschlaufen

Preis	1	10
ab	42,84	35,08	33,70

Mehr Artikel sind online verfügbar.



HENBURY



STRETCH

W650 | H650 **Men´s Stretch Chino with Flex Waistband**

98% Baumwolle / 2% Elasthan

Bundweite: 30, 32, 34, 36, 38, 40 Inch; Länge: 32, 34 Inch / Bundweite: 42, 44 Inch; Länge: 36 Inch (ungesäumt)

220 g/m² Henbury

BLACK NAVY STONE

Slim-Fit-Chino für Herren mit Stretch und neuem Flex-Bund für zusätzlichen Komfort | Mit YKK-Front-Reißverschluss | Gürtelschlaufen | Schräge Seitentaschen | Zwei einzelne Paspelgesäßtaschen | Rückenabnäher für eine bessere Passform | Gleichfarbige Knöpfe | In den Größen 30"–40" mit Bein in den Längen 32" und 34" erhältlich | In den Größen 42"–44" mit ungesäumtem Bein in der Länge 36" erhältlich | Leichte Waschung – aufgrund der Art der gewaschenen Kleidungsstücke können sich Abweichungen bei den Farben der Chargen ergeben

Preis	1	📦	10 📦
ab	49,98	40,96	39,32



HENBURY



STRETCH >3XL

W651 | H651 **Ladies´ Stretch Chino**

98% Baumwolle / 2% Elasthan

08 (XS), 10 (S), 12 (M), 14 (L), 16 (XL), 18 (XXL), 20 (3XL), 22 (4XL) / Länge: 32

220 g/m² Henbury

BLACK NAVY STONE

Slim-Fit-Chino für Damen mit zusätzlichem Stretch für Komfort und Bewegungsfreiheit | Mit YKK-Front-Reißverschluss | Gürtelschlaufen | Schräge Seitentaschen | Zwei einzelne Paspelgesäßtaschen | Rückenabnäher für eine bessere Passform | Gleichfarbige Knöpfe | Leichte Waschung – aufgrund der Art der gewaschenen Kleidungsstücke können sich Abweichungen bei den Farben der Chargen ergeben

Preis	1	📦	10 📦
ab	48,36	39,65	38,06

*Preise lagen bei Drucklegung nicht vor.

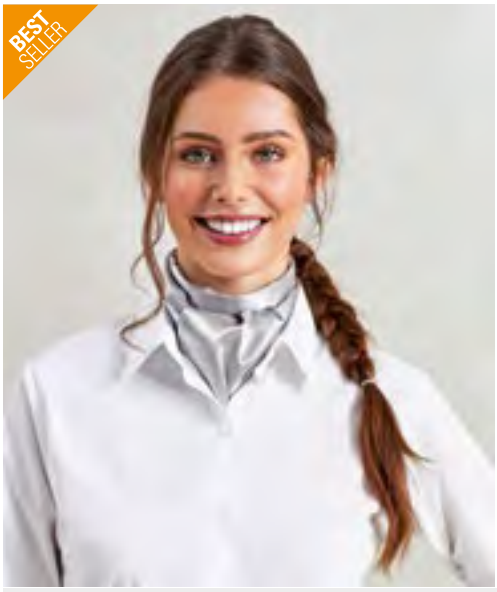

PREMIER®





PWB30 | PR730 Women´s Business Scarf - Plain

100% Polyester
140 x 25 cm

Premier Workwear

BLACK	BOTTLE (CA. P. 7729C)	BURGUNDY (CA. P. 7427C)	EMERALD (CA. P. 7741C)
FUCHSIA (CA. P. 1905C)	GOLD (CA. P. 7499C)	GREY (CA. P. 431C)	KHAKI (CA. P. 7500C)
MAGENTA (CA. P. 514C)	MIDBLUE (CA. P. 284C)	NAVY (CA. P. 533C)	ORANGE (CA. P. 137C)
PURPLE (CA. P. 5185C)	RED (CA. P. 200C)	ROYAL (CA. P. 293C)	SILVER (CA. P. 427C)
TURQUOISE (CA. P. 638C)	WHITE		

Damen-Business-Schal aus Polyester | One size

Preis	1	10
ab	19,16	16,47



TYTO HAND STITCHED



TT601 | TT601 Satin Scarf

100% Polyester
120 x 25 cm
85 g/m²

TYTO

BLACK	BOTTLE GREEN	BROWN	BURGUNDY
FUCHSIA	GOLD	GREY	LEMON
LIGHT BLUE	LILAC	LIME	MAGENTA
NATURAL	NAVY	OLIVE	ORANGE
PINK	PURPLE	RED	ROYAL
SILVER	SUNFLOWER	TURQUOISE	WHITE

Seidig glatte Satin-Texturen und schlichtes Gewebe | 100% gewebtes Polyester mit Satin-Finish | Einzeln in Geschenkbox verpackt

Preis	1	10
ab	17,02	15,16	14,18

PREMIER®



PW740 | PR740 Women´s Colours Collection Chiffon Scarf

100% Polyester
98 x 16,5 cm
40 g/m²

Premier Workwear

APPLE (CA. P. 360C)	AUBERGINE (CA. P. 5115C)	BLACK
BOTTLE GREEN (CA. P. 560C)	BROWN (CA. P. 476C)	BURGUNDY (CA. P. 216C)
CHESTNUT (CA. P. 7525C)	DARK GREY (CA. P. 431C)	EMERALD (CA. P. 341C)
FUCHSIA (CA. P. 219C)	HOT PINK (CA. P. 214C)	KHAKI (CA. P. 7503C)
LEMON (CA. P. 127C)	LIGHT BLUE (CA. P. 2708C)	LILAC (CA. P. 264C)
LIME (CA. P. 382C)	MARINE BLUE (CA. P. 281C)	MIDBLUE (CA. P. 2718)
NATURAL (CA. P. 1205C)	NAVY (CA. P. 2766C)	OASIS GREEN (CA. P. 371C)
OLIVE (CA. P. 378C)	ORANGE (CA. P. 1655C)	PINK (CA. P. 1895C)
PURPLE (CA. P. 269C)	RED (CA. P. 200C)	RICH VIOLET (CA. P. 2587C)
ROYAL (CA. P. 286C)	SAGE (CA. P. 5497C)	SAPPHIRE (CA. P. 300C)
SILVER (CA. P. 428C)	STEEL (CA. P. 7545C)	STRAWBERRY RED (CA. P. 186C)
SUNFLOWER (CA. P. 136C)	TEAL (CA. P. 3155C)	TERRACOTTA (CA. P. 159C)
TURQUOISE (CA. P. 312C)	WHITE	

Schimmernder Damen-Schal aus Chiffon | One size | Handwäsche | Passender Herrenartikel: PW750

Preis	1	10
ab	16,30	14,88	14,28



Mehr Artikel sind online verfügbar.







PW765 | PR765 Colours Orginals Fashion Tie

100% Polyester

144 x 10 cm

Premier Workwear

BLACK (CA. P. BLACK C)	BOTTLE (CA. P. 5467C)	BROWN (CA. P. 476C)	BURGUNDY (CA. P. 200C)
EMERALD (CA. P. 7734C)	GOLD (CA. P. 7499C)	GRASS (CA. P. 7761C)	GREY (CA. P. 431C)
KHAKI (CA. P. 452C)	LIME (CA. P. 617C)	MIDBLUE (CA. P. 657C)	NAVY (CA. P. 533C)
ORANGE (CA. P. 1495C)	PALE GREY (SILVER) (CA. P. 420 C)	PURPLE (CA. P. 518C)	RED (CA. P. 199C)
ROYAL (CA. P. 661C)	TURQUOISE (CA. P. 7710C)		

Modische Krawatte der Colours-Kollektion | Maschinell waschbar

Preis	1		10
ab	17,37	15,95	15,30

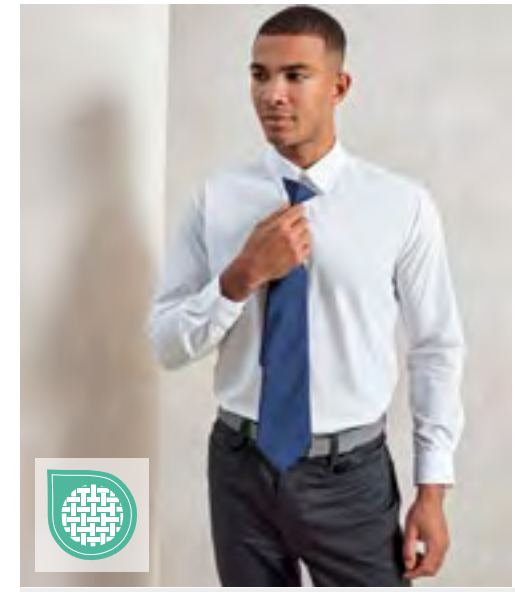





PW785 | PR785 Colours Orginals Fashion Clip Tie

100% Polyester

47 x 10 cm

Premier Workwear

BLACK (CA. P. BLACK C)	BOTTLE (CA. P. 5467C)	BROWN (CA. P. 476C)	BURGUNDY (CA. P. 200C)
DARK GREY (CA. P. 431C)	EMERALD (CA. P. 7734C)	GOLD (CA. P. 7499C)	GRASS (CA. P. 7761C)
KHAKI (CA. P. 452C)	LIME (CA. P. 617C)	MIDBLUE (CA. P. 657C)	NAVY (CA. P. 533C)
ORANGE (CA. P. 1495C)	PALE GREY (SILVER) (CA. P. 420 C)	PURPLE (CA. P. 518C)	RED (CA. P. 199C)
ROYAL (CA. P. 661C)	TURQUOISE (CA. P. 7710C)		

Schnellverschluss-Version von PW765 (identische Farben)

Preis	1		10
ab	19,04	17,61	16,92









PW750 | PR750 Colours Collection Satin Tie

100% Polyester

144 x 8,5 cm

Premier Workwear

APPLE (CA. P. 360C)	AUBERGINE (CA. P. 5115C)	BLACK (CA. P. BLACK C)
BOTTLE GREEN (CA. P. 560C)	BROWN (CA. P. 476C)	BURGUNDY (CA. P. 216C)
CHESTNUT (CA. P. 7525C)	DARK GREY	EMERALD (CA. P. 341C)
FUCHSIA (CA. P. 219C)	HOT PINK (CA. P. 214C)	KHAKI (CA. P. 7503C)
LEMON (CA. P. 127C)	LIGHT BLUE (CA. P. 2708C)	LILAC (CA. P. 264C)
LIME (CA. P. 382C)	MARINE BLUE (CA. P. 281C)	MIDBLUE (CA. P. 2718)
NATURAL (CA. P. 1205C)	NAVY (CA. P. 2766C)	OASIS GREEN (CA. P. 371C)
OLIVE (CA. P. 378C)	ORANGE (CA. P. 1655C)	PINK (CA. P. 1895C)
PURPLE (CA. P. 269C)	RED (CA. P. 200C)	RICH VIOLET (CA. P. 2587C)
ROYAL (CA. P. 286C)	SAGE (CA. P. 5497C)	SAPPHIRE (CA. P. 300C)
SILVER (CA. P. 428C)	STEEL (CA. P. 7545C)	STRAWBERRY RED (CA. P. 186C)
SUNFLOWER (CA. P. 136C)	TEAL (CA. P. 3155C)	TERRACOTTA (CA. P. 159C)
TURQUOISE (CA. P. 312C)	WHITE	

Länge: 144 cm | Glänzende Satin-Krawatte | Maschinell waschbar | Schmale Klinge: 8,5 cm

Preis	1		10
ab	18,56	17,14	16,47

*Preise lagen bei Drucklegung nicht vor.





PW784 | PR784 **Sports Stripe Tie**

100% Polyester

144 x 7,5 cm

Premier Workwear

BLACK (CA. P. BLACK C)/GOLD | BLACK (CA. P. BLACK C)/SILVER (CA. P. COOL GRAY 7C) | NAVY (CA. P. 2378C)/PURPLE | NAVY (CA. P. 2378C)/RED | NAVY (CA. P. 2378C)/ROYAL (CA. P. 7686C) | NAVY (CA. P. 2378C)/TURQUOISE (CA. P. 7703C)

Krawatte mit sportlichen Streifen | Klingenbreite 3“ / 7,5 cm | Länge 57“ / 144 cm

Preis	1	10
ab	18,09	15,99





PW787 | PR787 **Puppy Tooth Tie**

100% Polyester

144 x 7,5 cm

Premier Workwear

GOLD | PURPLE | RED | ROYAL (CA. P. 7686C) | SILVER (CA. P. COOL GRAY 7C) | TURQUOISE (CA. P. 7703C)

Feines Hahnentrittmuster | Klingenbreite 3“ / 7,5 cm | Länge 57“ / 144 cm

Preis	1	10
ab	18,09	15,99



TT901 | TT901 **Satin Tie**

100% Polyester

144 x 8,5 cm

165 g/m²

TYTO

BLACK | BOTTLE GREEN | BROWN | BURGUNDY | FUCHSIA | GOLD | GREY | LEMON | LIGHT BLUE | LILAC | LIME | MAGENTA | NATURAL | NAVY | OLIVE | ORANGE | PINK | PURPLE | RED | ROYAL | SILVER | SUNFLOWER | TURQUOISE | WHITE

Glänzend und glatt | Satin-Textur | Gewebtes Polyester mit Satin-Finish | Zu 100% von Hand genäht | Maschinell waschbar | Breite: ca. 8,5 cm | Länge: ca. 144 cm | Einzeln in Geschenkbox verpackt

Preis	1	10
ab	14,47	12,04



TT902 | TT902 **Twill Tie**

100% Polyester

144 x 8,5 cm

165 g/m²

TYTO

BLACK | BOTTLE GREEN | BROWN | BURGUNDY | FUCHSIA | GOLD | GREY | LEMON | LIGHT BLUE | LILAC | LIME | MAGENTA | NATURAL | NAVY | OLIVE | ORANGE | PINK | PURPLE | RED | ROYAL | SILVER | SUNFLOWER | TURQUOISE | WHITE

Klassische, weiche Twill-Texturen | Zu 100% von Hand genäht | Maschinell waschbar | Breite: ca. 8,5 cm | Länge: 144 cm | Einzeln in Geschenkbox verpackt

Preis	1	10
ab	15,18	12,66

Mehr Artikel sind online verfügbar.





PW700 | PR700 **Work Tie**

100% Polyester
144 x 8 cm

Premier Workwear

BLACK (CA. P. BLACK C) | BOTTLE GREEN (CA. P. 560C) | BURGUNDY (CA. P. 216C) | NAVY (CA. P. 2766C) | RED (CA. P. 200C) | ROYAL (CA. P. 286C)

Klinge mit 3,25'' / 8 cm | Länge 57'' / 144 cm

Preis	1		10
ab	13,92	12,61	12,11



PW710 | PR710 **Clip-on Tie**

100% Polyester
50 x 8 cm

Premier Workwear

BLACK (CA. P. BLACK C) | BOTTLE GREEN (CA. P. 560C) | BURGUNDY (CA. P. 216C) | NAVY (CA. P. 2766C) | RED (CA. P. 200C) | ROYAL (CA. P. 286C)

Stahl-Clip | Clip-On-Krawatte | Länge 47 cm | Blatt max. 8 cm

Preis	1		10
ab	15,71	14,28	13,71



L02932 | 02932 **Garner Tie**

100% Polyester
150 x 7 cm
150 g/m² SOL´S

BLACK | FRENCH NAVY

Satin: 100% Polyester; Futter: 100% Polyester | Länge: 150 cm, Breite: 7 cm | Abreißetikett

Preis	1		10
ab	17,06	14,47	13,49



L821 | 00598 **Slim Tie Gatsby**

100% Polyester
152 x 5 cm (Länge x Breite)
SOL´S

BLACK | FRENCH NAVY

Satin aus 100% Polyester | Weiche und glatte Optik

Preis	1		10
ab	16,30	13,85	12,92



TT904 | TT904 **Satin Bow Tie**

100% Polyester
One Size
165 g/m² TYTO

BLACK | BURGUNDY | NAVY

Glänzend und glatt | Satin-Textur | Verschluss mit Haken und Stift | Maschinell waschbar

Preis	1		10
ab	11,00	9,78	9,16

*Preise lagen bei Drucklegung nicht vor.

3



Gastro

BISTROSCHÜRZEN 117
LATZSCHÜRZEN 132
SHIRTS, HEMDEN & BLUSEN 152
JACKEN & WESTEN 161
KOCHJACKEN 165
KOCHHOSEN 175
MÜTZEN & ACCESSOIRES 177









PW155 | PR155 **Colours Collection 3-Pocket Apron**

65% Polyester / 35% Baumwolle (Denim: 70% Baumwolle / 30% Polyester)

60 x 33 cm (Breite x Länge)

195 g/m² / Denim 265 g/m² Premier Workwear

AQUA (CA. P. 344C)	BLACK (CA. P. BLACK C)	BLACK DENIM (CA. P. 532C)	BLUE DENIM (CA. P. 2166C)
BOTTLE GREEN (CA. P. 560C)	BROWN (CA. P. 476C)	BURGUNDY (CA. P. 216C)	CHARCOAL (CA. P. 7540C)
DARK GREY (CA. P. 431C)	EMERALD (CA. P. 341C)	FUCHSIA (CA. P. 219C)	GREY DENIM (CA. P. COOL GRAY 10C)
HOT PINK (CA. P. 214C)	INDIGO DENIM	KHAKI (CA. P. 7503C)	LIME (CA. P. 382C)
NATURAL (CA. P. 1205C)	NAVY (CA. P. 2766C)	OLIVE (CA. P. 378C)	ORANGE (CA. P. 1655C)
PALE GREY (SILVER) (CA. P. 428C)	PINK (CA. P. 1895C)	PURPLE (CA. P. 269C)	RED (CA. P. 200C)
ROYAL (CA. P. 286C)	SAGE (CA. P. 5497C)	SUNFLOWER (CA. P. 136C)	TURQUOISE (CA. P. 312C)
WHITE			

Drei offene Taschen | Kurz geschnittene Bar-Schürze | 90 cm Schlaufenbänder aus Hauptmaterial | Industriewäsche bis 85°C | Waschbar bis 60 °C | Twill | WRAP-Zertifizierung |

Preis	1	📦	10 📦
ab	10,95	10,00	9,62









PW138 | PR138 **Metro Utility Hip Apron**

100% Baumwolle (Denim: 70% Baumwolle / 30% Polyester)

31 x 32 cm (Länge x Breite)

320 g/m² Premier Workwear

BLACK (CA. P. BLACK C)	BLACK DENIM (CA. P. 426C)	INDIGO DENIM (CA. P. 2380C)	KHAKI (CA. P. 7536C)

Schwerer Baumwoll-Canvas | Denim aus 30% Polyester-Twill | Tablet-freundliche Jeans-Tasche mit Nieten | Tasche mit Reißverschluss | Eigenmaterial-Bund mit Karabinerverschluss | Abgerundeter unterer Saum

Preis	1	📦	10 📦
ab	19,28	17,97	17,26









X983 | CS3060 **Cocktail Apron**

80% Polyester / 20% Baumwolle

60 x 30 cm (Breite x Länge)

200 g/m² Link Kitchen Wear

APPLE (CA. P. 360)	AUBERGINE (CA. P. 5115)	BLACK	BOTTLE GREEN (CA. P. 560)
BROWN (CA. P. 476)	BURGUNDY (CA. P. 216)	CHERRY (CA. P. 219)	DARK GREY (CA. P. 431)
EMERALD (CA. P. 341)	HOT PINK (CA. P. 241C)	KHAKI (CA. P. 7503)	LEMON (CA. P. 127)
LIGHT BLUE (CA. P. 2708)	LIME (CA. P. 382)	MIDBLUE (CA. P. 2718)	NAVY (CA. P. 2766)
OLIVE (CA. P. 378)	ORANGE (CA. P. 1655)	PALE GREY (SILVER) (CA. P. 428)	PINK (CA. P. 1895)
POSTMAN GREY (CA. P. 7545)	PURPLE (CA. P. 269)	RED (CA. P. 200)	ROYAL (CA. P. 286)
SAGE (CA. P. 5497)	STRAWBERRY RED (CA. P. 186)	SUNFLOWER (CA. P. 136C)	TURQUOISE (CA. P. 312)
WHITE			

Köperbindung | Vorgeschrumpft | Reaktiv gefärbt | Mit einer geräumigen 15 x 60 cm großen Tasche vorne, die in drei gleichmäßige Fächer aufgeteilt ist | Verstärkt an Belastungspunkten | Pflegeleicht | Durchgehender Gürtel aus Schürzenstoff | Unbedruckt, waschbar bis 60° C | |

Preis	1	📦	10 📦
ab	12,50	10,66	10,38











CGW123 | 00123-01 **Bistro Apron Roma 50 x 78 cm**

65% Polyester / 35% Baumwolle

50 x 78 cm (Länge x Breite)

215 g/m² CG Workwear

BLACK	BUGATTI	CARAMEL	CHERRY
CHOCOLATE	CURRY	DARK BLUE	ELEFANT
GRIFFIN	KHAKI	LAVA	LEAF
MAGENTA	NAVY	PUMPKIN	RAVEN
RED	REGENCY RED	SAND	SUNSHINE
TAUPE	TOFFEE	TURQUOISE	WHITE

Made in Germany | Verstärktes Schürzenband | Doppelt gefärbt | Knitterarm und pflegeleicht | Reaktivfärbung | Bänder mit Riegelnaht | Sicherheitsnaht | Waschecht | Industriewäsche- und finishertauglich | Bis 95°C waschbar

Preis	1	📦	10 📦
ab	30,94	27,08	26,35

*Preise lagen bei Drucklegung nicht vor.





CGW4127 | 04127-32 **Bistro Apron Bellante**

65% Polyester / 35% Baumwolle
33 x 75 cm (Länge x Breite)
280 g/m² CG Workwear

DENIM

Made in Germany | Strapazierfähiges Denim | Braune Ziernähte | Durchgehende Tasche mit vier Fächern (18x20 cm) | Zwei Stiftefächer | Durchgehendes Band aus Schürzenstoff | Verstärktes Schürzenband

Preis	1		10
ab	48,62	42,55	41,39







KY101 | BVS 3 **Vorbinder Basic mit Tasche**

65% Polyester / 35% Baumwolle
60 x 35 cm (Breite x Länge)
215 g/m² Karlowsky

ANTHRACITE (CA. P. 7540C) | BLACK (CA. P. 419C) | BORDEAUX (CA. P. 209C)
NAVY (CA. P. 533C) | RED (CA. P. 186C) | WHITE

Köpergewebe, 215 g/m² | Funktionaler Vorbinder mit durchgehendem Band aus Schürzenstoff | Zusätzliche Strapazierfähigkeit durch Nahtverriegelung an den Schürzenbändern | Aufgesetzte Tasche (60 x 22 cm) auf ganzer Schürzenbreite mit 3 praktischen Fächern (jeweils 20 x 22 cm) | Waschbar bis 60 °C |

Preis	1		10
ab	15,42	13,23	12,35





X991 | CS3060JNS **Jeans Cocktail Apron**

80% Baumwolle / 20% Polyester
60 x 30 cm (Breite x Länge)
300 g/m² Link Kitchen Wear

BLACK | DENIM BLUE

Köperbindung | Vorgeschrumpft | Reaktiv gefärbt | Mit einer geräumigen 15 x 60 cm großen Tasche vorne, die in drei gleichmäßige Fächer aufgeteilt ist | Verstärkt an Belastungspunkten | Pflegeleicht | Durchgehender Gürtel aus Schürzenstoff | Unbedruckt, waschbar bis 40° C

Preis	1		10
ab	19,16	16,35	15,92





CGW127 | 00127-01 **Bistro Apron Roma Classic Bag Mini**

65% Polyester / 35% Baumwolle
33 x 75 cm
215 g/m² CG Workwear

BLACK

Made in Germany | Durchgehende Tasche über die gesamte Breite | Tasche abgeteilt in vier gleich große Fächer | Taschenhöhe ca. 15 cm | Verstärktes Schürzenband | Durchgehendes Band aus Schürzenstoff | Strapazierfähig | Knitterarm | Waschbarkeit bei 95°C

Preis	1		10
ab	40,01	35,01	34,06





CGW1262 | 01262-01 **Bistro Apron Roma Bag 50 x 78 cm**

65% Polyester / 35% Baumwolle
50 x 78 cm (Länge x Breite)
215 g/m² CG Workwear

BLACK	BOTTLE GREEN	BUGATTI	CARAMEL
CHERRY	CHOCOLATE	COPPER	CURRY
DARK BLUE	ELEFANT	GRIFFIN	KHAKI
LAVA	LEAF	MAGENTA	NAVY
PUMPKIN	RAVEN	RED	REGENCY RED
SAND	SUNSHINE	TAUPE	TOFFEE
TURQUOISE	WHITE		

Made in Germany | Indanthren gefärbt | Bügelleicht | Waschecht | Knitterarm | Industriewäsche geeignet | Finishertauglich | Klassische Bistroschürze mit aufgesetzter Tasche (20 x 39 cm) | Bis 95°C waschbar |

Preis	1		10
ab	43,22	37,82	36,79

Mehr Artikel sind online verfügbar.




K513 | KK513 **Short Superwash® 60° Bar Apron Unisex**

100% Baumwolle
69 x 38 cm (Breite x Länge)
280 g/m² Kustom Kit

PURPLE | WHITE

Unisex | Superwash 60 Twill-Stoff | Kurze Schürze | Bänder aus dem gleichen Stoff am Bund | Eine offene Tasche und eine Reißverschlusstasche | Gewebtes Etikett

Preis	1		10
ab	18,78	16,90	16,04





K520 | KK520 **Short Superwash® 60° Bar Apron Unisex**

65% Polyester / 35% Baumwolle
38 x 69 cm (Länge x Breite)
190 g/m² Kustom Kit

DARK GREY | NAVY | WHITE

Unisex | Superwash 60 Twill-Stoff | Überragende längere Länge | Bänder aus dem gleichen Stoff am Bund | Eine offene Tasche und eine Reißverschlusstasche | Gewebtes Etikett

Preis	1		10
ab	16,80	15,11	14,38





K514 | KK514 **Long Superwash® 60° Bar Apron Unisex**

100% Baumwolle
89 x 79 cm (Breite x Länge)
280 g/m² Kustom Kit

LIME	NAVY	ORANGE
PURPLE	RASPBERRY	RED
ROYAL	TURQUOISE	

Unisex | Superwash 60 Twill-Gewebe | Lange Schürze | Zwei offene Taschen | Gewebtes Etikett

Preis	1		10
ab	29,08	26,18	24,87



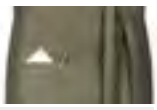

EX197 | 19706 **Vorbinder Canvas 80 x 45 cm**

65% Polyester / 35% Baumwolle
80 x 45 cm (Breite x Länge)
330 g/m² Exner

BLACK WASHED	DARK GREEN WASHED	MID BROWN WASHED
OLIVE WASHED	ROYAL BLUE WASHED	TOFFEE WASHED

Vorbinder mit durchgehenden Stoffbändern | Aufgesetzte Tasche mit zwei Fächern und Nieten | Tasche ca. 40 x 18 cm (B x H) | Exner-Label am Saum | Bis 30°C waschbar

Preis	1		10
ab	28,08	26,06	24,28




EX100 | 10020 **Schürze 80 x 45 cm**

65% Polyester / 35% Baumwolle
80 x 45 cm (Breite x Länge)
220 g/m² Exner

BLACK	BORDEAUX	BOTTLE GREEN
GRAPHITE	HOT PINK	LEMON GREEN
NAVY	PURPLE	RED
ROYAL BLUE	SAND	SILVER GREY
TOFFEE	TURQUOISE	WHITE
YELLOW		

Schürze mit durchgehendem Stoffband | Farbe Black: Industriewäsche geeignet (bis 75 °C) | Andere Farben waschbar bis 60 °C |

Preis	1		10
ab	10,83	10,12	9,40



EX101 | 10120 **Schürze 90 x 60 cm**

65% Polyester / 35% Baumwolle
90 x 60 cm (Breite x Länge)
220 g/m² Exner

BLACK	BORDEAUX	BOTTLE GREEN
GRAPHITE	HOT PINK	LEMON GREEN
NAVY	PURPLE	RED
ROYAL BLUE	SAND	SILVER GREY
TOFFEE	TURQUOISE	WHITE
YELLOW		

Schürze mit durchgehendem Stoffband | Farbe Black: Industriewäsche geeignet (bis 75 °C) | Andere Farben waschbar bis 60 °C |

Preis	1		10
ab	14,52	13,45	12,61

*Preise lagen bei Drucklegung nicht vor.





PW141 | PR141 Colours Mid Length Apron with Pocket

65% Polyester / 35% Baumwolle (Denim: 70% Baumwolle / 30% Polyester)
70 x 50 cm (Breite x Länge)
195 g/m² (Denim Farben: 265 g/m²) Premier Workwear

BLACK (CA. P. BLACK C) | BLACK DENIM (CA. P. 426C) | DARK GREY (CA. P. 425C)
INDIGO (CA. P. 2380C) | NAVY (CA. P. 533C) | SAGE (CA. P. 5497C)

Mittellange Hüftschürze | Mittige Tasche mit 26 cm Breite x 21 cm Länge | 90 cm lange Bindebänder | Zertifiziertes recyceltes Polyester

Preis	1		10
ab	14,76	12,61	11,97

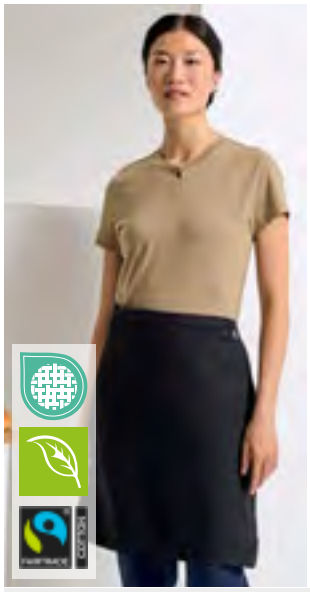





PW114 | PR114 Mid-Length Apron (Fairtrade Cotton)

100% Baumwolle
70 x 50 cm (Breite x Länge)
200 g/m² Premier Workwear

BLACK (CA. P. BLACK C)

Fairtrade-zertifizierte Baumwolle | Zertifizierte, gekämmte Bio-Baumwolle | Eigenmaterial-Bänder | Breite: 70 cm | Länge ab Taille: 50 cm | Waschbar bis 40 °C

Preis	1		10
ab	20,59	19,16	18,42







PW135 | PR135 Division Waxed Look Denim Waist Apron

100% Baumwolle
70 x 50 cm (Breite x Länge)
350 g/m² Premier Workwear

BLACK (CA. P. BLACK C)/TAN DENIM (CA. P. 146C) | BLACK DENIM (CA. P. 433C)
INDIGO (CA. P. 2380C)/BROWN DENIM (CA. P. 4705C) | INDIGO DENIM (CA. P. 2767C)

100% Baumwolle mit Acryl-Beschichtung im Waxed-Look | Strapazierfähige Wachs-Schicht-Optik | XL-Jeanstasche mit Naht- und Nietendetail | Farblich abgesetzte Taillenbänder, die mit Metall-Ösen gesichert werden | Stoffdetails wie aufgesetzte Tasche und Spültuchhalter | 50cm lang und 70cm breit

Preis	1		10
ab	29,87	28,44	27,30





PW151 | PR151 Colours Collection Mid Length Apron

65% Polyester / 35% Baumwolle
70 x 50 cm (Breite x Länge)
195 g/m² Premier Workwear

APPLE (CA. P. 360C) | AQUA (CA. P. 344C) | AUBERGINE (CA. P. 5115C) | BLACK (CA. P. BLACK C)
BOTTLE GREEN (CA. P. 560C) | BROWN (CA. P. 476C) | BURGUNDY (CA. P. 216C) | CHESTNUT (CA. P. 7525C)
DARK GREY (CA. P. 431C) | EMERALD (CA. P. 341C) | FUCHSIA (CA. P. 219C) | HOT PINK (CA. P. 214C)
KHAKI (CA. P. 7503C) | LIME (CA. P. 382C) | MARINE BLUE (CA. P. 281C) | MOCHA (CA. P. 7505C)
NATURAL (CA. P. 1205C) | NAVY (CA. P. 2766C) | OASIS GREEN (CA. P. 371C) | OLIVE (CA. P. 378C)
ORANGE (CA. P. 1655C) | PINK (CA. P. 1895C) | PURPLE (CA. P. 269C) | RED (CA. P. 200C)
RICH VIOLET (CA. P. 2587C) | ROYAL (CA. P. 286C) | SAGE (CA. P. 5497C) | SAPPHIRE (CA. P. 300C)
SILVER (CA. P. 428C) | STEEL (CA. P. 7545C) | STRAWBERRY RED (CA. P. 186C) | SUNFLOWER (CA. P. 136C)
TEAL (CA. P. 3155C) | TERRACOTTA (CA. P. 159C) | TURQUOISE (CA. P. 312C) | WHITE

Mittellange (halbe) Schürze, lieferbar in 40 Farben | 90 cm Schlaufenbänder aus Hauptmaterial | Waschbar bis 60°C | Baumwoll-Twill | WRAP-Zertifizierung

Preis	1		10
ab	12,61	11,54	11,09







X984 | PS5070 Pizza Apron

80% Polyester / 20% Baumwolle (Olive: 100% Polyester)
70 x 50 cm (Breite x Länge)
200 g/m² Link Kitchen Wear

APPLE (CA. P. 360) | AUBERGINE (CA. P. 5115) | BLACK | BOTTLE GREEN (CA. P. 560)
BROWN (CA. P. 476) | BURGUNDY (CA. P. 216) | CHERRY (CA. P. 219) | DARK GREY (CA. P. 431)
EMERALD (CA. P. 341) | HOT PINK (CA. P. 241C) | KHAKI (CA. P. 7503) | LEMON (CA. P. 127)
LIGHT BLUE (CA. P. 2708) | LIME (CA. P. 382) | MIDBLUE (CA. P. 2718) | NAVY (CA. P. 2766)
OLIVE (CA. P. 378) | ORANGE (CA. P. 1655) | PALE GREY (SILVER) (CA. P. 428) | PINK (CA. P. 1895)
POSTMAN GREY (CA. P. 7545) | PURPLE (CA. P. 269) | RED (CA. P. 200) | ROYAL (CA. P. 286)
SAGE (CA. P. 5497) | STRAWBERRY RED (CA. P. 186) | SUNFLOWER (CA. P. 136C) | TURQUOISE (CA. P. 312)
WHITE

Köperbindung | Vorgeschrumpft | Reaktiv gefärbt | Verstärkt an Belastungspunkten | Pflegeleicht | Durchgehender Gürtel aus Schürzenstoff | Unbedruckt, waschbar bis 60° C

Preis	1		10
ab	12,21	10,40	10,14

Mehr Artikel sind online verfügbar.





PW125 | PR125 **Jeans Stitch Denim Waist Apron**

70% Baumwolle / 30% Polyester
79 x 39,5 cm (Breite x Länge)
265 g/m² Premier Workwear

BLACK DENIM (CA. P. 433C) | INDIGO DENIM (CA. P. 2767C)

Denim-Hüftschürze | Kontrastnähte | Kupfernieten | Vier Taschenfächer | 106 cm lange abgesetzte Bänder

Preis	1		10
ab	20,94	19,52	18,75





PW128 | PR128 **Domain Contrast Denim Waist Apron**

70% Baumwolle / 30% Polyester
70 x 50 cm (Breite x Länge)
265 g/m² Premier Workwear

BLACK DENIM (CA. P. 433C) | INDIGO DENIM (CA. P. 2767C)

Halblange Hüftschürze, 50 cm lang und 70 cm breit | 36 cm breite, mittige Tasche mit Kontrastdetail und Stiftfach | Metall-Ösen sichern die 100 cm langen Stoffbänder | 50 cm lang und 70 cm breit | Dazu passt: Latzschürze „Domain“ (PR127)

Preis	1		10
ab	22,85	21,42	20,56





KY055 | VS 12 **Vorbinder Green-Generation**

65% Polyester / 35% Baumwolle
110 x 65 cm (Breite x Länge)
215 g/m² Karlowsky

AUBERGINE (CA. P. 5185C) | BLACK (CA. P. 419C) | CINNAMON (CA. P. 2321C)
MOSS GREEN (CA. P. 7764C) | PEBBLE (CA. P. 4268C) | STEEL BLUE (CA. P. 2380C)

Köpergewebe, 215 g/m² | Waschecht, pflegeleicht, nachhaltig | Modern, komfortabeler Vorbinder am Puls der Zeit der Nachhaltigkeit und Style perfekt verbindet | Polyesteranteil aus recyceltem Plastik | Urbane Taillenbänder bestehend aus Echtleder und Kontrastbändern | Kontrastbänder in natureller Optik | Alle Bänder können mithilfe von Druckknöpfen flexibel abgenommen oder angebracht werden | 2 aufgesetzte Taschen (18 x 20 cm) an den Seiten | Gehschlitz für mehr Bewegungsfreiheit

Preis	1		10
ab	70,04	60,05	56,05




CGW1272 | 01272-36 **Bistro Apron Vernazza**

65% Polyester / 35% Baumwolle
50 x 78 cm (Länge x Breite)
215 g/m² CG Workwear

BLUE MELANGE | GREEN MELANGE | GREY MELANGE

Edle Melange Optik | Aufgesetzte Doppeltasche | Durchgehendes Band aus Schürzenstoff | 95° C waschbar, industriewäschetauglich

Preis	1		10
ab	54,29	47,50	46,22





CGW1271 | 01271-36 **Bistro Apron Macerata**

65% Polyester / 35% Baumwolle
80 x 100 cm (Länge x Breite)
215 g/m² CG Workwear

BLUE MELANGE | GREEN MELANGE | GREY MELANGE

Edle Melange Optik | Aufgesetzte Doppeltasche | Durchgehendes Band aus Schürzenstoff | 95° C waschbar, industriewäschetauglich

Preis	1		10
ab	58,41	51,10	49,72




CGW0122 | 00122-44 **Bistro Apron Roma 80 GreeNature**

65% Polyester / 35% Baumwolle
80 x 100 cm (Länge x Breite)
215 g/m² CG Workwear

BLACK | CHERRY | COOL GREY
GRIFFIN | NAVY | RAVEN

Polyester aus recycelten PET-Flaschen / Bio-Baumwolle | Made in Germany | Doppelt gefärbt | Reaktivfärbung | Bänder mit Riegelnaht | Waschecht | Verstärktes Schürzenband | Sicherheitsnaht | Knitterarm und pflegeleicht | Industriewäsche- und finishertauglich | Bis 95°C waschbar

Preis	1		10
ab	41,86	36,63	35,63

*Preise lagen bei Drucklegung nicht vor.



KARLOWSKY



60°

KY047 | BVS2 Basic Vorbinder

65% Polyester / 35% Baumwolle
70 x 55 cm (Breite x Länge)
215 g/m² Karlowsky

ANTHRACITE (CA. P. 7540C) | AUBERGINE (CA. P. 5185C) | BASALT GREY (CA. P. 4276C) | BLACK (CA. P. 419C)
BLUE (CA. P. 7686C) | BORDEAUX (CA. P. 209C) | CAMEL (CA. P. 7504C) | FOREST GREEN (CA. P. 554C)
LIGHT BROWN (CA. P. 438C) | LIME (CA. P. 4212C) | MOSS GREEN (CA. P. 7764C) | MUSTARD (CA. P. 146C)
NAVY (CA. P. 533C) | PINE GREEN (CA. P. 4189C) | RASPBERRY (CA. P. 4059C) | RED (CA. P. 186C)
ROSE (CA. P. 4065C) | SAND (CA. P. 7529C) | SUN YELLOW (CA. P. 127C) | TURQUOISE (CA. P. 639C)
WHITE

Köpergewebe, 215 g/m² | Vorbinder mit durchgehendem Band aus Schürzenstoff, mit Nahtsicherung | Waschbar bis 60 °C

Preis	1		10
ab	13,49	11,57	10,78



KARLOWSKY





60°

EASY CARE

KY057 | VS 13 Vorbinder New-Nature

65% Polyester / 35% Baumwolle
90 x 55 cm (Breite x Länge)
215 g/m² Karlowsky

AUBERGINE (CA. P. 5185C) | BLACK (CA. P. 419C) | CINNAMON (CA. P. 2321C) | MOSS GREEN (CA. P. 7764C)
PEBBLE (CA. P. 4268C) | STEEL BLUE (CA. P. 2380C)

Köpergewebe, 215 g/m² | Waschecht, pflegeleicht, nachhaltig | Moderner und nachhaltiger Vorbinder in naturellem urbanen Stil | Der Artikel enthält 65% recyceltes Polyester und wurde umweltverträglich und sozial verantwortlich produziert | Mit innovativen seitlichen Eingriffen zum einfachen Erreichen der eigenen Hosentaschen | Taillienbänder aus kontrastfarbigen Kordeln sorgen für eine natürliche Optik und einen hervorragenden Sitz | 2 Schlaufen am oberen Bund unterstützen zusätzlich beim Binden | Kontrastnähte an Schlaufen und Taschen ergänzen den naturverbundenen Look | Grüner Knopf zertifiziert, www.g-k.eu/karlowsky

Preis	1		10
ab	47,91	41,08	38,34



KARLOWSKY



60°

KY114 | VS 11 Vorbinder Urban Casual-Style

100% Baumwolle
70 x 50 cm (Breite x Länge)
273 g/m² Karlowsky

BEIGE (CA. P. 7529 C) | BLACK (CA. P. 419C) | CHOCOLATE (CA. P. 440 C)
KHAKI (CA. P. 7497 C) | STONE GREY (CA. P. 2332 C)

Köpergewebe, 273 g/m² | Waschecht | Vorbinder in Twill-Optik mit Bändern aus Schürzenstoff | Bronzierte Nieten und kontrastfarbige Steppnähte | Praktische Stoffschlaufe auf der rechten Seite zum Befestigen eines Kassierhalfters oder Geschirrtuchs | Linksseitig, aufgesetzte Tasche (19 x 21 cm) | Bis 60 °C waschbar

Preis	1		10
ab	30,06	25,78	24,06



LINK KITCHEN WEAR



EASY CARE

60°

Sübli

X976 | BS5090PES Baker´s Apron Sublimation

100% Polyester
90 x 50 cm (Breite x Länge)
240 g/m² Link Kitchen Wear

WHITE

Köperbindung | Extra verstärkt an stark beanspruchten Stellen | Pflegeleicht | Durchgehender Gürtel in Schürzenstoff | Unbedruckt, waschbar bis 95 °C

Preis	1		10
ab	13,64	11,64	11,35



LINK KITCHEN WEAR





NEW COLOUR

60°

X997 | BS5090EU Baker´s Apron - EU Production

65% Polyester / 35% Baumwolle
90 x 50 cm (Breite x Länge)
240 g/m² Link Kitchen Wear

BLACK | BORDEAUX | BOTTLE GREEN
DARK GREY (CA. P. 431) | NAVY | ORANGE (CA. P. 1655)
RED | ROYAL | SAND
WHITE | YELLOW

Köperbindung | Vorgeschrumpft | Reaktiv gefärbt | Verstärkt an Belastungspunkten | Pflegeleicht | Durchgehender Gürtel aus Schürzenstoff | Unbedruckt, waschbar bis 60° C | EU Produktion

Preis	1		10
ab	22,09	18,85	18,35

Mehr Artikel sind online verfügbar.

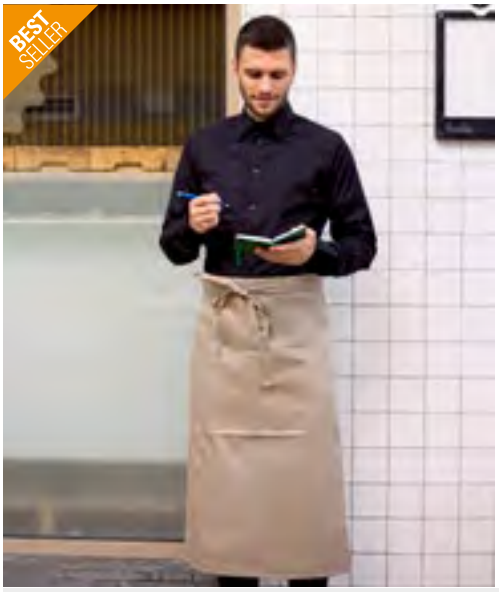



X985 | TS8090 Terras Apron

80% Polyester / 20% Baumwolle
90 x 80 cm (Breite x Länge)
200 g/m² Link Kitchen Wear

APPLE (CA. P. 360)	AUBERGINE (CA. P. 5115)	BLACK	BOTTLE GREEN (CA. P. 560)
BROWN (CA. P. 476)	BURGUNDY (CA. P. 216)	CHERRY (CA. P. 219)	DARK GREY (CA. P. 431)
EMERALD (CA. P. 341)	HOT PINK (CA. P. 241C)	KHAKI (CA. P. 7503)	LEMON (CA. P. 127)
LIGHT BLUE (CA. P. 2708)	LIME (CA. P. 382)	MIDBLUE (CA. P. 2718)	NAVY (CA. P. 2766)
OLIVE (CA. P. 378)	ORANGE (CA. P. 1655)	PALE GREY (SILVER) (CA. P. 428)	PINK (CA. P. 1895)
POSTMAN GREY (CA. P. 7545)	PURPLE (CA. P. 269)	RED (CA. P. 200)	ROYAL (CA. P. 286)
SAGE (CA. P. 5497)	STRAWBERRY RED (CA. P. 186)	SUNFLOWER (CA. P. 136C)	TURQUOISE (CA. P. 312)
WHITE			

Köperbindung | Vorgeschrumpft | Reaktiv gefärbt | Die Tasche vorne ist 25 x 20 cm groß und enthält einen praktischen Stifthalter | Verstärkt an Belastungspunkten | Pflegeleicht | Durchgehender Gürtel aus Schürzenstoff | Unbedruckt, waschbar bis 60° C

Preis	1	📦	10 📦
ab	16,92	14,45	14,07





X996 | KS70100EU Cook´s Apron - EU Production

65% Polyester / 35% Baumwolle
100 x 70 cm (Breite x Länge)
240 g/m² Link Kitchen Wear

BLACK	BORDEAUX	BOTTLE GREEN	DARK GREY (CA. P. 431)
NAVY	ORANGE (CA. P. 1655)	RED	ROYAL
SAND	WHITE	YELLOW	

Köperbindung | Vorgeschrumpft | Reaktiv gefärbt | Verstärkt an Belastungspunkten | Pflegeleicht | Durchgehender Gürtel aus Schürzenstoff | Unbedruckt, waschbar bis 60° C | EU Produktion

Preis	1	📦	10 📦
ab	23,94	20,44	19,90





X964 | BS5090 Baker´s Apron

65% Polyester / 35% Baumwolle (Natural: 100% Baumwolle)
90 x 50 cm (Breite x Länge)
240 g/m² Link Kitchen Wear

BLACK	BORDEAUX	BOTTLE GREEN	BROWN
DARK GREY (CA. P. 431)	KHAKI	MOUSE GREY	NATURAL (CA. P. 7499)
NAVY	ORANGE	PURPLE	RED
ROYAL	TERRACOTTA (CA. P. 4840)	WHITE	YELLOW

Köperbindung | Vorgeschrumpft | Reaktiv gefärbt | Verstärkt an Belastungspunkten | Pflegeleicht | Durchgehender Gürtel aus Schürzenstoff | Unbedruckt, waschbar bis 60° C

Preis	1	📦	10 📦
ab	16,85	14,38	13,99





X964T | BS5090 Z Baker´s Apron With Pocket

65% Polyester / 35% Baumwolle (Natural: 100% Baumwolle)
90 x 50 cm (Breite x Länge)
240 g/m² Link Kitchen Wear

BLACK	BORDEAUX	BOTTLE GREEN	BROWN
DARK GREY (CA. P. 431)	MOUSE GREY	NATURAL (CA. P. 7499)	NAVY
ORANGE	RED	ROYAL	SAND
TERRACOTTA (CA. P. 4840)	WHITE	YELLOW	

Köperbindung | Vorgeschrumpft | Reaktiv gefärbt | Die Tasche vorne hat eine Größe von 19 x 35 cm und sitzt gleichmäßig auf Höhe der Taille. | Verstärkt an Belastungspunkten | Pflegeleicht | Durchgehender Gürtel aus Schürzenstoff | Unbedruckt, waschbar bis 60° C |

Preis	1	📦	10 📦
ab	19,71	16,83	16,37

*Preise lagen bei Drucklegung nicht vor.







CGW111 | 00111-01 Slit Apron Milano 80 x 100 cm

65% Polyester / 35% Baumwolle
80 x 100 cm (Länge x Breite)
215 g/m² CG Workwear

BLACK	BOTTLE GREEN	BUGATTI	CARAMEL
CHERRY	CHOCOLATE	COPPER	CURRY
DARK BLUE	ELEFANT	GRIFFIN	KHAKI
LAVA	LEAF	MAGENTA	NAVY
PUMPKIN	RAVEN	RED	REGENCY RED
SAND	SUNSHINE	TAUPE	TOFFEE
TURQUOISE	WHITE		

Made in Germany | Langer Gehschlitz und durchgehendes Schürzenband | Reaktivfärbung | Bänder mit Riegelnaht | Waschecht | Knitterarm und pflegeleicht | Doppelt gefärbt | Industriewäsche- und finishertauglich | Bis 95°C waschbar | Kellnertasche Napoli (CGW160) ist nicht im Lieferumfang enthalten

Preis	1		10
ab	46,36	40,56	39,46







CGW110 | 00110-01 Slit Apron Milano 100 x 100 cm

65% Polyester / 35% Baumwolle
100 x 100 cm
215 g/m² CG Workwear

BLACK	BOTTLE GREEN	BUGATTI	CARAMEL
CHERRY	CHOCOLATE	COPPER	CURRY
DARK BLUE	ELEFANT	GRIFFIN	KHAKI
LAVA	LEAF	MAGENTA	NAVY
PUMPKIN	RAVEN	RED	REGENCY RED
SAND	SUNSHINE	TAUPE	TOFFEE
TURQUOISE	WHITE		

Made in Germany | Langer Gehschlitz und durchgehendes Schürzenband | Reaktivfärbung | Bänder mit Riegelnaht | Waschecht | Knitterarm und pflegeleicht | Doppelt gefärbt | Industriewäsche- und finishertauglich | Bis 95°C waschbar | Kellnertasche Napoli (CGW160) ist nicht im Lieferumfang enthalten

Preis	1		10
ab	50,17	43,89	42,72







CGW122 | 00122-01 Bistro Apron Roma 80

65% Polyester / 35% Baumwolle
80 x 100 cm (Länge x Breite)
215 g/m² CG Workwear

BLACK	BOTTLE GREEN	BUGATTI	CARAMEL
CHERRY	CHOCOLATE	COPPER	CURRY
DARK BLUE	ELEFANT	GRIFFIN	KHAKI
LAVA	LEAF	MAGENTA	NAVY
PUMPKIN	RAVEN	RED	REGENCY RED
SAND	SUNSHINE	TAUPE	TOFFEE
TURQUOISE	WHITE		

Made in Germany | Doppelt gefärbt | Reaktivfärbung | Bänder mit Riegelnaht | Waschecht | Verstärktes Schürzenband | Sicherheitsnaht | Knitterarm und pflegeleicht | Industriewäsche- und finishertauglich | Bis 95°C waschbar | Kellnertasche Napoli (CGW160) ist nicht im Lieferumfang enthalten

Preis	1		10
ab	38,01	33,25	32,34







CGW1260 | 01260-01 Bistro Apron Roma Bag 100 x 100 cm

65% Polyester / 35% Baumwolle
100 x 100 cm
215 g/m² CG Workwear

BLACK	BOTTLE GREEN	BUGATTI	CARAMEL
CHERRY	CHOCOLATE	COPPER	CURRY
DARK BLUE	ELEFANT	GRIFFIN	KHAKI
LAVA	LEAF	MAGENTA	NAVY
PUMPKIN	RAVEN	RED	REGENCY RED
SAND	SUNSHINE	TAUPE	TOFFEE
TURQUOISE	WHITE		

Made in Germany | Indanthren gefärbt | Bügelleicht | Waschecht | Knitterarm | Industriewäsche geeignet | Finishertauglich | Klassische Bistroschürze mit aufgesetzter Tasche (20 x 39 cm) | Bis 95°C waschbar |

Preis	1		10
ab	55,91	48,93	47,60

Mehr Artikel sind online verfügbar.



EX102 | 10220 **Schürze 100 x 80 cm**

65% Polyester / 35% Baumwolle
100 x 80 cm (Breite x Länge)
220 g/m² Exner

BLACK	BORDEAUX	BOTTLE GREEN	GRAPHITE
HOT PINK	LEMON GREEN	NAVY	PURPLE
RED	ROYAL BLUE	SAND	SILVER GREY
TOFFEE	TURQUOISE	WHITE	YELLOW

Schürze mit durchgehendem Stoffband | Farbe Black: Industriewäsche geeignet (bis 75 °C) | Andere Farben waschbar bis 60 °C |

Preis	1		10
ab	20,23	18,80	17,49



EX103 | 10320 **Schürze 100 x 100 cm**

65% Polyester / 35% Baumwolle
100 x 100 cm
220 g/m² Exner

BLACK	BORDEAUX	BOTTLE GREEN	GRAPHITE
HOT PINK	LEMON GREEN	NAVY	PURPLE
RED	ROYAL BLUE	SAND	SILVER GREY
TOFFEE	TURQUOISE	WHITE	YELLOW

Schürze mit durchgehendem Stoffband | Farbe Black: Industriewäsche geeignet (bis 75 °C) | Andere Farben waschbar bis 60 °C |

Preis	1		10
ab	21,78	20,23	18,92



EX1034 | 10349 **Vorbinder 100 x 100 cm**

100% Polyester
100 x 100 cm
220 g/m² Exner

BLACK | WHITE

Mit durchgehenden Stoffbändern | 100 x 100 cm

Preis	1		10
ab	19,99	18,56	17,37



EX1024 | 10249 **Vorbinder 100 x 80 cm**

100% Polyester
100 x 80 cm (Breite x Länge)
220 g/m² Exner

BLACK | WHITE

Mit durchgehenden Stoffbändern | 100 x 80 cm

Preis	1		10
ab	17,02	15,83	14,76



EX117 | 117 **Schürze XXL 130 x 100 cm**

65% Polyester / 35% Baumwolle (Black Pinstripe, White: 100% Baumwolle)
130 x 100 cm (Breite x Länge)
220 g/m² Exner

BLACK	BLACK PINSTRIPE	ROYAL BLUE
SILVER GREY	WHITE	

Schürze mit durchgehendem Stoffband | Extrabreit, rundum geschlossen | Farbe Black: Industriewäsche geeignet (bis 75 °C) | Andere Farben waschbar bis 60 °C |

Preis	1		10
ab	26,18	24,40	22,73

*Preise lagen bei Drucklegung nicht vor.





KY161 | BBSS 4 **XXL-Bistroschürze Basic mit Tasche**

65% Baumwolle / 35% Polyester
120 x 70 cm (Breite x Länge)
215 g/m² Karlowsky

ANTHRACITE	BASALT GREY (CA. P. 4276C)	BLACK
BORDEAUX (CA. P. 209C)	FOREST GREEN	LIGHT BROWN (CA. P. 438C)
MOSS GREEN (CA. P. 7764C)	NAVY	RED (CA. P. 186C)
SAND (CA. P. 7529C)	WHITE	

Köpergewebe | Extragroße Bistroschürze mit Bändern aus Schürzenstoff | Zusätzliche Strapazierfähigkeit durch Nahtsicherung an den Schürzenbändern | Aufgesetzte Tasche mit 2 Fächern (44 x 20 cm)

Preis	1		10
	Preise online*		





KY005 | BSS 3 **Bistroschürze Ibiza**

65% Polyester / 35% Baumwolle
110 x 90 cm (Breite x Länge)
215 g/m² Karlowsky

ANTHRACITE (CA. P. 7540C)	BLACK (CA. P. 419C)	BORDEAUX (CA. P. 209C)
LIGHT BROWN (CA. P. 438C)	NAVY (CA. P. 533C)	RED (CA. P. 186C)
SAND (CA. P. 7529C)	WHITE	

Köpergewebe, 215 g/m² | Hochveredelt, gekrumpft, waschecht, pflegeleicht | Bistroschürze mit durchgehendem Band aus Schürzenstoff, mit Nahtsicherung | Industriewäschetauglich | Bis 95°C waschbar |

Preis	1		10
ab	32,92	28,23	26,35





KY112 | BBSS 3 **Bistroschürze Basic mit Tasche**

65% Polyester / 35% Baumwolle
70 x 70 cm (Breite x Länge)
215 g/m² Karlowsky

ANTHRACITE (CA. P. 7540C)	BLACK (CA. P. 419C)	BORDEAUX (CA. P. 209C)
NAVY (CA. P. 533C)	RED (CA. P. 186C)	WHITE

Köpergewebe, 215 g/m² | Bistroschürze mit durchgehendem Band aus Schürzenstoff | Nahtverriegelung an den Schürzenbändern sorgt für zusätzliche Strapazierfähigkeit | Aufgesetzte Tasche (40 x 20 cm) mit zwei praktischen Fächern | Bis 60 °C waschbar

Preis	1		10
ab	19,44	16,66	15,54





KY011 | BBSS1 **Bistroschürze Basic**

65% Polyester / 35% Baumwolle
100 x 75 cm (Breite x Länge)
215 g/m² Karlowsky

ANTHRACITE (CA. P. 7540C)	AUBERGINE (CA. P. 5185C)	BASALT GREY (CA. P. 4276C)	BLACK (CA. P. 419C)
BLUE (CA. P. 7686C)	BORDEAUX (CA. P. 209C)	CAMEL (CA. P. 7504C)	FOREST GREEN (CA. P. 554C)
LIGHT BROWN (CA. P. 438C)	LIME (CA. P. 4212C)	MOSS GREEN (CA. P. 7764C)	MUSTARD (CA. P. 146C)
NAVY (CA. P. 533C)	PINE GREEN (CA. P. 4189C)	RASPBERRY (CA. P. 4059C)	RED (CA. P. 186C)
ROSE (CA. P. 4065C)	SAND (CA. P. 7529C)	SUN YELLOW (CA. P. 127C)	TURQUOISE (CA. P. 639C)
WHITE			

Köpergewebe, 215 g/m² | Bistroschürze mit durchgehendem Band aus Schürzenstoff, mit Nahtsicherung | Waschbar bis 60 °C

Preis	1		10
ab	19,28	16,52	15,42





PW158 | PR158 **Colours Collection Bar Apron**

65% Polyester / 35% Baumwolle
90 x 80 cm (Breite x Länge)
195 g/m² Premier Workwear

AQUA (CA. P. 344C)	BLACK (CA. P. BLACK C)	BOTTLE GREEN (CA. P. 560C)	BROWN (CA. P. 476C)
BURGUNDY (CA. P. 216C)	DARK GREY (CA. P. 431C)	EMERALD (CA. P. 341C)	FUCHSIA (CA. P. 219C)
HOT PINK (CA. P. 214C)	KHAKI (CA. P. 7503C)	LIME (CA. P. 382C)	NATURAL (CA. P. 1205C)
NAVY (CA. P. 2766C)	OLIVE (CA. P. 7763C)	ORANGE (CA. P. 1655C)	PALE GREY (SILVER) (CA. P. 428C)
PINK (CA. P. 1895C)	PURPLE (CA. P. 269C)	RED (CA. P. 200C)	ROYAL (CA. P. 286C)
SAGE (CA. P. 5497C)	SUNFLOWER (CA. P. 136C)	TURQUOISE (CA. P. 312C)	WHITE

Pflegeleicht | Fronttasche mit kombinierter Stifttasche | 90 cm Schlaufenbänder aus Hauptmaterial | Industriewäsche bis 85°C | Waschbar bis 60 °C | Twill | Größe der Tasche: 26 x 21 cm (B x H) | WRAP-Zertifizierung

Preis	1		10
ab	14,64	13,57	13,02

Mehr Artikel sind online verfügbar.





NEW COLOUR

60°

X995 | FS100100EU **Bistro Apron - EU Production**

65% Polyester / 35% Baumwolle
100 x 100 cm
240 g/m² Link Kitchen Wear

BLACK	BORDEAUX	BOTTLE GREEN
DARK GREY (CA. P. 431)	NAVY	ORANGE (CA. P. 1655)
RED	ROYAL	SAND
WHITE	YELLOW	

Köperbindung | Vorgeschrumpft | Reaktiv gefärbt | Verstärkt an Belastungspunkten | Pflegeleicht | Durchgehender Gürtel aus Schürzenstoff | Unbedruckt, waschbar bis 60° C | EU Produktion

Preis	1		10
ab	28,27	24,11	23,49





60° EASY CARE

X989 | KS70100JNS **Jeans Cook´s Apron**

80% Baumwolle / 20% Polyester
100 x 70 cm (Breite x Länge)
300 g/m² Link Kitchen Wear

BLACK | DENIM BLUE

Köperbindung | Vorgeschrumpft | Reaktiv gefärbt | Verstärkt an Belastungspunkten | Pflegeleicht | Durchgehender Gürtel aus Schürzenstoff | Unbedruckt, waschbar bis 40° C

Preis	1		10
ab	24,66	21,04	20,49





60° EASY CARE

X992 | FS100100SPJNS **Jeans Bistro Apron With Split and Pocket**

80% Baumwolle / 20% Polyester
100 x 100 cm
300 g/m² Link Kitchen Wear

BLACK | DENIM BLUE

Köperbindung | Vorgeschrumpft | Reaktiv gefärbt | Praktischer Gehschlitz | Die Tasche vorne hat eine Größe von 19 x 35 cm und sitzt gleichmäßig auf Höhe der Taille. | Verstärkt an Belastungspunkten | Pflegeleicht | Durchgehender Gürtel aus Schürzenstoff | Unbedruckt, waschbar bis 40° C

Preis	1		10
ab	26,56	22,66	22,06



EXNER® Mode mit System



EX1014 | 1014910/1014920 **Vorbinder 90 x 60 cm**

100% Polyester
90 x 60 cm (Breite x Länge)
220 g/m² Exner

BLACK | WHITE

Mit durchgehenden Stoffbändern | 90 x 60 cm

Preis	1		10
ab	11,90	11,07	10,35



EXNER® Mode mit System



EX1004 | 10049 **Vorbinder 80 x 45 cm**

100% Polyester
80 x 45 cm (Breite x Länge)
220 g/m² Exner

BLACK | WHITE

Mit durchgehenden Stoffbändern | 80 x 45 cm

Preis	1		10
ab	8,33	7,74	7,14

*Preise lagen bei Drucklegung nicht vor.







X1000 | KS70120 Cook´s Apron XL

65% Polyester / 35% Baumwolle (Natural: 100% Baumwolle)

70 x 120 cm (Länge x Breite)

240 g/m² Link Kitchen Wear

BLACK	BOTTLE GREEN (CA. P. 560)	BROWN (CA. P. 476)
BURGUNDY (CA. P. 216)	DARK GREY (CA. P. 431)	MOUSE GREY
NATURAL (CA. P. 7499)	NAVY (CA. P. 2766)	ORANGE (CA. P. 1655)
RED (CA. P. 200)	ROYAL (CA. P. 286)	SAND
TERRACOTTA (CA. P. 4840)	WHITE	YELLOW

Köperbindung | Vorgeschrumpft | Reaktiv gefärbt | Verstärkt an Belastungspunkten | Pflegeleicht | Durchgehender Gürtel aus Schürzenstoff | Unbedruckt, waschbar bis 60° C

Preis	1	10
ab	23,51	20,06	19,54





X1000T | KS70120Z Cook´s Apron With Pocket

65% Polyester / 35% Baumwolle

70 x 120 cm (Länge x Breite)

240 g/m² Link Kitchen Wear

BLACK	BORDEAUX	NAVY
ORANGE	RED	SAND
WHITE	YELLOW	

Köperbindung | Vorgeschrumpft | Reaktiv gefärbt | Verstärkt an Belastungspunkten | Pflegeleicht | Durchgehender Gürtel aus Schürzenstoff | Unbedruckt, waschbar bis 60° C

Preis	1	10
ab	25,44	21,71	21,13





X961 | FS100120 Bistro Apron XL

65% Polyester / 35% Baumwolle (Natural: 100% Baumwolle)

120 x 100 cm (Breite x Länge)

240 g/m² Link Kitchen Wear

BLACK	BORDEAUX	BOTTLE GREEN
BROWN	KHAKI	MOUSE GREY
NATURAL (CA. P. 7499)	NAVY	ORANGE
RED	ROYAL	WHITE
YELLOW		

Klassische Bistroschürze wie Artikel X968 in breiterer Ausführung (120 cm) | Köperbindung | Vorgeschrumpft | Reaktiv gefärbt | Verstärkt an Belastungspunkten | Pflegeleicht | Unbedruckt, waschbar bis 60° C

Preis	1	10
ab	28,08	23,97	23,35





X962 | FS100100SP Bistro Apron With Split

65% Polyester / 35% Baumwolle (Natural: 100% Baumwolle)

100 x 100 cm

240 g/m² Link Kitchen Wear

BLACK	BORDEAUX	BOTTLE GREEN
BROWN	DARK GREY (CA. P. 431)	KHAKI
MOUSE GREY	NATURAL (CA. P. 7499)	NAVY
ORANGE	PURPLE	RED
ROYAL	TERRACOTTA (CA. P. 4840)	WHITE
YELLOW		

Köperbindung | Extra verstärkt an kritischen Punkten | Reaktiv gefärbt und einlaufvorbehandelt | Pflegeleicht | Vorgeschrumpft | Waschecht | Praktischer Gehschlitz | Durchgehender Gürtel in Schürzenstoff | Unbedruckt waschbar bis 60 °C

Preis	1	10
ab	23,59	20,11	19,59



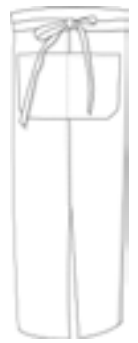

X962T | FS100100SP Z Bistro Apron With Split And Front Pocket

65% Polyester / 35% Baumwolle (Natural: 100% Baumwolle)

100 x 100 cm

240 g/m² Link Kitchen Wear

BLACK	BORDEAUX	BOTTLE GREEN
BROWN	DARK GREY (CA. P. 431)	KHAKI
MOUSE GREY	NATURAL (CA. P. 7499)	NAVY
ORANGE	RED	ROYAL
TERRACOTTA (CA. P. 4840)	WHITE	YELLOW

Köperbindung | Extra verstärkt an kritischen Punkten | Reaktiv gefärbt | Pflegeleicht | Vorgeschrumpft | Waschecht | Praktischer Gehschlitz | Die Tasche vorne hat eine Größe von 19 x 35 cm und sitzt gleichmäßig auf Höhe der Taille. | Durchgehender Gürtel in Schürzenstoff | Unbedruckt waschbar bis 60 °C

Preis	1	10
ab	26,78	22,85	22,25





X961T | FS100120 Z Bistro Apron XL With Front Pocket

65% Polyester / 35% Baumwolle (Natural: 100% Baumwolle)

120 x 100 cm (Breite x Länge)

240 g/m² Link Kitchen Wear

BLACK	BORDEAUX	BOTTLE GREEN
BROWN	KHAKI	MOUSE GREY
NATURAL (CA. P. 7499)	NAVY	ORANGE
RED	ROYAL	TERRACOTTA (CA. P. 4840)
WHITE	YELLOW	

Klassische Bistroschürze wie Artikel X968T in breiterer Ausführung (120 cm) | Köperbindung | Vorgeschrumpft | Reaktiv gefärbt | Die Tasche vorne hat eine Größe von 19 x 35 cm und sitzt gleichmäßig auf Höhe der Taille. | Verstärkt an Belastungspunkten | Pflegeleicht | Unbedruckt, waschbar bis 60° C |

Preis	1	10
ab	28,56	24,37	23,73

Mehr Artikel sind online verfügbar.





X968 | FS100100 Bistro Apron

65% Polyester / 35% Baumwolle (Natural: 100% Baumwolle)
100 x 100 cm
240 g/m² Link Kitchen Wear

BLACK	BORDEAUX	BOTTLE GREEN
BROWN	DARK GREY (CA. P. 431)	KHAKI
MOUSE GREY	NATURAL (CA. P. 7499)	NAVY
ORANGE	PURPLE	RED
ROYAL	WHITE	YELLOW

Köperbindung | Vorgeschrumpft | Reaktiv gefärbt | Verstärkt an Belastungspunkten | Pflegeleicht | Durchgehender Gürtel aus Schürzenstoff | Unbedruckt, waschbar bis 60° C

Preis	1		10
ab	23,21	19,80	19,28





X968T | FS100100 Z Bistro Apron With Front Pocket

65% Polyester / 35% Baumwolle (Natural: 100% Baumwolle)
100 x 100 cm
240 g/m² Link Kitchen Wear

BLACK	BORDEAUX	BOTTLE GREEN
BROWN	DARK GREY (CA. P. 431)	KHAKI
MOUSE GREY	NATURAL (CA. P. 7499)	NAVY
ORANGE	RED	ROYAL
TERRACOTTA (CA. P. 4840)	WHITE	YELLOW

Köperbindung | Vorgeschrumpft | Reaktiv gefärbt | Die Tasche vorne hat eine Größe von 19 x 35 cm und sitzt gleichmäßig auf Höhe der Taille. | Verstärkt an Belastungspunkten | Pflegeleicht | Durchgehender Gürtel aus Schürzenstoff | Unbedruckt, waschbar bis 60° C

Preis	1		10
ab	25,20	21,52	20,97





X973 | FS100100PES Bistro Apron Sublimation

100% Polyester
100 x 100 cm
240 g/m² Link Kitchen Wear

WHITE

Köperbindung | Extra verstärkt an stark beanspruchten Stellen | Pflegeleicht | Unbedruckt, waschbar bis 95 °C |

Preis	1		10
ab	17,59	15,02	14,61





X970 | KS70100 Cook´s Apron

65% Polyester / 35% Baumwolle (Natural: 100% Baumwolle)
100 x 70 cm (Breite x Länge)
240 g/m² Link Kitchen Wear

BLACK	BORDEAUX	BOTTLE GREEN
BROWN	DARK GREY (CA. P. 431)	MOUSE GREY
NATURAL (CA. P. 7499)	NAVY	ORANGE
RED	ROYAL	SAND
WHITE	YELLOW	

Köperbindung | Vorgeschrumpft | Reaktiv gefärbt | Verstärkt an Belastungspunkten | Pflegeleicht | Durchgehender Gürtel aus Schürzenstoff | Unbedruckt, waschbar bis 60° C

Preis	1		10
ab	19,52	16,66	16,23





X970T | KS70100Z Cook´s Apron With Pocket

65% Polyester / 35% Baumwolle (Natural: 100% Baumwolle)
100 x 70 cm (Breite x Länge)
240 g/m² Link Kitchen Wear

BLACK	BORDEAUX	BOTTLE GREEN
BROWN	DARK GREY (CA. P. 431)	MOUSE GREY
NATURAL (CA. P. 7499)	NAVY	ORANGE
RED	ROYAL	SAND
TERRACOTTA (CA. P. 4840)	WHITE	YELLOW

Köperbindung | Vorgeschrumpft | Reaktiv gefärbt | Die Tasche vorne hat eine Größe von 19 x 35 cm und sitzt gleichmäßig auf Höhe der Taille. | Verstärkt an Belastungspunkten | Pflegeleicht | Durchgehender Gürtel aus Schürzenstoff | Unbedruckt, waschbar bis 60° C |

Preis	1		10
ab	22,75	19,42	18,92





X975 | KS70100PES Cook´s Apron Sublimation

100% Polyester
100 x 70 cm (Breite x Länge)
240 g/m² Link Kitchen Wear

WHITE

Köperbindung | Extra verstärkt an stark beanspruchten Stellen | Pflegeleicht | Durchgehender Gürtel in Schürzenstoff | Unbedruckt, waschbar bis 95 °C

Preis	1		10
ab	15,52	13,23	12,90

*Preise lagen bei Drucklegung nicht vor.




NB4456 | 04456 **High-End Waist Apron**

100% Baumwolle
86 x 104 cm
270 g/m² NEOBLU

DEEP BLACK | NIGHT | OPTIC WHITE

Extra lange, sehr strapazierfähige Hüftschürze | Großes Taillenband – 88 cm | Canvas

Preis	1		10
ab	20,33	17,71	16,99




NEW COLOUR EASY CARE

L995 | 88020 **Medium Apron Greenwich**

65% Polyester / 35% Baumwolle
90 x 65 cm (Breite x Länge)
240 g/m² SOL´S

BOTTLE GREEN | BURGUNDY | CHOCOLATE
DARK GREY (SOLID) | DARK PURPLE | DEEP BLACK
NAVY | RED | ROPE
WHITE

Große Tasche mit 2 Fächern

Preis	1		10
ab	11,90	10,09	9,42

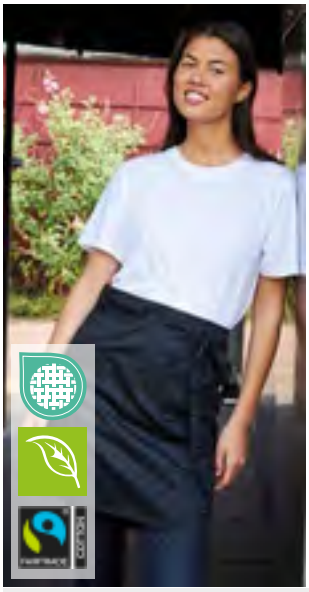

NE92002 | O92002 **Cafe Apron**

100% Baumwolle
110 x 50 cm (Breite x Länge)
210 g/m² Neutral

BLACK | WHITE

Fairtrade-zertifizierte Baumwolle | Zertifizierte Bio-Baumwolle | Schweres Twillgewebe | Träger an der Taille | Tasche auf der Vorderseite | Neutral- und Fairtrade-Label an der Seite

Preis	1		10
ab	25,63	21,97	21,06




CGW121 | 00121-01 **Bistro Apron Roma 100 x 100 cm**

65% Polyester / 35% Baumwolle
100 x 100 cm
215 g/m² CG Workwear

BLACK | BOTTLE GREEN | BUGATTI | CARAMEL
CHERRY | CHOCOLATE | COPPER | CURRY
DARK BLUE | ELEFANT | GRIFFIN | KHAKI
LAVA | LEAF | MAGENTA | NAVY
PUMPKIN | RAVEN | RED | REGENCY RED
SAND | SUNSHINE | TAUPE | TOFFEE
TURQUOISE | WHITE

Made in Germany | Doppelt gefärbt | Reaktivfärbung | Bänder mit Riegelnaht | Waschecht | Verstärktes Schürzenband | Sicherheitsnaht | Knitterarm und pflegeleicht | Industriewäsche- und finishertauglich | Bis 95°C waschbar | Kellnertasche Napoli (CGW160) ist nicht im Lieferumfang enthalten

Preis	1		10
ab	43,74	38,27	37,25




CGW1261 | 01261-01 **Bistro Apron Roma Bag 80 x 100 cm**

65% Polyester / 35% Baumwolle
80 x 100 cm (Länge x Breite)
215 g/m² CG Workwear

BLACK | BOTTLE GREEN | BUGATTI | CARAMEL
CHERRY | CHOCOLATE | COPPER | CURRY
DARK BLUE | ELEFANT | GRIFFIN | KHAKI
LAVA | LEAF | MAGENTA | NAVY
PUMPKIN | RAVEN | RED | REGENCY RED
SAND | SUNSHINE | TAUPE | TOFFEE
TURQUOISE | WHITE

Made in Germany | Indanthren gefärbt | Bügelleicht | Waschecht | Knitterarm | Industriewäsche geeignet | Finishertauglich | Klassische Bistroschürze mit aufgesetzter Tasche (20 x 39 cm) | Bis 95°C waschbar |

Preis	1		10
ab	49,74	43,53	42,36

Mehr Artikel sind online verfügbar.





X1140 | FS100140 Bistro Apron XXL

65% Polyester / 35% Baumwolle
100 x 140 cm
240 g/m² Link Kitchen Wear

BLACK | BOTTLE GREEN | BROWN | NAVY
ORANGE | RED | SAND | YELLOW

Köperbindung | Vorgeschrumpft | Reaktiv gefärbt | Durchgehender Gürtel | Riegelnähte an Belastungspunkten | Eingedrucktes Label

Preis	1		10
ab	35,15	29,99	29,20





X1140P | FS100140..Z Bistro Apron XXL with Pocket

65% Polyester / 35% Baumwolle
100 x 140 cm
240 g/m² Link Kitchen Wear

BLACK | BROWN | MOUSE GREY | NAVY
ROYAL | SAND

Köperbindung | Vorgeschrumpft | Reaktiv gefärbt | Die Tasche hat eine Größe von 19 x 35 cm und sitzt gleichmäßig auf Höhe der Taille. | Durchgehender Gürtel | Riegelnähte an Belastungspunkten | Eingedrucktes Label

Preis	1		10
ab	38,75	33,06	32,20





X70140 | KS70140 Cook´s Apron XXL

65% Polyester / 35% Baumwolle (Natural: 100% Baumwolle)
70 x 140 cm
240 g/m² Link Kitchen Wear

BLACK | BOTTLE GREEN | BROWN
NATURAL | ORANGE | RED
ROYAL | SAND | YELLOW

Köperbindung | Vorgeschrumpft | Reaktiv gefärbt | Durchgehender Gürtel | Riegelnähte an Belastungspunkten | Eingedrucktes Label

Preis	1		10
ab	29,61	25,25	24,61





X70140P | KS70140..Z Cook´s Apron XXL with Pocket

65% Polyester / 35% Baumwolle
70 x 140 cm
240 g/m² Link Kitchen Wear

BLACK | BROWN | MOUSE GREY
SAND

Köperbindung | Vorgeschrumpft | Reaktiv gefärbt | Die Tasche hat eine Größe von 19 x 35 cm und sitzt gleichmäßig auf Höhe der Taille. | Durchgehender Gürtel | Riegelnähte an Belastungspunkten | Eingedrucktes Label

Preis	1		10
ab	32,27	27,54	26,82





PW159 | PR159 'Colours' 2 in 1 Apron

65% Polyester / 35% Baumwolle
60 x 62 cm (Breite x Länge)
Premier Workwear

BLACK (CA. P. BLACK C) | BOTTLE GREEN (CA. P. 7736C) | BURGUNDY (CA. P. 209C)
EMERALD (CA. P. 7728C) | KHAKI (CA. P. 7536C) | NAVY (CA. P. 533C)
ORANGE (CA. P. 172C) | PURPLE (CA. P. 7447C) | RED (CA. P. 201C)
ROYAL (CA. P. 7687C)

Baumwoll-Twill | Latz und Hüftschürze in einem | Tablet-freundliche Tasche bei beiden Styles | Schleifenbänder aus gleichem Material | Doppelte Funktion, Bänder werden verstaut, um die Hüftschürze zu bilden

Preis	1		10
ab	16,54	15,47	14,88

*Preise lagen bei Drucklegung nicht vor.





PW102 | PR102 **Organic Cotton Bib Apron (No Pocket)**

100% Baumwolle
60 x 87 cm (Breite x Länge)
240 g/m² Premier Workwear

APPLE (CA. P. 360C)	AUBERGINE (CA. P. 5115C)	BLACK (CA. P. BLACK C)
BOTTLE GREEN (CA. P. 560C)	BROWN (CA. P. 476C)	BURGUNDY (CA. P. 216C)
DARK GREY (CA. P. 431C)	HOT PINK (CA. P. 214C)	KHAKI (CA. P. 7503C)
LIME (CA. P. 382C)	NATURAL (CA. P. 1205C)	NAVY (CA. P. 2766C)
ORANGE (CA. P. 1655C)	PURPLE (CA. P. 269C)	RED (CA. P. 200C)
ROYAL (CA. P. 286C)	SILVER (CA. P. 428C)	STEEL (CA. P. 6545C)
TURQUOISE (CA. P. 312C)	WHITE	

Latzschürze aus schwerem, einlaufvorbehandeltem, saugfähigem Baumwoll-Twill | Zertifizierte Bio-Baumwolle | Schleifenbänder aus gleichem Material | Länge ab Taille: 62 cm

Preis	1		10
ab	16,30	14,99	14,40







PW115 | PR115 **Waterproof Bib Apron**

100% Polyester, Beschichtung: 100% Polyurethan
72 x 86 cm (Breite x Länge)
110 g/m² Premier Workwear

BLACK (CA. P. BLACK C)	BOTTLE GREEN	BURGUNDY
DARK GREY (CA. P. 425C)	NAVY (CA. P. 533C)	RED (CA. P. 201C)
ROYAL (CA. P. 7687C)	WHITE	

Verstellbare Schnalle am Nackenband | Wasserdicht | Bleichmittelbeständig | Eigenmaterial-Bänder

Preis	1		10
ab	12,26	11,19	10,73





PW165 | PR165 **Essential Bib Apron**

65% Polyester / 35% Baumwolle (Black: 80% Polyester / 20% Baumwolle)
67 x 78 cm (Breite x Länge)
170 g/m² Premier Workwear

BLACK (CA. P. BLACK C)	DARK GREY (CA. P. 425C)	NAVY (CA. P. 533C)
RED (CA. P. 201C)	ROYAL (CA. P. 7687C)	WHITE

Umhängeband und Schlaufenbänder aus Hauptmaterial | Waschbar bis 60 °C | WRAP-Zertifizierung

Preis	1		10
ab	9,52	8,57	8,23





X965 | BBQ8073 **Barbecue Apron**

65% Polyester / 35% Baumwolle (Natural: 100% Baumwolle)
73 x 80 cm (Breite x Länge)
240 g/m² Link Kitchen Wear

BLACK	BORDEAUX	BOTTLE GREEN
BROWN	DARK GREY (CA. P. 431)	KHAKI
MOUSE GREY	NATURAL (CA. P. 7499)	NAVY
ORANGE	PURPLE	RED
ROYAL	TERRACOTTA (CA. P. 4840)	WHITE
YELLOW		

Köperbindung | Vorgeschrumpft | Reaktiv gefärbt | Verstärkt an Belastungspunkten | Pflegeleicht | Unbedruckt, waschbar bis 60° C

Preis	1		10
ab	17,14	14,64	14,26







X969 | BBQ11073 **Barbecue Apron XL**

65% Polyester / 35% Baumwolle (Natural: 100% Baumwolle)
73 x 110 cm (Breite x Länge)
240 g/m² Link Kitchen Wear

BLACK	BORDEAUX	BOTTLE GREEN
BROWN	DARK GREY (CA. P. 431)	MOUSE GREY
NATURAL (CA. P. 7499)	NAVY	ORANGE
PURPLE	RED	ROYAL
SAND	TERRACOTTA (CA. P. 4840)	WHITE
YELLOW		

Köperbindung | Vorgeschrumpft | Reaktiv gefärbt | Verstärkt an Belastungspunkten | Pflegeleicht | Unbedruckt, waschbar bis 60° C

Preis	1		10
ab	23,21	19,80	19,28







X999 | BBQ9090EU **Barbecue Apron XB - EU Production**

65% Polyester / 35% Baumwolle
90 x 90 cm
240 g/m² Link Kitchen Wear

BLACK	BOTTLE GREEN (CA. P. 560)	BURGUNDY (CA. P. 216)
DARK GREY (CA. P. 431)	NAVY (CA. P. 2766)	ORANGE (CA. P. 1655)
RED (CA. P. 200)	ROYAL (CA. P. 286)	SAND
WHITE	YELLOW	

Köperbindung | Vorgeschrumpft | Reaktiv gefärbt | Verstärkt an Belastungspunkten | Pflegeleicht | Unbedruckt, waschbar bis 60° C | EU Produktion |

Preis	1		10
ab	33,49	28,58	27,82

Mehr Artikel sind online verfügbar.





NEW COLOUR

60°

X993 | BBQ8073EU **Barbecue Apron - EU Production**

65% Polyester / 35% Baumwolle

73 x 80 cm (Breite x Länge)

240 g/m² Link Kitchen Wear

BLACK | BORDEAUX | BOTTLE GREEN | DARK GREY (CA. P. 431)
NAVY | ORANGE (CA. P. 1655) | RED | ROYAL
SAND | WHITE | YELLOW

Köperbindung | Vorgeschrumpft | Reaktiv gefärbt | Verstärkt an Belastungspunkten | Pflegeleicht | Unbedruckt, waschbar bis 60° C | EU Produktion

Preis	1		10
ab	26,04	22,21	21,63



NEW COLOUR



60°

X994 | HS8073EU **Hobby Apron - EU Production**

65% Polyester / 35% Baumwolle

73 x 80 cm (Breite x Länge)

240 g/m² Link Kitchen Wear

BLACK | BORDEAUX | BOTTLE GREEN | DARK GREY (CA. P. 431)
NAVY | ORANGE (CA. P. 1655) | RED | ROYAL
SAND | WHITE | YELLOW

Köperbindung | Vorgeschrumpft | Reaktiv gefärbt | Die Tasche vorne hat eine Größe von 19 x 35 cm und sitzt gleichmäßig auf Höhe der Taille | Verstärkt an Belastungspunkten | Pflegeleicht | Unbedruckt, waschbar bis 60° C | EU Produktion

Preis	1		10
ab	29,46	25,13	24,49





60°

X998 | BBQ9090JNS **Jeans Barbecue Apron**

80% Baumwolle / 20% Polyester

90 x 90 cm

300 g/m² Link Kitchen Wear

BLACK | DENIM BLUE

Köperbindung | Vorgeschrumpft | Reaktiv gefärbt | Verstärkt an Belastungspunkten | Pflegeleicht | Unbedruckt, waschbar bis 40° C

Preis	1		10
ab	23,32	19,90	19,37





EASY CARE

60°

Sublimation

X972 | BBQ8073PES **Barbecue Apron Sublimation**

100% Polyester

73 x 80 cm (Breite x Länge)

240 g/m² Link Kitchen Wear

WHITE

Köperbindung | Extra verstärkt an stark beanspruchten Stellen | Pflegeleicht | Unbedruckt, waschbar bis 95 °C

Preis	1		10
ab	14,88	12,69	12,35





EASY CARE

60°

Sublimation

X974 | BBQ11073PES **Barbecue Apron XL Sublimation**

100% Polyester

73 x 110 cm (Breite x Länge)

240 g/m² Link Kitchen Wear

WHITE

Köperbindung | Extra verstärkt an stark beanspruchten Stellen | Pflegeleicht | Unbedruckt, waschbar bis 95 °C

Preis	1		10
ab	17,99	15,35	14,97

*Preise lagen bei Drucklegung nicht vor.









CGW130 | 00130-01 Bib Apron Verona 110 x 75 cm

65% Polyester / 35% Baumwolle
110 x 75 cm (Länge x Breite)
215 g/m²
CG Workwear

BLACK	BOTTLE GREEN	BUGATTI	CARAMEL
CHERRY	CHOCOLATE	COPPER	CURRY
DARK BLUE	ELEFANT	GRIFFIN	KHAKI
LAVA	LEAF	MAGENTA	NAVY
PUMPKIN	RAVEN	RED	REGENCY RED
SAND	SUNSHINE	TAUPE	TOFFEE
TURQUOISE	WHITE		

Made in Germany | Doppelt gefärbt | Reaktivfärbung | Bänder mit Riegelnaht | Waschecht | Knitterarm und pflegeleicht | Industriewäsche- und finishertauglich | Nackenband stufenlos verstellbar | Bis 95°C waschbar

Preis	1	📦	10 📦
ab	35,37	30,94	30,11

CGW131 | 00131-01 Bib Apron Verona 90

65% Polyester / 35% Baumwolle
90 x 75 cm (Länge x Breite)
215 g/m²
CG Workwear

BLACK	BOTTLE GREEN	BUGATTI	CARAMEL
CHERRY	CHOCOLATE	COPPER	CURRY
DARK BLUE	ELEFANT	GRIFFIN	KHAKI
LAVA	LEAF	MAGENTA	NAVY
PUMPKIN	RAVEN	RED	REGENCY RED
SAND	SUNSHINE	TAUPE	TOFFEE
TURQUOISE	WHITE		

Indanthren gefärbt | Bis 95°C waschbar | Bügelleicht | Waschecht | Knitterarm | Nackenband stufenlos verstellbar | Industriewäsche geeignet | Finishertauglich | Made in Germany | Hautfreundlich

Preis	1	📦	10 📦
ab	34,20	29,92	29,11



PREMIER®





PW154 | PR154 Colours Collection Bib Apron With Pocket

65% Polyester / 35% Baumwolle (Denim: 70% Baumwolle / 30% Polyester)
72 x 86 cm (Breite x Länge)
195 g/m² / Denim 265 g/m²
Premier Workwear

APPLE (CA. P. 360C)	AQUA (CA. P. 344C)	AUBERGINE (CA. P. 5115C)
BLACK (CA. P. BLACK C)	BLACK DENIM (CA. P. 532C)	BLUE DENIM (CA. P. 2166C)
BOTTLE GREEN (CA. P. 560C)	BROWN (CA. P. 476C)	BURGUNDY (CA. P. 216C)
CAMEL (CA. P. 132C)	CHARCOAL	CHESTNUT (CA. P. 7525C)
DARK GREY (CA. P. 431C)	DUCK EGG BLUE (CA. P. 7466C)	EMERALD (CA. P. 341C)
FUCHSIA (CA. P. 219C)	GREY DENIM (CA. P. COOL GRAY 10C)	HOT PINK (CA. P. 214C)
INDIGO DENIM	KHAKI (CA. P. 7503C)	LATTE (CA. P. 7530C)
LEMON (CA. P. 127C)	LIGHT BLUE (CA. P. 2708C)	LILAC (CA. P. 264C)
LIME (CA. P. 382C)	MARINE BLUE (CA. P. 281C)	MIDBLUE (CA. P. 2718)
MOCHA (CA. P. 7505C)	MOSS GREEN (CA. P. 2410C)	NATURAL (CA. P. 1205C)
NAVY (CA. P. 2766C)	OASIS GREEN (CA. P. 371C)	OLIVE (CA. P. 378C)
ORANGE (CA. P. 1655C)	PALE GREY (SILVER) (CA. P. 428C)	PINK (CA. P. 1895C)
PURPLE (CA. P. 269C)	RED (CA. P. 200C)	RICH VIOLET (CA. P. 2587C)
ROSE (CA. P. 5015C)	ROYAL (CA. P. 286C)	SAGE (CA. P. 5497C)
SAPPHIRE (CA. P. 300C)	STEEL (CA. P. 7545C)	STRAWBERRY RED (CA. P. 186C)
SUNFLOWER (CA. P. 136C)	TEAL (CA. P. 3155C)	TERRACOTTA (CA. P. 159C)
TURQUOISE (CA. P. 312C)	WHITE	

Gleichfarbige und verstellbare Umhängeschlaufe | 60° Wäsche | WRAP-Zertifizierung

Preis	1	📦	10 📦
ab	13,45	12,50	12,00



Mehr Artikel sind online verfügbar.





CGW1146 | 01146-01 Bib Apron Verona Classic Bag 90 x 75 cm

65% Polyester / 35% Baumwolle
90 x 75 cm (Länge x Breite)
215 g/m² CG Workwear

BLACK | BUGATTI | CHERRY | CHOCOLATE
DARK BLUE | ELEFANT | GRIFFIN | KHAKI
LAVA | LEAF | NAVY | OASIS
PUMPKIN | RAVEN | RED | REGENCY RED
SUNSHINE | TAUPE | TOFFEE | TURQUOISE
WHITE

Industriewäsche- und finishertauglich | Made in Germany | Waschbar bis 95 °C, alle Farben | Waschecht | Nackenband stufenlos verstellbar mit verdecktem Versteller | Band aus Schürzenstoff | Taschengröße 20 x 39 cm | Strapazierfähig | Hochveredeltes Mischgewebe

Preis	1	10
ab	45,22	39,58	38,51



CGW220 | 00220-01 Apron Perugia

65% Polyester / 35% Baumwolle
90 x 75 cm (Breite x Länge)
215 g/m² CG Workwear

BLACK | BOTTLE GREEN | BUGATTI | CARAMEL
CHERRY | CHOCOLATE | COPPER | CURRY
DARK BLUE | ELEFANT | GRIFFIN | KHAKI
LAVA | LEAF | MAGENTA | NAVY
PUMPKIN | RAVEN | RED | REGENCY RED
SAND | SUNSHINE | TAUPE | TOFFEE
TURQUOISE | WHITE

Stufenlos längenverstellbar | Bänder mit Tunnelzug individuell regulierbar | Elegantes Design mit schmalen Bindebändern | Aufgesetzte Doppeltasche | Strapazierfähig und langlebig | 95° C waschbar, industriewäschetauglich

Preis	1	10
ab	53,72	47,01	45,74





CGW0131 | 00131-44 Bib Apron Verona 90 GreeNature

65% Polyester / 35% Baumwolle
90 x 75 cm (Länge x Breite)
215 g/m² CG Workwear

BLACK | CHERRY | COOL GREY | GRIFFIN
NAVY | RAVEN

Polyester aus recycelten PET-Flaschen / Bio-Baumwolle | Indanthren gefärbt | Bis 95°C waschbar | Bügelleicht | Waschecht | Knitterarm | Nackenband stufenlos verstellbar | Industriewäsche geeignet | Finishertauglich | Made in Germany | Hautfreundlich

Preis	1	10
ab	36,27	31,73	30,87







CGW1170 | 01170-01 Bip Apron Gorizia

65% Polyester / 35% Baumwolle
90 x 75 cm (Breite x Länge)
215 g/m² CG Workwear

BLUE MELANGE | GREEN MELANGE | GREY MELANGE

Edle Melange Optik | Nackenband mit Schieber stufenlos verstellbar | Aufgesetzte Doppeltasche | Band aus Schürzenstoff | 95° C waschbar, industriewäschetauglich

Preis	1	10
ab	63,24	55,34	53,84

*Preise lagen bei Drucklegung nicht vor.







KY006 | LS 5 **Latzschürze Faro**

65% Polyester / 35% Baumwolle
75 x 95 cm (Breite x Länge)
215 g/m² Karlowsky

ANTHRACITE (CA. P. 7540C)	BLACK (CA. P. 419C)	BORDEAUX (CA. P. 209C)
LIGHT BROWN (CA. P. 438C)	NAVY (CA. P. 533C)	RED (CA. P. 186C)
SAND (CA. P. 7529C)	WHITE	

Köpergewebe, 215 g/m² | Hochveredelt, gekrumpft, waschecht, pflegeleicht | Latzschürze mit Bändern aus Schürzenstoff, mit Nahtsicherung | Länge des Nackenbands: ca. 60 cm | Industriewäschetauglich | Bis 95°C waschbar

Preis	1		10
ab	32,30	27,68	25,82







KY026 | LS7 **Latzschürze Denmark**

65% Polyester / 35% Baumwolle
75 x 95 cm (Breite x Länge)
215 g/m² Karlowsky

ANTHRACITE (CA. P. 7540C)	BLACK (CA. P. 419C)	BORDEAUX (CA. P. 209C)
LIGHT BROWN (CA. P. 438C)	NAVY (CA. P. 533C)	RED (CA. P. 186C)
SAND (CA. P. 7529C)	WHITE	

Köpergewebe, 215 g/m² | Hochveredelt, gekrumpft, waschecht, pflegeleicht | Latzschürze mit Bändern aus Schürzenstoff, mit Nahtsicherung | Länge des Nackenbands: ca. 60 cm | Aufgesetzte Tasche mit 2 Fächern, 40 x 20 cm | Industriewäschetauglich | Bis 95°C waschbar

Preis	1		10
ab	34,82	29,85	27,87







KY045 | BLS 3 **Basic Latzschürze**

65% Polyester / 35% Baumwolle
75 x 100 cm (Breite x Länge)
215 g/m² Karlowsky

ANTHRACITE (CA. P. 7540C)	BLACK (CA. P. 419C)	BLUE (CA. P. 7686C)
BORDEAUX (CA. P. 209C)	LIGHT BROWN (CA. P. 438C)	NAVY (CA. P. 533C)
RED (CA. P. 186C)	SAND (CA. P. 7529C)	WHITE

Köpergewebe, 215 g/m² | Latzschürze mit Bändern aus Schürzenstoff, mit Nahtsicherung | Länge des Nackenbands: ca. 60 cm | Waschbar bis 60 °C

Preis	1		10
ab	19,64	16,83	15,71

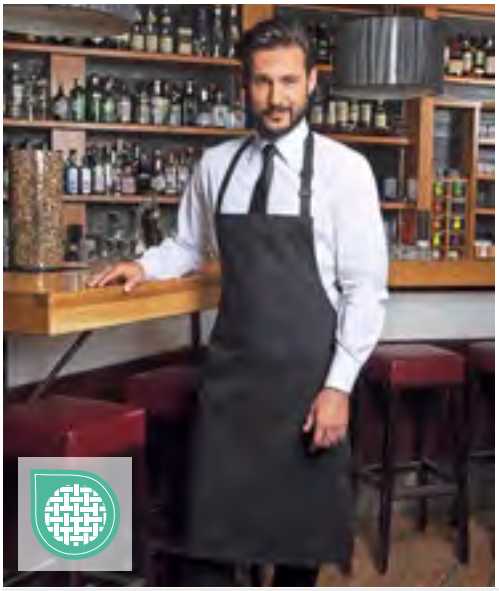





KY049 | BLS4 **Latzschürze Basic mit Schnalle**

65% Polyester / 35% Baumwolle
75 x 90 cm (Breite x Länge)
215 g/m² Karlowsky

ANTHRACITE (CA. P. 7540C)	AUBERGINE (CA. P. 5185C)	BASALT GREY (CA. P. 4276C)	BLACK (CA. P. 419C)
BLUE (CA. P. 7686C)	BORDEAUX (CA. P. 209C)	CAMEL (CA. P. 7504C)	FOREST GREEN (CA. P. 554C)
LIGHT BROWN (CA. P. 438C)	LIME (CA. P. 4212C)	MOSS GREEN (CA. P. 7764C)	MUSTARD (CA. P. 146C)
NAVY (CA. P. 533C)	PINE GREEN (CA. P. 4189C)	RASPBERRY (CA. P. 4059C)	RED (CA. P. 186C)
ROSE (CA. P. 4065C)	SAND (CA. P. 7529C)	SUN YELLOW (CA. P. 127C)	TURQUOISE (CA. P. 639C)
WHITE			

Köpergewebe, 215 g/m² | Latzschürze mit Bändern aus Schürzenstoff, mit Nahtsicherung | Latzband mit Schnalle zum stufenlosen Einstellen der Länge bis 70 cm | Waschbar bis 60 °C |

Preis	1		10
ab	20,71	17,75	16,56







KY123 | BLS6 **Kurze Latzschürze Basic mit Schnalle und Tasche**

65% Polyester / 35% Baumwolle
75 x 60 cm (Breite x Länge)
215 g/m² Karlowsky

ANTHRACITE (CA. P. 7540C)	AUBERGINE (CA. P. 5185C)	BASALT GREY (CA. P. 4276C)	BLACK (CA. P. 419C)
BLUE (CA. P. 7686C)	BORDEAUX (CA. P. 209C)	CAMEL (CA. P. 7504C)	FOREST GREEN (CA. P. 554C)
LIGHT BROWN (CA. P. 438C)	LIME (CA. P. 4212C)	MOSS GREEN (CA. P. 7764C)	MUSTARD (CA. P. 146C)
NAVY (CA. P. 533C)	PINE GREEN (CA. P. 4189C)	RASPBERRY (CA. P. 4059C)	RED (CA. P. 186C)
ROSE (CA. P. 4065C)	SAND (CA. P. 7529C)	SUN YELLOW (CA. P. 127C)	TURQUOISE (CA. P. 639C)
WHITE			

Maße: 75 x 60 cm (Breite x Länge) | Köpergewebe, 65% Polyester / 35% Baumwolle, 215g/m² | Kurze Latzschürze mit Bändern aus Schürzenstoff | Zusätzliche Strapazierfähigkeit durch Nahtsicherung an den Schürzenbändern | Latzbandlänge kann einfach und flexibel durch eine Schnalle eingestellt werden (Länge bis 70 cm) | Funktionelle, aufgesetzte Tasche mit zwei Fächern (40 x 20 cm)

Preis	1		10
ab	21,02	18,02	16,83

Mehr Artikel sind online verfügbar.




PW112 | PR112 **Apron (Fairtrade Cotton)**

100% Baumwolle
60 x 84 cm (Breite x Länge)
200 g/m² Premier Workwear

BLACK (CA. P. BLACK C)

Fairtrade-zertifizierte Baumwolle | Nackenband aus gleichem Material mit Größenverstellung | Schleifenbänder aus gleichem Material | Waschbar bis 40° C | Einzelne Tasche

Preis	1		10
ab	25,11	23,80	22,87




PW120 | PR120 **Recycled & Organic Fairtrade Bib Apron**

65% Polyester / 35% Baumwolle
86 x 72 cm
280 g/m² Premier Workwear

BLACK (CA. P. BLACK C) | DARK GREY (CA. P. 425C) | NAVY (CA. P. 533C) | RED (CA. P. 201C) | WHITE

65% zertifiziertes recyceltes Polyester / 35% zertifizierte Bio-Baumwolle | 86 cm lang und 72 cm breit, mit 90 cm langen Bändern | Zwei schräge Seitentaschen mit einer Tiefe von 24 cm und einer Breite von 18 cm | Schwere Latzschürze in regulärer Länge | Über eine Schnalle am Nackenband verstellbar

Preis	1		10
ab	27,37	25,94	24,92




PW130 | PR130 **Calibre Heavy Cotton Canvas Bib Apron**

100% Baumwolle
72 x 86 cm (Breite x Länge)
320 g/m² Premier Workwear

BLACK (CA. P. BLACK C) | BURGUNDY | DARK GREY | KHAKI | NATURAL | NAVY (CA. P. 2378C) | RED | SILVER (CA. P. COOL GRAY 7C)

Latzschürze in regulärer Länge (86 cm lang und 72 cm breit) | Schwer und strapazierfähig | Große Metall-Ösen | 90 cm lange Bindebänder | Dazu passt: Hüftschürze „Calibre“ (PR133)

Preis	1		10
ab	22,73	21,30	20,44





PW150 | PR150 **Colours Collection Bib Apron**

65% Polyester / 35% Baumwolle (Denim: 70% Polyester / 30% Baumwolle)
72 x 86 cm (Breite x Länge), Black & White: 91 x 102 cm (Breite x Länge)
195 g/m² (Denim: 265 g/m²) Premier Workwear

72 x 86 cm, 91 x 102 cm

BLACK (CA. P. BLACK C) | WHITE

72 x 86 cm

APPLE (CA. P. 360C)	AQUA (CA. P. 344C)	AUBERGINE (CA. P. 5115C)
BLACK DENIM (CA. P. 433C)	BLUE DENIM (CA. P. 2166C)	BOTTLE GREEN (CA. P. 560C)
BROWN (CA. P. 476C)	BURGUNDY (CA. P. 216C)	CAMEL (CA. P. 132C)
CHARCOAL (CA. P. 6 U)	CHESTNUT (CA. P. 7525C)	CORNFLOWER (CA. P. 279C)
CYAN (CA. P. CYAN C)	DARK GREY (CA. P. 431C)	DUCK EGG BLUE (CA. P. 7466C)
EMERALD (CA. P. 341C)	FUCHSIA (CA. P. 219C)	GREY DENIM (CA. P. 425C)
HOT PINK (CA. P. 214C)	INDIGO DENIM (CA. P. 2767C)	KELLY GREEN (CA. P. 355C)
KHAKI (CA. P. 7503C)	LATTE (CA. P. 7530C)	LAVENDER (CA. P. 2573C)
LEMON (CA. P. 127C)	LIGHT BLUE (CA. P. 2708C)	LILAC (CA. P. 264C)
LIME (CA. P. 382C)	MAGENTA (CA. P. MAGENTA C)	MARINE BLUE (CA. P. 281C)
MIDBLUE (CA. P. 2718)	MOCHA (CA. P. 7505C)	MOSS GREEN (CA. P. 2410C)
MUSHROOM (CA. P. 410C)	MUSTARD (CA. P. 7405C)	NATURAL (CA. P. 1205C)
NAVY (CA. P. 2766C)	OASIS GREEN (CA. P. 371C)	OLIVE (CA. P. 378C)
ORANGE (CA. P. 1655C)	PALE GREY (SILVER) (CA. P. 428C)	PEACOCK (CA. P. 7477C)
PINK (CA. P. 1895C)	PISTACHIO (CA. P. 578C)	PURPLE (CA. P. 269C)
RASPBERRY CRUSH (CA. P. 234C)	RED (CA. P. 200C)	RICH VIOLET (CA. P. 2587C)
ROSE (CA. P. 5015C)	ROYAL (CA. P. 286C)	SAGE (CA. P. 5497C)
SALSA (CA. P. 187C)	SAPPHIRE (CA. P. 300C)	STEEL (CA. P. 7545C)
STRAWBERRY RED (CA. P. 186C)	SUNFLOWER (CA. P. 136C)	TEAL (CA. P. 3155C)
TERRACOTTA (CA. P. 159C)	TURQUOISE (CA. P. 312C)	YELLOW (CA. P. YELLOW C)

Klassische Premier-Schürze erhältlich in 60 Farben | Pflegeleicht | 60° Wäsche | Verstellbare Schnalle am Nackenband | Ausschnitt aus dem gleichen Stoff wie Hauptstoff | 90 cm lange Bänder aus identischem Material | In Black und White jetzt auch in XL erhältlich

Preis	1		10
ab	12,38	11,42	10,97

*Preise lagen bei Drucklegung nicht vor.





EX1394 | 13949 Latzschürze Basic

100% Polyester
100 x 80 cm (Länge x Breite)
220 g/m² Exner

BLACK | WHITE

Mit durchgehenden Stoffbändern | 100 x 80 cm

Preis	1		10
ab	14,52	13,45	12,61





EASY

EX141 | 141 Latzschürze XXL 100 x 100 cm

65% Polyester / 35% Baumwolle (Black Pinstripe: 100% Baumwolle)
100 x 100 cm
220 g/m² Exner

BLACK	BLACK PINSTRIPE	BORDEAUX
GRAPHITE	PURPLE	RED
SILVER GREY	TOFFEE	WHITE

Stoffbänder | Verstellbares Halsband | Softausstattung, bügelleicht | Tasche auf dem rechten Oberschenkel ((B) 18 x (H) 20 cm) | Farbe Black: Industriewäsche geeignet (bis 75 °C) | Andere Farben waschbar bis 60 °C |

Preis	1		10
ab	36,53	33,92	31,65





EX106 | 10620 Latzschürze 80 x 100 cm

65% Polyester / 35% Baumwolle
80 x 100 cm (Breite x Länge)
220 g/m² Exner

BLACK	BORDEAUX	BOTTLE GREEN
GRAPHITE	HOT PINK	LEMON GREEN
NAVY	PURPLE	RED
ROYAL BLUE	SAND	SILVER GREY
TOFFEE	TURQUOISE	WHITE
YELLOW		

Stoffbänder | Verstellbares Halsband | Tasche auf dem rechten Oberschenkel ((B) 18 x (H) 20 cm) | Farbe Black: Industriewäsche geeignet (bis 75 °C) | Andere Farben waschbar bis 60 °C | |

Preis	1		10
ab	21,78	20,23	18,92





X967 | HS8073 Hobby Apron

65% Polyester / 35% Baumwolle (Natural: 100% Baumwolle)
73 x 80 cm (Breite x Länge)
240 g/m² Link Kitchen Wear

BLACK	BORDEAUX	BOTTLE GREEN	BROWN
DARK GREY (CA. P. 431)	KHAKI	MOUSE GREY	NATURAL (CA. P. 7499)
NAVY	ORANGE	PURPLE	RED
ROYAL	TERRACOTTA (CA. P. 4840)	WHITE	YELLOW

Köperbindung | Vorgeschrumpft | Reaktiv gefärbt | Die Tasche vorne hat eine Größe von 19 x 35 cm und sitzt gleichmäßig auf Höhe der Taille. | Verstärkt an Belastungspunkten | Pflegeleicht | Unbedruckt, waschbar bis 60° C

Preis	1		10
ab	20,83	17,78	17,30



NT5220 Schürze

65% Polyester / 35% Baumwolle
75 x 85 cm (Breite x Länge)
240 g/m²

BLACK	BORDEAUX	BOTTLE GREEN	BROWN
DARK GREY	GREY	LIME GREEN	NATURAL
NAVY	OLIVE GREEN	ORANGE	PURPLE
RED	ROYAL BLUE	WHITE	YELLOW

Vorgewaschen | Reaktiv gefärbt | Verstellbares Nackenband | Tasche vorne ca. 18 x 32 cm (Breite x Länge)

Preis	1		10
ab	11,85	9,83	9,16

Mehr Artikel sind online verfügbar.





CGW1135 | 01135-01 **Apron Vittoria Classic**

65% Polyester / 35% Baumwolle
105 x 75 cm (Länge x Breite)
215 g/m² CG Workwear

BLACK | CHERRY | RAVEN

Made in Germany | Sommelierschürze | Nackenband mit drei Druckknöpfen verstellbar | Kleine Brusttasche | Seitlich aufgesetzte Doppeltasche | Bänder aus Schürzenstoff | Verstärktes Schürzenband | Strapazierfähig | Knitterarm

Preis	1		10
ab	51,46	45,03	43,82





CGW1145 | 01145-01 **Bib Apron Verona Bag 110 x 75 cm**

65% Polyester / 35% Baumwolle
110 x 75 cm (Länge x Breite)
215 g/m² CG Workwear

BLACK | CHOCOLATE | DARK BLUE | KHAKI | PALE GREY | TAUPE | TOFFEE | WHITE

Klassische Latzschürze mit aufgesetzter Tasche (20 x 39 cm) | Bis 95°C waschbar | Indanthren gefärbt | Knitterarm | Bügelleicht | Waschecht | Industriewäsche geeignet | Finishertauglich | Nackenband stufenlos verstellbar | Made in Germany | Hautfreundlich

Preis	1		10
ab	46,84	40,98	39,89





CGW42141 | 42141-01/14/32 **Potenza X Classic Strap Set**

65% Polyester / 35% Baumwolle (Melange: 50% Baumwolle / 50% Polyester)
230 x 2,5 cm
CG Workwear

BLACK | BUGATTI | CHERRY | CHOCOLATE | DARK BLUE | ELEFANT | GRIFFIN | KHAKI | LAVA | LEAF | MARINE | PALE GREY | RAVEN | RED | REGENCY RED | SAND | SUNSHINE | TAUPE | TOFFEE | WHITE

Zwei Bänder für Latzschürzen, je 230 cm lang und 2,5 cm breit | Mit Druckknopf zum Befestigen an der Schürzen-Öse | Im Rücken gekreuzte Bänder zur Entlastung des Nackens und stufenlosen Verstellung | Hochveredeltes Mischgewebe | Knitterarm | Strapazierfähig | Bis 95°C waschbar | Industriewäsche- und finishertauglich

Preis	1		10
ab	21,02	18,37	17,87





K518 | KK518 **Bib Superwash® 60° Pocket Apron Unisex**

65% Polyester / 35% Baumwolle
89 x 92 cm (Länge x Breite)
190 g/m² Kustom Kit

DARK GREY | NAVY | WHITE

Unisex | Superwash 60 Twill-Stoff | Lange Latzschürze | Stoffbänder am Bund | Verstellbarer Halsausschnitt mit Kunststoffverstellern | Doppelte Tasche | Gewebtes Etikett

Preis	1		10
ab	17,99	16,18	15,37





K515 | KK515 **Bib Superwash® 60° Bar Apron Unisex**

100% Baumwolle
One Size
280 g/m² Kustom Kit

LIME | ORANGE | RASPBERRY | ROYAL

Unisex | Superwash 60 Twill-Stoff | Bänder in derselben Farbe am Bund | Zwei offene Taschen | Verstellbares Nackenband mit schwarzer Kunststoffschlaufe | Gewebtes Label |

Preis	1		10
ab	34,11	30,70	29,16





K517 | KK517 **Bib Superwash® 60° Apron Unisex**

65% Polyester / 35% Baumwolle
89 x 92 cm (Länge x Breite)
190 g/m² Kustom Kit

BLACK | DARK GREY | NAVY | WHITE

Unisex | Superwash 60 Twill-Stoff | Lange Latzschürze | Bänder aus dem gleichen Stoff am Bund | Verstellbarer Halsausschnitt mit Kunststoffverstellern | Gewebtes Etikett

Preis	1		10
ab	16,80	15,11	14,38

*Preise lagen bei Drucklegung nicht vor.





NEW COLOUR

EASY CARE

L990 | 88010 Long Apron Gala

65% Polyester / 35% Baumwolle

75 x 90 cm (Breite x Länge)

240 g/m² SOL´S

APPLE GREEN	AQUA	BOTTLE GREEN	BROWN
BURGUNDY	CHOCOLATE	DARK GREY (SOLID)	DARK PURPLE
DEEP BLACK	GOLD	KELLY GREEN	NAVY
ORANGE	ORCHID PINK	PURE GREY	RED
ROPE	ROYAL BLUE 241	WHITE	

Pflegeleicht | Große 2-teilige Tasche (Gesamtgröße: ca. 20 x 40 cm (H x B)) | Durch Metall-Schnalle verstellbare Nackenschlaufe

Preis	1	📦	10 📦
ab	15,07	12,78	11,92

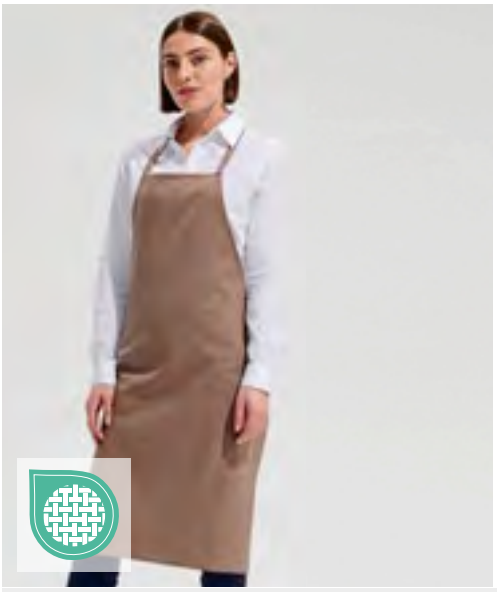



L04094 | 04094 Cotton Apron Glasgow

100% Baumwolle

65 x 90 cm

SOL´S

BLACK	BOTTLE GREEN	BRIGHT RED	FLASH PINK
GRAPHITE	LIGHT ORANGE	NATURAL	ROYAL BLUE 241
TAUPE	ULTRAMARINE	WHITE	YELLOW GREEN

Ungebürstete Baumwolle | Gerader Kragen | Länge bis unterhalb des Knies | Bindegürtel hinten

Preis	1	📦	10 📦
ab	6,07	5,16	5,02





Label

60°

L03569 | 03569 Unisex Gamma Apron

100% Baumwolle

90 x 75 cm

240 g/m² SOL´S

ANCIENT PINK	BLACK	BOTTLE GREEN	BURGUNDY
CHOCOLATE	DARK GREY (SOLID)	NAVY	RED
ROPE	WHITE		

Twill 240 | 100% Bio-Baumwolle | Bio-Schürze | Große Vordertaschen mit Doppelfächern | Verstellbarer Ausschnitt | Einheitsgröße: 90 x 75 cm

Preis	1	📦	10 📦
ab	20,09	17,52	16,78





L04341 | 04341 Apron Granada

90% Polyester / 10% Baumwolle

98 x 70 cm

190 g/m² SOL´S

BLACK	BURGUNDY	CHOCOLATE	DARK GREY (SOLID)
GREEN EMPIRE	NAVY	RED	ROPE
WHITE			

Große Vordertaschen mit 2 Fächern | Verstellbar

Preis	1	📦	10 📦
ab	9,02	7,69	7,45

Mehr Artikel sind online verfügbar.


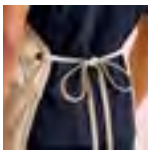


PW181 | PR181 **Artisan´s Choice Double Pocket Canvas Apron**

60% Baumwolle / 40% Polyester
72 x 86 cm (Breite x Länge)
310 g/m² Premier Workwear

BLACK (CA. P. BLACK C) | DARK GREY (CA. P. 425C) | NATURAL (CA. P. 4755C) | OLIVE (CA. P. 7763C)

Schwere Latzschürze aus Canvas-Material mit abgerundeten Kanten | Kann als Latz- oder Hüftschürze getragen werden | Mit hohem Baumwollanteil und 40% zertifiziertem recyceltem Polyester | Verstellbares, geknotetes Nackenband und passende Bindebänder (90 cm) | Mittige Doppeltasche, jeweils 14,5 cm breit und 18 cm lang

Preis	1		10
ab	22,25	19,87	18,83





KY072 | LS 14 **Latzschürze Santorini**

65% Polyester / 35% Baumwolle
75 x 95 cm (Breite x Länge)
215 g/m² Karlowsky

ANTHRACITE (CA. P. 7540C) | BLACK (CA. P. 419C) | BORDEAUX (CA. P. 209C) | LIGHT BROWN (CA. P. 438C) | NAVY (CA. P. 533C) | RED (CA. P. 186C) | SAND (CA. P. 7529C) | WHITE

Köpergewebe, 215 g/m² | Hochveredelt, gekrumpft, waschecht, pflegeleicht | Latzschürze mit Bändern aus Schürzenstoff, mit Nahtsicherung | Latzband mit Druckknopf zum Einstellen der Länge in 3 verschiedenen Stufen | Industriewäschetauglich | Bis 95°C waschbar |

Preis	1		10
ab	35,58	30,49	28,46



NB4455 | 04455 **High-End Bib Apron Erold**

100% Baumwolle
115 x 104 cm
270 g/m² NEOBLU

DEEP BLACK | NIGHT | OPTIC WHITE

Extra lange, sehr strapazierfähige Chef-Latzschürze | Fixiertes Nackenband | Großes Taillenband – 88 cm | Canvas

Preis	1		10
ab	23,30	20,30	19,47

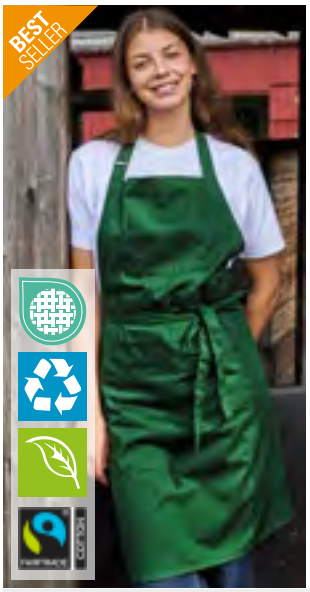


NE92021 | O92021 **Kitchen Apron**

80% Baumwolle / 20% Polyester
90 x 90 cm
210 g/m² Neutral

BLACK | BOTTLE GREEN | NAVY

80% Bio-Baumwolle / 20% recyceltes Polyester (rPET) | Zertifizierte Fairtrade-Baumwolle | Köperbindung | Innentasche auf der Brust | Federmäppchen | Verstellbarer Gurt mit Schnalle

Preis	1		10
ab	38,63	33,11	31,75

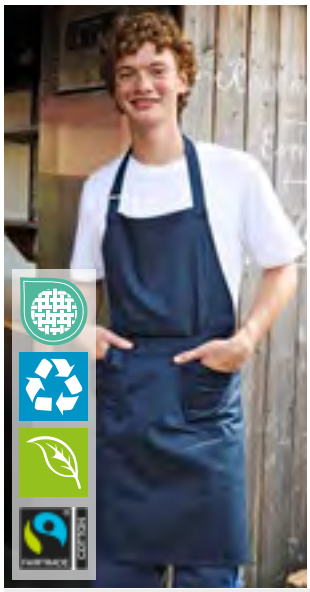


NE92020 | O92020 **Waiters Apron**

80% Baumwolle / 20% Polyester
90 x 90 cm
210 g/m² Neutral

BLACK | BOTTLE GREEN | NAVY

80% Bio-Baumwolle / 20% recyceltes Polyester (rPET) | Zertifizierte Fairtrade-Baumwolle | Köperbindung | Taschen mit Fächern für Tablet, Stifte und Küchentücher | Verstellbarer Gurt mit Schnalle

Preis	1		10
ab	38,63	33,11	31,75

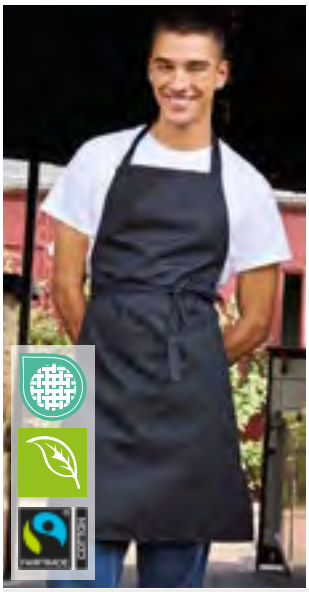


NE92003 | O92003 **Chef Apron**

100% Baumwolle
70 x 90 cm (Breite x Länge)
210 g/m² Neutral

BLACK | WHITE

Fairtrade-zertifizierte Baumwolle | Zertifizierte Bio-Baumwolle | Schweres Twillgewebe | Fixiergurte | Metall-Druckknöpfe | Neutral- und Fairtrade-Label an der Seite

Preis	1		10
ab	31,46	26,97	25,87

*Preise lagen bei Drucklegung nicht vor.

NEO BLU







NB4454 | 04454 **Bib Apron Edgar**

65% Polyester / 35% Baumwolle

108 x 98 cm

240 g/m²

NEOBLU

DEEP BLACK | NIGHT | SOFT GRAY

Recycelter Polyester | Große Fronttasche mit 2 Fächern und Utensilientasche | Verstellbar mithilfe einer Halskordel mit Druckknöpfen | Lange Taillenkordel zum Knoten - 103 cm

Preis	1	📦	10 📦
ab	23,30	20,30	19,47

Mehr Artikel sind online verfügbar.







WM364 | W364 **Fairtrade Cotton Adult Craft Apron**

100% Baumwolle
70 x 93 cm
290 g/m²
Westford Mill

BLACK | FRENCH NAVY | NATURAL

Fairtrade-zertifizierte Baumwolle | Baumwoll-Drill | 290 g/m² (10 oz/yd²) | Latzschürze | Große Vordertasche | Baumwoll-Bindeband mit verstellbarer Schiebeschnalle | 100cm lange Baumwoll-Taillenbänder im Fischgrätmuster | Schürzenlänge: 93cm | Schürzenbreite: 70 cm

Preis	1	10
ab	12,09	11,40	10,16







NT5221 **Latzschürze Bio**

100% Baumwolle
75 x 85 cm (Breite x Länge)

NATURAL

100% Bio-Baumwolle | Nachhaltige Schürze | Funktional und schmutzabweisend | Praktische Tasche auf der Vorderseite | 75 x 85 cm (Breite x Länge)

Preis	1	10
ab	12,80	10,61	9,90







EASY CARE

X9090 | BBQKB9090JNS **Barbecue apron with cross bands**

Denim Blue: 80% Baumwolle / 20% Polyester, Denim Black: 100% Baumwolle
90 x 90 cm
300 g/m²
Link Kitchen Wear

DENIM BLACK | DENIM BLUE

Twill-Gewebe | Reaktiv gefärbt | Riegelstiche an Belastungspunkten | Vorgeschrumpft

Preis	1	10
ab	28,56	24,37	23,73





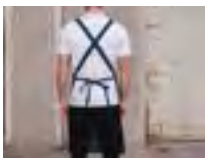

X9090P | HSKB9090JNS **Hobby apron with cross bands and pocket**

80% Baumwolle / 20% Polyester
90 x 90 cm
300 g/m²
Link Kitchen Wear

DENIM BLUE

Twill-Gewebe | Reaktiv gefärbt | Riegelstiche an Belastungspunkten | Vorgeschrumpft | Tasche 19 x 35 cm

Preis	1	10
ab	29,46	25,13	24,49

*Preise lagen bei Drucklegung nicht vor.





X986 | MS8572 Multi Apron

80% Polyester / 20% Baumwolle (Cherry, Olive: 100% Polyester)
72 x 85 cm (Breite x Länge)
200 g/m² Link Kitchen Wear

APPLE (CA. P. 360)	AUBERGINE (CA. P. 5115)	BLACK	BOTTLE GREEN (CA. P. 560)
BROWN (CA. P. 476)	BURGUNDY (CA. P. 216)	CHERRY (CA. P. 219)	DARK GREY (CA. P. 431)
EMERALD (CA. P. 341)	KHAKI (CA. P. 7503)	LEMON (CA. P. 127)	LIGHT BLUE (CA. P. 2708)
LIME (CA. P. 382)	MIDBLUE (CA. P. 2718)	NAVY (CA. P. 2766)	OLIVE (CA. P. 378)
ORANGE (CA. P. 1655)	PALE GREY (SILVER) (CA. P. 428)	PINK (CA. P. 1895)	POSTMAN GREY (CA. P. 7545)
PURPLE (CA. P. 269)	RED (CA. P. 200)	ROYAL (CA. P. 286)	SAGE (CA. P. 5497)
STRAWBERRY RED (CA. P. 186)	SUNFLOWER (CA. P. 136C)	TURQUOISE (CA. P. 312)	WHITE

Köperbindung | Vorgeschrumpft | Reaktiv gefärbt | Verstellbares Nackenband | Verstärkt an Belastungspunkten | Pflegeleicht | Unbedruckt, waschbar bis 60° C

Preis	1		10
ab	14,28	12,19	11,88

X987 | GS8572 Grill Apron

80% Polyester / 20% Baumwolle (Olive: 100% Polyester)
72 x 85 cm (Breite x Länge)
200 g/m² Link Kitchen Wear

APPLE (CA. P. 360)	AUBERGINE (CA. P. 5115)	BLACK	BOTTLE GREEN (CA. P. 560)
BROWN (CA. P. 476)	BURGUNDY (CA. P. 216)	CHERRY (CA. P. 219)	DARK GREY (CA. P. 431)
EMERALD (CA. P. 341)	HOT PINK (CA. P. 241C)	KHAKI (CA. P. 7503)	LEMON (CA. P. 127)
LIGHT BLUE (CA. P. 2708)	LIME (CA. P. 382)	MIDBLUE (CA. P. 2718)	NAVY (CA. P. 2766)
OLIVE (CA. P. 378)	ORANGE (CA. P. 1655)	PALE GREY (SILVER) (CA. P. 428)	PINK (CA. P. 1895)
POSTMAN GREY (CA. P. 7545)	PURPLE (CA. P. 269)	RED (CA. P. 200)	ROYAL (CA. P. 286)
SAGE (CA. P. 5497)	STRAWBERRY RED (CA. P. 186)	SUNFLOWER (CA. P. 136C)	TURQUOISE (CA. P. 312)
WHITE			

Köperbindung | Vorgeschrumpft | Reaktiv gefärbt | Verstellbares Nackenband | Die Tasche vorne ist 25 x 20 cm groß und enthält einen praktischen Stifthalter | Verstärkt an Belastungspunkten | Pflegeleicht | Unbedruckt, waschbar bis 60° C

Preis	1		10
ab	15,68	13,40	13,04



X1003 | SS11073 Shoemakers Apron

65% Polyester / 35% Baumwolle
110 x 73 cm
240 g/m² Link Kitchen Wear

BLACK	NAVY (CA. P. 2766)

Köperbindung | Vorgeschrumpft | Reaktiv gefärbt | Die Brusttasche hat eine Größe von 14 x 14 cm und die Hüfttasche eine Größe von 18 x 18 cm | Verstärkt an Belastungspunkten | Pflegeleicht | Unbedruckt, waschbar bis 60° C

Preis	1		10
ab	23,78	20,30	19,78



X1008 | BBQC8070 Cotton Barbecue Apron

100% Baumwolle
80 x 70 cm
230 g/m² Link Kitchen Wear

BLACK	BORDEAUX	DARK GREY (CA. P. 431)
MOUSE GREY	NAVY (CA. P. 2766)	RED (CA. P. 200)
WHITE		

Köperbindung | Vorgeschrumpft | Reaktiv gefärbt | Pflegeleicht | |

Preis	1		10
ab	16,28	13,90	13,54



X1012 | HSC8070 Cotton Hobby Apron

100% Baumwolle
80 x 70 cm
230 g/m² Link Kitchen Wear

BLACK	BORDEAUX	DARK GREY (CA. P. 431)
MOUSE GREY	NAVY (CA. P. 2766)	RED (CA. P. 200)
WHITE		

Köperbindung | Vorgeschrumpft | Reaktiv gefärbt | Die Tasche vorne hat eine Größe von 19 x 35 cm und sitzt gleichmäßig auf Höhe der Taille | Verstärkt an Belastungspunkten | Pflegeleicht | Unbedruckt, waschbar bis 60° C

Preis	1		10
ab	18,37	15,68	15,28

Mehr Artikel sind online verfügbar.





X979 | BBQ9073ADJ **Barbecue Apron Adjustable**

65% Polyester / 35% Baumwolle
73 x 90 cm (Breite x Länge)
240 g/m² Link Kitchen Wear

BLACK | BORDEAUX | BOTTLE GREEN
BROWN | DARK GREY (CA. P. 431) | MOUSE GREY
NAVY | ORANGE | RED
ROYAL | WHITE | YELLOW

Köperbindung | Vorgeschrumpft | Reaktiv gefärbt | Verstellbares Nackenband | Verstärkt an Belastungspunkten | Pflegeleicht | Unbedruckt, waschbar bis 60° C

Preis	1		10
ab	23,21	19,80	19,28





X990 | HS9090JNS **Jeans Hobby Apron**

80% Baumwolle / 20% Polyester
90 x 90 cm
300 g/m² Link Kitchen Wear

BLACK | DENIM BLUE

Köperbindung | Vorgeschrumpft | Reaktiv gefärbt | Die Tasche vorne hat eine Größe von 19 x 35 cm und sitzt gleichmäßig auf Höhe der Taille | Verstärkt an Belastungspunkten | Pflegeleicht | Unbedruckt, waschbar bis 40° C

Preis	1		10
ab	24,25	20,68	20,16





KY133 | BLS 9 **Übergrößen Latzschürze Basic mit Schnalle und Tasche**

65% Polyester / 35% Baumwolle
100 x 100 cm
215 g/m² Karlowsky

ANTHRACITE (CA. P. 7540C) | BASALT GREY (CA. P. 4276C) | BLACK (CA. P. 419C)
BORDEAUX (CA. P. 209C) | FOREST GREEN (CA. P. 554C) | LIGHT BROWN (CA. P. 438C)
MOSS GREEN (CA. P. 7764C) | NAVY (CA. P. 533C) | RED (CA. P. 186C)
SAND (CA. P. 7529C) | WHITE

Körpergewebe | Extragroße Latzschürze mit Bändern aus Schürzenstoff | Entwickelt speziell für große, kurvige Menschen | Zusätzliche Strapazierfähigkeit durch Nahtsicherung an den Schürzenbändern | Latzbandlänge kann einfach und flexibel durch eine Schnalle eingestellt werden (Länge bis 78 cm) | Funktionelle, aufgesetzte Tasche mit 2 Fächern (40 x 20 cm)

Preis	1		10
ab	23,97	20,54	19,16





PW113 | PR113 **Organic Denim Fairtrade Bib Apron**

100% Baumwolle
80 x 72 cm
235 g/m² Premier Workwear

BLACK DENIM (CA. P. 532C) | BROWN DENIM (CA. P. 4705C) | INDIGO DENIM

Twill aus 100% Bio-Baumwolle | Fairtrade-zertifizierte Baumwolle | 80 cm lang und 72 cm breit, mit 107 cm langen Bändern | Zwei auf Gehrung geschnittene Taschen mit einer Tiefe von 20 cm und einer Breite von 19,5 cm mit Kontrastnähten | Schnalle zur Längeneinstellung in antikem Messing/Rotguss am Nackenband

Preis	1		10
ab	27,37	25,94	24,92





PW122 | PR122 **‚Regenerate' Bib Apron**

Black Denim: 53% Baumwolle / 41% Polyester / 6% Viskose, Indigo Denim: 58% Baumwolle / 36% Polyester / 6% Viskose, Grey Denim: 55% Baumwolle / 36% Polyester / 9% Viskose, Natural Denim: 44% Baumwolle / 37% Polyester / 19% Viskose
86 x 72 cm (Länge x Breite)
275 g/m² Premier Workwear

BLACK DENIM (CA. P. 426C) | GREY DENIM (CA. P. COOL GRAY 10C) | NATURAL DENIM (CA. P. 4755C)

Zertifizierte recycelte Baumwolle aus gebrauchtem Denim und zertifiziertes recyceltes Polyester aus Altkunststoff | Hergestellt in einem kohlenstoffarmen Werk | Umweltfreundlich | Schräge Seitentaschen (23 cm Tiefe x 17,5 cm Breite) mit Kontrastbesatz | Verstellbares Nackenband mit Knotendetail | Kontrastnähte | Verstellbare, antike Messingschnalle am Nackenband | Mit 90 cm langen Bändern

Preis	1		10
ab	35,82	33,56	32,23





PW132 | PR132 **Cotton Chino Bib Apron**

100% Baumwolle
72 x 86 cm (Breite x Länge)
235 g/m² Premier Workwear

BLACK (CA. P. BLACK C) | KHAKI | NAVY (CA. P. 2378C)
STEEL (CA. P. COOL GREY 11C)

Latzschürze in regulärer Länge (86 cm lang und 72 cm breit) | Im Chino-Stil genähte Taschen mit Nieten | Tasche oben mittig | Nackenbändchen mit Schnalle und verstellbarem Druckknopfverschluss | Dazu passt: Hüftschürze „Chino" (PR133)

Preis	1		10
ab	29,87	28,44	27,30

*Preise lagen bei Drucklegung nicht vor.



KARLOWSKY



60°

KY113 | LS 29 Latzschürze Urban Casual-Style

100% Baumwolle
68 x 80 cm (Breite x Länge)
273 g/m² Karlowsky

BEIGE (CA. P. 7529 C) | BLACK (CA. P. 419C) | CHOCOLATE (CA. P. 440 C) | KHAKI (CA. P. 7497 C) | STONE GREY (CA. P. 2332 C)

Köpergewebe, 273 g/m² | Waschecht | Latzschürze in Twill-Optik mit Bändern aus Schürzenstoff | Latzband mit Schnalle zum stufenlosen Einstellen der Länge | Bronzierte Nieten und kontrastfarbige Steppnähte | Praktische Stoffschlaufe auf der rechten Seite zum Befestigen eines Kassierhalfters oder Geschirrtuchs | Linksseitige Tasche (19 x 21 cm) | Bis 60 °C waschbar

Preis	1		10
ab	39,94	34,25	31,96



BEST SELLER

KARLOWSKY





60°

KY044 | BLS5 Latzschürze Basic mit Tasche und Schnalle

65% Polyester / 35% Baumwolle
75 x 90 cm (Breite x Länge)
215 g/m² Karlowsky

ANTHRACITE (CA. P. 7540C) | AUBERGINE (CA. P. 5185C) | BASALT GREY (CA. P. 4276C) | BLACK (CA. P. 419C) | BLUE (CA. P. 7686C) | BORDEAUX (CA. P. 209C) | CAMEL (CA. P. 7504C) | FOREST GREEN (CA. P. 554C) | LIGHT BROWN (CA. P. 438C) | LIME (CA. P. 4212C) | MOSS GREEN (CA. P. 7764C) | MUSTARD (CA. P. 146C) | NAVY (CA. P. 533C) | PINE GREEN (CA. P. 4189C) | RASPBERRY (CA. P. 4059C) | RED (CA. P. 186C) | ROSE (CA. P. 4065C) | SAND (CA. P. 7529C) | SUN YELLOW (CA. P. 127C) | TURQUOISE (CA. P. 639C) | WHITE

Köpergewebe, 215 g/m² | Latzschürze mit Bändern aus Schürzenstoff, mit Nahtsicherung | Latzband mit Schnalle zum stufenlosen Einstellen der Länge bis 70 cm | Aufgesetzte Tasche mit 2 Fächern (40 x 20 cm) | Waschbar bis 60 °C |

Preis	1		10
ab	21,66	18,56	17,33



PREMIER

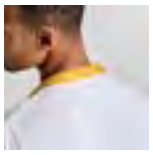



PW190 | PR190 Colours Swap & Pop Apron - Body

65% Polyester / 35% Baumwolle
70 x 86 cm (Breite x Länge)
195 g/m² Premier Workwear

BLACK (CA. P. BLACK C) | BOTTLE GREEN (CA. P. 7484C) | BURGUNDY (CA. P. 209C) | DARK GREY (CA. P. 425C) | KHAKI (CA. P. 7536C) | NAVY (CA. P. 533C) | OLIVE (CA. P. 7763C) | RED (CA. P. 201C) | ROYAL (CA. P. 7687C) | TURQUOISE (CA. P. 7703C)

Schürze mit separat erhältlichen Schürzenträgern für zweifarbiges Branding (siehe PR191) | Mit Druckknöpfen zur sicheren Befestigung der Riemen | Spültuchhalter aus Hauptmaterial | Hergestellt aus 65% zertifiziertem recyceltem Polyester | Mittige Tasche mit 34cm Breite x 21cm Länge

Preis	1		10
ab	12,97	10,47	9,92



BEST SELLER

PREMIER



PW191 | PR191 Colours Swap & Pop Apron - Strap

65% Polyester / 35% Baumwolle
2,5 x 90 cm (Breite x Länge)
195 g/m² Premier Workwear

BLACK (CA. P. BLACK C) | BOTTLE GREEN (CA. P. 7484C) | BROWN (CA. P. 4975C) | BURGUNDY (CA. P. 209C) | DARK GREY (CA. P. 425C) | EMERALD (CA. P. 7728C) | HOT PINK (CA. P. 215C) | KHAKI (CA. P. 7536C) | LIME (CA. P. 2304C) | MUSTARD (CA. P. 2006C) | NAVY (CA. P. 533C) | OLIVE (CA. P. 7763C) | ORANGE (CA. P. 172C) | PINK (CA. P. 707C) | PURPLE (CA. P. 7447C) | RED (CA. P. 201C) | ROYAL (CA. P. 7687C) | SAGE (CA. P. 5497C) | TURQUOISE (CA. P. 7703C) | WHITE

Schürzenträger mit separat erhältlicher Schürze für zweifarbiges Branding (PR190) | Mit stabilen Druckknöpfen zur Befestigung am Schürzenkörper | Nackenband mit verstellbarer Schiebeschnalle | Hergestellt aus 65% zertifiziertem recyceltem Polyester | Druckknöpfe mit gleichfarbigen Kappen für Farbkontinuität

Preis	1		10
ab	7,62	5,24	4,95



PREMIER





60°

EASY CARE

PW121 | PR121 ‚Barley' Contrast Stitch Bib Apron

65% Polyester / 35% Baumwolle
86 x 72 cm (Länge x Breite)
195 g/m² Premier Workwear

BLACK (CA. P. BLACK C)/CHARCOAL (CA. P. 7540C) | KHAKI (CA. P. 7536C)/BROWN (CA. P. 4975C) | NAVY (CA. P. 533C)/CAMEL (CA. P. 2318C) | OLIVE (CA. P. 7763C)/CHESTNUT (CA. P. 7581C)

Zertifiziertes recyceltes Polyester aus Altkunststoff | Umweltfreundlich | Ösen- und Nietendetail | Kontrastnähte | Schräge Seitentaschen (24 cm Tiefe x 17 cm Breite) und Tasche mit Reißverschluss in der Mitte | Verstellbare, antike Messingschnalle am Nackenband | Mit 90 cm langen Bändern | Pflegeleicht (Easy Care)

Preis	1		10
ab	24,28	22,37	21,49

Mehr Artikel sind online verfügbar.





KY028 | LS11 **Latzschürze Carlo**

100% Baumwolle
70 x 90 cm (Breite x Länge)
185 g/m² Karlowsky

BLACK (CA. P. 419C) | BORDEAUX (CA. P. 209C) | NAVY (CA. P. 533C)

Köpergewebe, 185 g/m² | Hochveredelt, gekrumpft, farbig bedruckt, weiße Nadelstreifen | Latzschürze mit Bändern aus Schürzenstoff, mit Nahtsicherung | Latzband mit Schnalle zum stufenlosen Einstellen der Länge bis 70 cm | Aufgesetzte Tasche mit 2 Fächern, 34 x 18 cm | Waschbar bis 40°C

Preis	1		10
ab	36,89	31,63	29,51





EX198 | 19806 **Latzschürze Canvas 75 x 100 cm**

65% Polyester / 35% Baumwolle
75 x 100 cm (Breite x Länge)
330 g/m² Exner

BLACK WASHED | DARK GREEN WASHED | MID BROWN WASHED | OLIVE WASHED | ROYAL BLUE WASHED | TOFFEE WASHED

Latzschürze mit durchgehenden Stoffbändern | Verstellbares Kunstleder-Nackenband mit je zwei Druckknöpfen | Aufgesetzte Tasche mit zwei Fächern und Nieten | Tasche ca. 40 x 18 cm (B x H) | Exner-Label am Saum | Bis 30°C waschbar

Preis	1		10
ab	47,96	44,63	41,65





EX288 | 28814 **Unisex Latzschürze**

100% Baumwolle
80 x 70 cm (Länge x Breite)
400 g/m² Exner

GRAPHITE | OLIVE

Mit Kreuzbindung im Rücken | Breite: 70 cm / Länge: 80 cm | Mit drei unterteilten Taschen | Zier-Öse | PU-Leder-Verzierung | Mit durgängigen Stoffbändern, austauschbar, mit Karabiner

Preis	1		10
ab	52,00	48,31	45,10




EX285 | 28514 **Latzschürze Canvas mit Zier-Label**

100% Baumwolle
80 x 70 cm (Länge x Breite)
400 g/m² Exner

BLACK | GRAPHITE | LIGHT BLUE | NAVY | OLIVE | ORANGE | RED | SAND | SILVER GREY | TOFFEE

Mit Kreuzbindung im Rücken | Breite: 70 cm / Länge: 80 cm | Mit einer großen, unterteilten Tasche | Mit durchgängigen Stoffbändern, austauschbar, mit je zwei Druckknöpfen | Zier-Label aus PU-Leder auf Brusthöhe links, bedruckbar, abnehmbar

Preis	1		10
ab	52,00	48,31	45,10




EX286 | 28614 **Latzschürze Canvas**

100% Baumwolle
80 x 70 cm (Länge x Breite)
400 g/m² Exner

BLACK | GRAPHITE | LIGHT BLUE | NAVY | OLIVE | ORANGE | RED | SAND | SILVER GREY | TOFFEE | WHITE

Mit Kreuzbindung im Rücken | Breite: 70 cm / Länge: 80 cm | Mit drei Taschen | Mit durchgängigen Stoffbändern, austauschbar, mit Karabiner

Preis	1		10
ab	52,00	48,31	45,10







KY116 | LS 25 **Latzschürze Urban X-Style**

100% Baumwolle
68 x 80 cm (Breite x Länge)
273 g/m² Karlowsky

BEIGE (CA. P. 7529 C) | BLACK (CA. P. 419C) | CHOCOLATE (CA. P. 440 C) | KHAKI (CA. P. 7497 C) | STONE GREY (CA. P. 2332 C)

Köpergewebe, 273 g/m² | Waschecht | Latzschürze in Twill-Optik mit Kreuzträgern zur Entlastung des Nackens | Einfaches Abnehmen und Befestigen aller Bänder mit Hilfe von Karabinerverschlüssen | Stufenloses Einstellen der Länge durch Schnallen | Zusätzliches Taillenband zum Regulieren der Weite | Bronzierte Nieten und kontrastfarbige Steppnähte | Funktionale Bänder aus Echtleder | Praktische Stoffschlaufe auf der rechten Seite zum Befestigen eines Kassierhalfters oder Geschirrtuchs | Linksseitige Tasche (16 x 24 cm) und Stiftfach auf Brusthöhe | Bis 60 °C waschbar

Preis	1		10
ab	71,95	61,67	57,57

*Preise lagen bei Drucklegung nicht vor.





KY119 | LS 38

Latzschürze Urban-Look mit Kreuzbändern und Tasche

65% Polyester / 35% Baumwolle
70 x 85 cm (Breite x Länge)
215 g/m² Karlowsky

AUBERGINE (CA. P. 5185C) | CINNAMON (CA. P. 2321C) | MOSS GREEN (CA. P. 7764C) | PEBBLE (CA. P. 4268C) | STEEL BLUE (CA. P. 2380C)

Maße: 70 x 85 cm (Breite x Länge) | Köpergewebe, 65% Polyester / 35% Baumwolle, 215g/m² | Waschecht, pflegeleicht | Latzschürze mit abnehmbaren, kontrastfarbigen Bändern | Trendbewusste Kombination aus elegantem Look und coolem Streetwear-Style | Kontrastbänder in natureller Optik | Alle Bänder können einfach und schnell mit Hilfe von Druckknöpfen angebracht und abgenommen werden | Beide Schürzenbänder werden über den Schultern getragen und entlasten so den Nackenbereich | Funktionaler Verschluss: die Träger werden auf der Rückseite gekreuzt, anschließend durch die Schnallen gezogen und dann verknotet (flexibel längen- und höhenverstellbar) | Modern, angeschrägte Kanten an den Schürzen-Enden | Stiftschlaufe auf der rechten Brustseite | Linksseitige Tasche (19 x 21 cm) mit kontrastfarbiger Schlaufe zum Befestigen von Stiften, Geschirrtüchern oder anderer Küchenutensilien

Preis	1	📦	10 📦
ab	42,65	36,56	34,11





KY120 | LS 39

Latzschürze Urban-Nature mit Kreuzbändern und großer Tasche

65% Polyester / 35% Baumwolle
70 x 85 cm (Breite x Länge)
215 g/m² Karlowsky

AUBERGINE (CA. P. 5185C) | CINNAMON (CA. P. 2321C) | MOSS GREEN (CA. P. 7764C) | PEBBLE (CA. P. 4268C) | STEEL BLUE (CA. P. 2380C)

Maße: 70 x 85 cm (Breite x Länge) | Köpergewebe, 65% Polyester / 35% Baumwolle, 215g/m² | Waschecht, pflegeleicht | Latzschürze mit abnehmbaren, kontrastfarbigen Bändern | Unverwechselbare Charakteristik aus klassischem Charme und urbanem Look | Besondere Eyecatcher sind die Kreuzträger mit natureller Optik | Beide Schürzenbänder werden über den Schultern getragen und entlasten so den Nackenbereich | Funktionaler Verschluss: die Träger werden auf der Rückseite gekreuzt, anschließend durch die Ösen gezogen und dann verknotet (flexibel längen- und höhenverstellbar) | Beide Bänder sind einfach abnehmbar und können separat gewaschen werden | Mittig, aufgesetzte Taschen inklusive: 1 zentrales Großraumfach (39 x 20 cm), 2 seitliche Stifttäcker und 1 kleine, aufgesetzte Tasche (17 x 11 cm)

Preis	1	📦	10 📦
ab	44,55	38,18	35,63





KY054 | LS 37

Latzschürze Green-Generation

65% Polyester / 35% Baumwolle
70 x 85 cm (Breite x Länge)
215 g/m² Karlowsky

AUBERGINE (CA. P. 5185C) | BLACK (CA. P. 419C) | CINNAMON (CA. P. 2321C) | MOSS GREEN (CA. P. 7764C) | PEBBLE (CA. P. 4268C) | STEEL BLUE (CA. P. 2380C)

Köpergewebe, 215 g/m² | Waschecht, pflegeleicht, nachhaltig | Modern, komfortabele Latzschürze am Puls der Zeit die Nachhaltigkeit und Style perfekt verbindet | Polyesteranteil aus recyceltem Plastik | Zeitloses, modernes Front-Design trifft auf urbane Kreuzträger aus Echtleder und Kontrastbändern am Rücken | Kontrastbänder in natureller Optik | Beide Schürzenbänder werden über den Schultern getragen und entlasten so den Nackenbereich | Alle Bänder können mithilfe von Druckknöpfen flexibel abgenommen oder angebracht werden | Funktionaler Verschluss: Kontrastbänder auf der Rückseite kreuzen, durch die Schnallen ziehen und dann verknoten (flexibel längen- und höhenverstellbar) | Modern, angeschrägte Kanten an den Schürzen-Enden

Preis	1	📦	10 📦
ab	80,63	69,12	64,52





KY056 | LS 40

Latzschürze New-Nature

65% Polyester / 35% Baumwolle
70 x 85 cm (Breite x Länge)
215 g/m² Karlowsky

AUBERGINE (CA. P. 5185C) | BLACK (CA. P. 419C) | CINNAMON (CA. P. 2321C) | MOSS GREEN (CA. P. 7764C) | PEBBLE (CA. P. 4268C) | STEEL BLUE (CA. P. 2380C)

Köpergewebe, 215 g/m² | waschecht, pflegeleicht, nachhaltig | moderne und nachhaltige Latzschürze in naturellem urbanen Stil | Der Artikel enthält 65% recyceltes Polyester und wurde umweltverträglich und sozial verantwortlich produziert | Tailien- und Latzbänder aus kontrastfarbigen Kordeln sorgen für eine natürliche Optik und einen hervorragenden Sitz | Stoffverstärkung am Latzband sorgt für einen angenehmeren Tragekomfort im Nackenbereich | Leistentasche auf Brusthöhe für Stifte oder Gastropinzetten | Kontrastnähte an der Tasche ergänzen den naturverbundenen Look | Grüner Knopf zertifiziert, www.g-k.eu/karlowsky

Preis	1	📦	10 📦
ab	47,91	41,08	38,34





PW144 | PR144

Annex Oxford Bib Apron

100% Baumwolle
72 x 86 cm (Breite x Länge)
220 g/m² Premier Workwear

BLACK (CA. P. BLACK C) | BURGUNDY (CA. P. 209C) | MOSS GREEN (CA. P. 418C) | MUSTARD (CA. P. 7405C) | NAVY (CA. P. 2380C)

Gefärbtes Baumwollgarn, Oxford-Webart | Nackenband aus Kunstleder mit höhenverstellbarer Schnalle und Nietendetail | Stoffhalter aus Kunstleder und Seitenlaschen mit Nietendetail | Tasche in der Mitte | Doppelter D-Ring-Verschluss an der Taille

Preis	1	📦	10 📦
ab	28,20	26,89	25,85

Mehr Artikel sind online verfügbar.



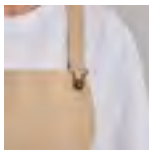

PW129 | PR129 Cross Back Barista Bib Apron

100% Baumwolle (Denim: 70% Baumwolle / 30% Polyester)
72 x 86 cm (Breite x Länge)
320 g/m² (Denim: 265 g/m²) Premier Workwear

BLACK (CA. P. BLACK C) | BLACK DENIM (CA. P. 433C) | DARK GREY (CA. P. 431C) | GREY DENIM (CA. P. 425C) | INDIGO DENIM (CA. P. 2767C) | KHAKI (CA. P. 7503C) | NAVY (CA. P. 2766C) | SILVER (CA. P. 428C)

Inklusive Bändern aus gleichem Material | Mitteltasche vorn mit eingearbeitetem Stifthalter | Schnallenverschlüsse im Latzhosenstil | Metall-Ösen an der Taille zur Befestigung der Bänder | 86 cm lang und 72 cm breit | Zusätzliche austauschbare Bänder erhältlich: PW119

Preis	1		10
ab	28,68	27,37	26,30





PW134 | PR134 District Waxed Look Denim Bib Apron

100% Baumwolle
72 x 86 cm (Breite x Länge)
350 g/m² Premier Workwear

BLACK DENIM (CA. P. 433C) | INDIGO DENIM (CA. P. 2767C)

100% Baumwolle mit Acryl-Beschichtung im Waxed-Look | Strapazierfähige Wachs-Schicht-Optik | XL-Jeanstasche mit Naht- und Nietendetail | Farblich abgesetzte Taillenbänder, die mit Metall-Ösen gesichert werden | Stoffdetails wie aufgesetzte Tasche und Spültuchhalter | 86cm lang und 72cm breit

Preis	1		10
ab	35,82	34,39	33,03





PW137 | PR137 Calibre Heavy Cotton Canvas Pocket Apron

100% Baumwolle
72 x 86 cm (Breite x Länge)
320 g/m² Premier Workwear

BLACK (CA. P. BLACK C) | BURGUNDY (CA. P. 209C) | DARK GREY (CA. P. 425C) | KHAKI (CA. P. 7536C) | NATURAL (CA. P. 4755C) | NAVY (CA. P. 533C) | RED (CA. P. 201C) | SILVER (CA. P. 429C)

Schwerer Baumwoll-Canvas | Vier genähte Taschenfächer | Genietetes Taschendetail | XL-Öse für das Nackenband | Schwer und strapazierfähig

Preis	1		10
ab	23,56	22,13	21,25





PW126 | PR126 Jeans Stitch Denim Bib Apron

70% Baumwolle / 30% Polyester
72 x 86 cm (Breite x Länge)
Premier Workwear

BLACK DENIM (CA. P. 433C) | INDIGO DENIM (CA. P. 2767C)

Denim-Latzschürze | Vier Taschenfächer | Kupfernieten | Kontrastnaht-Detail | Verstellbare Schnalle am Nackenband | Baumwoll-Twill

Preis	1		10
ab	23,80	22,37	21,49




NT5260 Schürze PU

100% Polyurethan
63 x 83 cm (Breite x Länge)

BROWN/DARK GREY | DARK GREY/BROWN

Verstellbares Nacken- und Gürtelband | Metall-Schnalle aus Messing | Schlaufen für Grillwerkzeug

Preis	1		10
ab	30,08	24,92	23,25





PW127 | PR127 Domain Contrast Denim Bib Apron

70% Baumwolle / 30% Polyester
72 x 86 cm (Breite x Länge)
265 g/m² Premier Workwear

BLACK DENIM (CA. P. 433C) | INDIGO DENIM (CA. P. 2767C)

Nackenband mit Metallschnallen-Verschluss zur Höhenverstellung | 36 cm breite, mittige Tasche mit rückseitigem Kontrastdetail und Stiftfach | Farblich abgesetzte Denim-Tasche oben mittig | Metall-Ösen sichern die 100 cm langen Stoffbänder | 86 cm lang und 72 cm breit | Dazu passt: Hüftschürze „Domain" (PR128)

Preis	1		10
ab	25,23	23,92	22,99

*Preise lagen bei Drucklegung nicht vor.





KY166 | LS 41 **Latzschürze Denim Urban-Style**

100% Baumwolle
72 x 85 cm (Breite x Länge)
370 g/m² Karlowsky

DENIM BLUE (CA. P. 533 C)

Köpergewebe | Waschecht | Latzschürze mit abnehmbaren, kontrastfarbigen Bändern | Originaler Denim-Look dank bronzierter Nieten und kontrastfarbiger Steppnähte | Kontrastbänder in natureller Optik | Beide Schürzenbänder werden über den Schultern getragen und entlasten so den Nackenbereich | Stiftschlaufe auf der linker Brustseite | Zentraler Taschenkomplex in Hüfthöhe mit 2 Eingriffstaschen (23,5 x 40 cm) und 2 kleineren aufgesetzten Taschen (23,5 x 22 cm)

Preis	1	📦	10 📦
ab	53,24	45,62	42,58





EX283 | 2830731 **Latzschürze Denim**

100% Baumwolle
80 x 70 cm (Länge x Breite)
340 g/m² Exner

NAVY

Mit Kreuzbindung im Rücken | Breite: 70 cm / Länge: 80 cm | Mit fünf Taschen | PU-Leder-Verzierung | Nackenband mit Karabiner

Preis	1	📦	10 📦
ab	44,03	40,82	38,08





PW136 | PR136 **Division Waxed Look Denim Bib Apron With Faux Leather**

100% Baumwolle
72 x 86 cm (Breite x Länge)
350 g/m² Premier Workwear

BLACK (CA. P. BLACK C)/TAN DENIM (CA. P. 146C) | BLACK DENIM (CA. P. 433C) | INDIGO (CA. P. 2380C)/BROWN DENIM (CA. P. 4705C) | INDIGO DENIM (CA. P. 2767C)

100% Baumwolle mit Acryl-Beschichtung im Waxed-Look | Wasserabweisende Oberfläche durch Wachsbeschichtung | Kontrastfarbene Details für Funktion und Dekoration | Kunstleder-Bänder und Nackenband mit verstellbarer Schnalle | 86cm lang und 72cm breit | Gefärbter Denim-Look durch kontrastfarbene Garne

Preis	1	📦	10 📦
ab	35,94	34,51	33,15





PW123 | PR123 **Espresso Bib Apron**

65% Polyester / 35% Baumwolle
70 x 81 cm (Breite x Länge)
195 g/m² Premier Workwear

BLACK (CA. P. BLACK C)/BLACK (CA. P. BLACK C) | BLACK (CA. P. BLACK C)/BROWN (CA. P. 4975C) | KHAKI (CA. P. 7503C)/BROWN (CA. P. 4975C) | NAVY (CA. P. 533C)/BROWN (CA. P. 4975C)

Oberer Besatz und Nackenband aus Kunstleder | Druckknöpfe am Halsbündchen zur Höhenverstellung | Metall-Ösen am Besatz zur Fixierung des Nackenbandes | Zwei praktische Faltentaschen à 13 cm |

Preis	1	📦	10 📦
ab	20,94	19,64	18,85

Mehr Artikel sind online verfügbar.





PW110 | PR110 Striped Bib Apron

100% Baumwolle
72 x 101 cm (Breite x Länge)
240 g/m² Premier Workwear

BLACK (CA. P. BLACK C)/WHITE | NAVY (CA. P. 2378C)/WHITE

Gestreifte Schürze im „Butchers"-Stil | Stoffgleiches Nackenband | 90 cm Schlaufenbänder aus Hauptmaterial | Breite 72 cm | Länge abTaille: 71 cm | Gesamtlänge: 101 cm | WRAP-Zertifizierung | |

Preis	1		10
ab	20,94	19,52	18,75





KY118 | LS 36 Asymmetrische Latzschürze Classic mit Tasche

65% Polyester / 35% Baumwolle
70 x 90 cm (Breite x Länge)
215 g/m² Karlowsky

ANTHRACITE (CA. P. 7540C) | BLACK (CA. P. 419C) | NAVY (CA. P. 533C)

Maße: 70 x 90 cm (Breite x Länge) | Köpergewebe, 65% Polyester / 35% Baumwolle, 215g/m² | Waschecht, pflegeleicht | Stilvoll, elegante Latzschürze in asymmetrischer Form | Alle Bänder bestehen aus Schürzenstoff und sind flexibel abnehmbar | Stufenloses Einstellen der Länge durch Schnalle am Latzband | Stiftschlaufe auf Brusthöhe | Angeschrägte Tasche (19 x 16/26 cm) auf rechter Seite

Preis	1		10
ab	46,72	40,06	37,39





PW182 | PR182 Clip 'n' Clasp Cross-Back Bib Apron

60% Baumwolle / 40% Polyester
86 x 72 cm
Premier Workwear

BLACK (CA. P. BLACK C) | DARK GREY (CA. P. 425C) | KHAKI (CA. P. 7536C) | NATURAL (CA. P. 4755C) | NAVY (CA. P. 533C) | OLIVE (CA. P. 7763C)

Zertifiziertes recyceltes Polyester | Schürze mit Kreuzrücken | Robustes und strapazierfähiges Canvas | Schnallen zur Sicherung der Bänder | Kunstlederdetail | Drei große aufgesetzte Taschen mit Nietendetail | Aufhänger aus dem gleichen Material | Ösen aus Rotguss/antikem Messing

Preis	1		10
ab	30,94	28,44	26,94





X988 | DS8572 Duo Apron

80% Polyester / 20% Baumwolle (Cherry, Olive: 100% Polyester)
72 x 85 cm (Breite x Länge)
200 g/m² Link Kitchen Wear

BLACK/APPLE (CA. P. 360) | BLACK/AUBERGINE (CA. P. 5115) | BLACK/BLACK
BLACK/BOTTLE GREEN (CA. P. 560) | BLACK/BROWN (CA. P. 476) | BLACK/BURGUNDY (CA. P. 216)
BLACK/CHERRY (CA. P. 219) | BLACK/DARK GREY (CA. P. 431) | BLACK/EMERALD (CA. P. 341)
BLACK/HOT PINK (CA. P. 241C) | BLACK/KHAKI (CA. P. 7503) | BLACK/LEMON (CA. P. 127)
BLACK/LIGHT BLUE (CA. P. 2708) | BLACK/LIME (CA. P. 382) | BLACK/MIDBLUE (CA. P. 2718)
BLACK/NAVY (CA. P. 2766) | BLACK/OLIVE (CA. P. 378) | BLACK/ORANGE (CA. P. 1655)
BLACK/PALE GREY (SILVER) (CA. P. 428) | BLACK/PINK (CA. P. 1895) | BLACK/POSTMAN GREY (CA. P. 7545)
BLACK/PURPLE (CA. P. 269) | BLACK/RED (CA. P. 200) | BLACK/ROYAL (CA. P. 286)
BLACK/SAGE (CA. P. 5497) | BLACK/STRAWBERRY RED (CA. P. 186) | BLACK/SUNFLOWER (CA. P. 136C)
BLACK/TURQUOISE (CA. P. 312) | BLACK/WHITE

Köperbindung | Vorgeschrumpft | Reaktiv gefärbt | Verstellbares Nackenband | Zwei Seitentaschen (25/15 x 17 cm) mit abgeschrägter Öffnung | Verstärkt an Belastungspunkten | Pflegeleicht | Unbedruckt, waschbar bis 60° C

Preis	1		10
ab	18,75	15,99	15,59





PW162 | PR162 Colours Collection Contrast Bib Apron

65% Polyester / 35% Baumwolle
72 x 86 cm (Breite x Länge)
195 g/m² Premier Workwear

BLACK/DARK GREY (CA. P. 431C) | BLACK/LIME (CA. P. 382C) | BLACK/RED (CA. P. 200C) | BLACK/TURQUOISE (CA. P. 312C)

Klassische Premier-Latzschürze mit kontrastfarbenem Einsatz | Umhängeband und Schlaufenbänder aus Hauptmaterial | Waschbar bis 60 °C | Verstellbare Schnalle | Zwei Fronttaschen mit abgeschrägter Öffnung | WRAP-Zertifizierung

Preis	1		10
ab	18,09	16,66	15,99

*Preise lagen bei Drucklegung nicht vor.

PREMIER®



>3XL

PW020 | PR020 Utility 2.0 Oversized T-Shirt

100% Baumwolle
XS, S, M, L, XL, XXL, 3XL, 4XL
220 g/m²
Premier Workwear

BLACK (CA. P. BLACK C) | BLACK-WHITE STRIPE | KHAKI (CA. P. 7536C) | NAVY (CA. P. 533C) | NAVY-WHITE STRIPE | WHITE

Fadeless Finish, bei dem die Farbe 20 oder mehr Wäschen lang leuchtend bleibt | Baumwolle, die von zertifizierten Landwirten der Better Cotton Initiative (BCI) angebaut wird | Übergroße, kastenförmige Unisex-Passform mit klassischem Rundhalsausschnitt | Strapazierfähige, schwere Baumwolle

Preis	1	📦	10📦
ab	19,75	17,61	16,68

PW023 | PR023 Utility 2.0 Ripstop Apron

65% Polyester / 35% Baumwolle
86 x 72 cm
255 g/m²
Premier Workwear

BLACK (CA. P. BLACK C) | DARK GREY (CA. P. 425C) | KHAKI (CA. P. 7536C) | NAVY (CA. P. 533C) | OLIVE (CA. P. 7763C)

Gewebtes Ripstop-Gewebe für Widerstandsfähigkeit gegen Abnutzung und Verschleiß | Enthält zertifiziertes recyceltes Polyester | Nackenband im Stil eines Sicherheitsgurtes mit Clip-Schnalle | Mittlere Teilung für mehr Bewegungsfreiheit | Vernietete Mitteltasche mit Stofflasche

Preis	1	📦	10📦
ab	24,28	21,78	20,63

Mehr Artikel sind online verfügbar.





CGW9520 | 09520-13 **Men´s Short Sleeve T-Shirt Taranto**

60% Baumwolle / 40% Polyester
S, M, L, XL, XXL, 3XL, 4XL
220 g/m² CG Workwear

ANTHRACITE | BLACK | NATURAL | NAVY | OLIVE | WHITE

Runder Ausschnitt | Figurbetont, schmale Ärmel | Strapazierfähige Doppelnähte | Seitennähte | Vorgewaschen, daher formbeständig und farbecht | Hoher Anteil an gekämmter Baumwolle | Angenehm glatt und weich | Bügelleicht | Bügelfrei | Industriewäsche- und finishertauglich | Waschbarkeit bei 95°C

Preis	1		10
ab	30,94	27,08	26,35

CGW9525 | 09525-13 **Ladies´ Short Sleeve T-Shirt Ragusa**

60% Baumwolle / 40% Polyester
XS, S, M, L, XL, XXL, 3XL, 4XL
220 g/m² CG Workwear

ANTHRACITE | BLACK | NATURAL | NAVY | OLIVE | WHITE

Runder Ausschnitt | Figurbetont, schmale Ärmel | Strapazierfähige Doppelnähte | Seitennähte | Vorgewaschen, daher formbeständig und farbecht | Hoher Anteil an gekämmter Baumwolle | Angenehm glatt und weich | Bügelleicht | Bügelfrei | Industriewäsche- und finishertauglich | Waschbarkeit bei 95°C

Preis	1		10
ab	30,89	27,04	26,30





W075 | H075 **Coolplus® T-Shirt**

100% Polyester
XS, S, M, L, XL, XXL, 3XL, 4XL, 5XL
180 g/m² Henbury

BLACK | CHARCOAL | NAVY | ROYAL | WHITE

Coolplus® Permanent Wicking Garn | Normale Passform | Gerippter Kragen | Zwillingsnadel genähter Saum und Ärmelbündchen | Seitliche Belüftungsöffnungen | Unisex-Passform | Waschbarkeit bis zu 60 Grad

Preis	1		10
ab	21,35	17,47	16,78

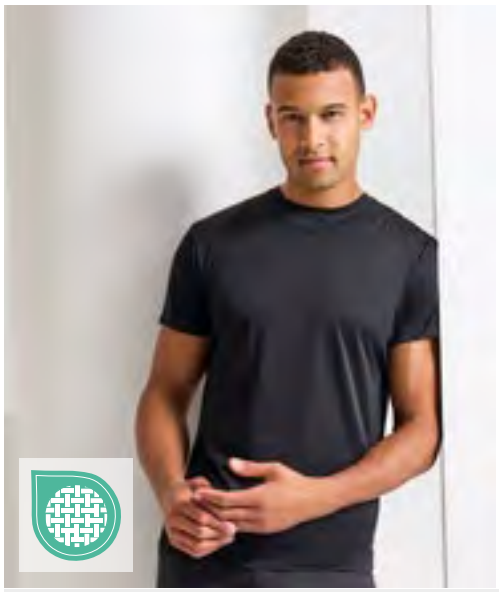



PW649 | PR649 **Coolchecker® Chef´s T-Shirt (Mesh Back)**

100% Polyester
XS, S, M, L, XL, XXL, 3XL
135 g/m² Premier Workwear

BLACK (CA. P. BLACK C) | WHITE

Rundhalsausschnitt | Netz-Rückenteil für gute Belüftung | Ventilationsöffnung unter den Ärmeln | Stifttasche am Ärmel | Feuchtigkeitstransportierendes Coolchecker-Finish

Preis	1		10
ab	14,28	13,21	12,69

*Preise lagen bei Drucklegung nicht vor.





PW218 | PR218 Men´s Long-John Roll Sleeve Tee

82% Polyester / 14% Viskose / 4% Elasthan
XS, S, M, L, XL, XXL, 3XL
190 g/m² Premier Workwear

BLACK (CA. P. BLACK C)	INDIGO (CA. P. 2380C)
WHITE	WHITE/NAVY (CA. P. 2766C)

Krempelärmel mit Knopflasche am Oberarm | Rundhalsausschnitt und Knopfleiste mit drei Knöpfen | Halsausschnitt und Ärmelbündchen gerippt und eingefasst | Weiches und dehnbares Material

Preis	1		10
ab	21,30	19,99	19,21





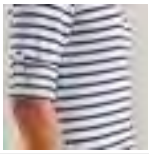

PW318 | PR318 Women´s Long-John Roll Sleeve Tee

82% Polyester / 14% Viskose / 4% Elasthan
XS, S, M, L, XL, XXL
190 g/m² Premier Workwear

BLACK (CA. P. BLACK C)	INDIGO (CA. P. 534C)
WHITE	WHITE/NAVY (CA. P. 2766C)

Krempelärmel mit Knopflasche am Oberarm | Rundhalsausschnitt und Knopfleiste mit drei Knöpfen | Halsausschnitt und Ärmelbündchen gerippt und eingefasst | Weiches und dehnbares Material

Preis	1		10
ab	21,30	19,99	19,21







CGW720 | 00720-13 Men´s Polo Iseo

60% Baumwolle / 40% Polyester
S, M, L, XL, XXL, 3XL, 4XL
230 g/m² CG Workwear

ANTHRACITE	BLACK	CHAMPAGNER
CHOCOLATE	NATURAL	NAVY
OLIVE	SILVER	WHITE

Bis 95°C waschbar | Kurzarm | Strick-Kragen | Doppelnähte | Ärmelbündchen | Seitliche Schlitze | Seitenschlitze versiegelt | Drei Knöpfe mit Kreuzstich-Befestigung |

Preis	1		10
ab	48,00	42,01	40,89







PW631 | PR631 Men´s Spun-Dyed Polo Shirt

100% Polyester
S, M, L, XL, XXL, 3XL, 4XL
160 g/m² Premier Workwear

BLACK (CA. P. BLACK C)	DARK GREY (CA. P. 425C)	FRENCH NAVY (CA. P. 303C)

Zertifiziertes recyceltes Polyester aus Altkunststoff | Spinngefärbtes Garn aus recyceltem Polyester | Ripp-Kragen | 3-Knopfleiste | Seitliche Belüftungsschlitze, atmungsaktiv | Feuchtigkeitsregulierende Eigenschaften | Ausgezeichnete Farbbeständigkeit gegenüber UV-Licht | Umweltfreundliches Spun-Färbeverfahren für weniger Wasserverbrauch, weniger Chemikalien und weniger CO2-Emissionen

Preis	1		10
ab	17,97	15,47	14,88







PW633 | PR633 Women´s Spun-Dyed Polo Shirt

100% Polyester
XS, S, M, L, XL, XXL
160 g/m² Premier Workwear

BLACK (CA. P. BLACK C)	DARK GREY (CA. P. 425C)	FRENCH NAVY (CA. P. 303C)

Zertifiziertes recyceltes Polyester aus Altkunststoff | Spinngefärbtes Garn aus recyceltem Polyester | Ripp-Kragen | 3-Knopfleiste | Seitliche Belüftungsschlitze, atmungsaktiv | Feuchtigkeitsregulierende Eigenschaften | Ausgezeichnete Farbbeständigkeit gegenüber UV-Licht | Umweltfreundliches Spun-Färbeverfahren für weniger Wasserverbrauch, weniger Chemikalien und weniger CO2-Emissionen

Preis	1		10
ab	17,97	15,47	14,88







CGW730 | 00730-13 Ladies´ Polo Susa

60% Baumwolle / 40% Polyester
XS, S, M, L, XL, XXL, 3XL, 4XL
230 g/m² CG Workwear

ANTHRACITE	BLACK	CHAMPAGNER
CHOCOLATE	NATURAL	NAVY
OLIVE	SILVER	WHITE

Bis 95°C waschbar | Kurzarm | Strick-Kragen | Doppelnähte | Ärmelbündchen | Seitliche Schlitze | Seitenschlitze versiegelt | Offene Knopfleiste ohne Knöpfe | Vorgewaschen | Tailliert |

Preis	1		10
ab	48,00	42,01	40,89

Mehr Artikel sind online verfügbar.



PW615 | PR615 **Men´s Coolchecker® Piqué Polo**

100% Polyester
S, M, L, XL, XXL, 3XL, 4XL, 5XL
155 g/m² Premier Workwear

S, M, L, XL, XXL, 3XL, 4XL, 5XL

BLACK (CA. P. BLACK C) | DARK GREY (CA. P. 431C) | NAVY (CA. P. 2766C)
RED (CA. P. 200C) | ROYAL (CA. P. 286C) | SILVER (CA. P. 428C)

S, M, L, XL, XXL, 3XL, 4XL

AUBERGINE (CA. P. 5115C) | BOTTLE GREEN (CA. P. 560C) | BURGUNDY (CA. P. 216C)
HOT PINK (CA. P. 214C) | LIGHT BLUE (CA. P. 2708C) | LIME (CA. P. 382C)
PURPLE (CA. P. 269C) | SAPPHIRE (CA. P. 300C) | TURQUOISE (CA. P. 312C)
WHITE

Poloshirt mit Knopfleiste | Knopfleiste mit drei Knöpfen | Extra lang geschnitten | Feuchtigkeitsregulierung | Ripp-Strick-Kragen | Einsätze für eine bessere Passform | WRAP-Zertifizierung |

Preis	1		10
ab	16,42	15,35	14,76



PW616 | PR616 **Women´s Coolchecker® Piqué Polo**

100% Polyester
XS, S, M, L, XL, XXL
155 g/m² Premier Workwear

AUBERGINE (CA. P. 5115C) | BLACK (CA. P. BLACK C) | BOTTLE GREEN (CA. P. 560C)
BURGUNDY (CA. P. 216C) | DARK GREY (CA. P. 431C) | HOT PINK (CA. P. 214C)
LIGHT BLUE (CA. P. 2708C) | LIME (CA. P. 382C) | NAVY (CA. P. 2766C)
PURPLE (CA. P. 269C) | RED (CA. P. 200C) | ROYAL (CA. P. 286C)
SAPPHIRE (CA. P. 300C) | SILVER (CA. P. 428C) | TURQUOISE (CA. P. 312C)
WHITE

Poloshirt mit Knopfleiste | Knopfleiste mit drei Knöpfen | Extra lang geschnitten | Feuchtigkeitsregulierung | Ripp-Strick-Kragen | Einsätze für eine bessere Passform | WRAP-Zertifizierung |

Preis	1		10
ab	16,42	15,35	14,76



PW321 | PR321 **Women´s Microcheck (Gingham) Short Sleeve Cotton Shirt**

100% Baumwolle
XS, S, M, L, XL, XXL, 3XL
115 g/m² Premier Workwear

BLACK (CA. P. BLACK C)/WHITE | LIGHT BLUE (CA. P. 2717C)/WHITE
NAVY (CA. P. 2378C)/WHITE | RED/WHITE

Beliebtes Vichy-Muster | Figurbetonter Schnitt | Brustabnäher und Abnäher hinten | Abgerundeter Saum | Weicher Kragen

Preis	1		10
ab	30,35	28,44	27,30



PW618 | PR618 **Men´s Contrast Coolchecker® Polo**

100% Polyester
S, M, L, XL, XXL, 3XL, 4XL
155 g/m² Premier Workwear

BLACK (CA. P. BLACK C)/LIME (CA. P. 382C) | BLACK (CA. P. BLACK C)/ORANGE (CA. P. 1655C)
BLACK (CA. P. BLACK C)/PURPLE | BLACK (CA. P. BLACK C)/RED (CA. P. 200C)
BLACK (CA. P. BLACK C)/SUNFLOWER (CA. P. 136C) | BLACK (CA. P. BLACK C)/WHITE
DARK GREY (CA. P. 424C)/SILVER (CA. P. 428C) | NAVY (CA. P. 2378C)/WHITE
RED (CA. P. 200C)/BLACK (CA. P. BLACK C) | ROYAL (CA. P. 286C)/WHITE

Polyester-Piqué | Poloshirt mit Kontrastbesatz | Seitliche Einsätze für körpernahe Passform | Knopfleiste mit drei Knöpfen | Kragen und Ärmelabschlüsse in Ripp-Strick-Optik | Seitenschlitze | Feuchtigkeitstransportierendes Coolchecker-Gewebe

Preis	1		10
ab	20,35	19,16	18,42



PW619 | PR619 **Women´s Contrast Coolchecker® Polo**

100% Polyester
XS, S, M, L, XL, XXL
155 g/m² Premier Workwear

BLACK (CA. P. BLACK C)/LIME (CA. P. 382C) | BLACK (CA. P. BLACK C)/ORANGE (CA. P. 1655C)
BLACK (CA. P. BLACK C)/PURPLE | BLACK (CA. P. BLACK C)/RED (CA. P. 200C)
BLACK (CA. P. BLACK C)/SUNFLOWER (CA. P. 136C) | BLACK (CA. P. BLACK C)/WHITE
DARK GREY (CA. P. 424C)/SILVER (CA. P. 428C) | NAVY (CA. P. 2378C)/WHITE
RED (CA. P. 200C)/BLACK (CA. P. BLACK C) | ROYAL (CA. P. 286C)/WHITE

Polyester-Piqué | Poloshirt mit Kontrastbesatz | Seitliche Einsätze für körpernahe Passform | Knopfleiste mit drei Knöpfen | Kragen und Ärmelabschlüsse in Ripp-Strick-Optik | Seitenschlitze | Feuchtigkeitstransportierendes Coolchecker-Gewebe

Preis	1		10
ab	20,35	19,16	18,42



PW221 | PR221 **Men´s Microcheck (Gingham) Short Sleeve Cotton Shirt**

100% Baumwolle
XS, S, M, L, XL, XXL, 3XL
115 g/m² Premier Workwear

BLACK (CA. P. BLACK C)/WHITE | LIGHT BLUE (CA. P. 2717C)/WHITE
NAVY (CA. P. 2378C)/WHITE | RED/WHITE

Beliebtes Mikro-Vichy-Muster | Halbtaillierte Passform | Weicher Kragen | Passende Langarm-Version: PR220

Preis	1		10
ab	29,87	27,97	26,87

*Preise lagen bei Drucklegung nicht vor.







KY159 | TM 6 **Herren-Arbeitsshirt Performance**

60% Baumwolle / 40% Polyester
XS, S, M, L, XL, XXL, 3XL, 4XL, 5XL
150 g/m² Karlowsky

ANTHRACITE | BLACK | NAVY | SAGE (CA. P. 416C) | WHITE

Vorderseite: Köpergewebe | Rückseite: Jersey-Piqué, atmungsaktiv, feuchtigkeitsregulierend | Langen Ärmel | Tailliert geschnitten | Halsausschnitt mit schmalem Stehkragen und kleiner Knopfleiste | Brustleistentasche mit Knopf | Leistentasche am linken Ärmel

Preis	1		10
ab	74,45	63,81	59,57







KY158 | TF 4 **Damen-Arbeitsshirt Performance**

60% Baumwolle / 40% Polyester
XS, S, M, L, XL, XXL, 3XL
150 g/m² Karlowsky

ANTHRACITE | BLACK | NAVY | SAGE (CA. P. 416C) | WHITE

Vorderseite: Köpergewebe | Rückseite: Jersey-Piqué, atmungsaktiv, feuchtigkeitsregulierend | Lange Ärmel | Tailliert geschnitten | Halsausschnitt mit schmalem Stehkragen und kleiner Knopfleiste | Leistentasche am linken Ärmel

Preis	1		10
ab	74,45	63,81	59,57





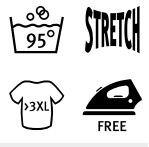

CGW615 | 00615-15 **Men´s Shirt Navelli**

49% Baumwolle / 49% Polyester / 2% Elastolefin
S, M, L, XL, XXL, 3XL, 4XL, 5XL
125 g/m² CG Workwear

BLACK | WHITE

Bequeme Passform | Kent-Kragen | Brusttasche | Hoher Tragekomfort durch Stretchanteil | Bis 95°C waschbar | Bügelfrei | Industriewäsche- und finishertauglich

Preis	1		10
ab	100,15	87,63	85,25





CGW580 | 00580-15 **Men´s Shirt Pretoro**

49% Baumwolle / 49% Polyester / 2% Elastolefin
S, M, L, XL, XXL, 3XL, 4XL, 5XL
125 g/m² CG Workwear

BLACK | WHITE

Slim Fit und | Stehkragen | Langärmelig | Hoher Tragekomfort durch Stretchanteil | Bis 95°C waschbar | Bügelfrei | Industriewäsche- und finishertauglich

Preis	1		10
ab	97,82	85,58	83,28







CGW590 | 00590-15 **Ladies´ Blouse Corvara**

49% Baumwolle / 49% Polyester / 2% Elastolefin
XS, S, M, L, XL, XXL, 3XL, 4XL, 5XL
125 g/m² CG Workwear

BLACK | WHITE

Slim Fit und | Stehkragen | Langärmelig | Hoher Tragekomfort durch Stretchanteil | Bis 95°C waschbar | Bügelfrei | Industriewäsche- und finishertauglich

Preis	1		10
ab	97,70	85,49	83,18







CGW625 | 00625-15 **Ladies´ Blouse Scerni**

49% Baumwolle / 49% Polyester / 2% Elastolefin
XS, S, M, L, XL, XXL, 3XL, 4XL, 5XL
125 g/m² CG Workwear

BLACK | WHITE

Bequeme Passform | Kent-Kragen | Langärmelig | Hoher Tragekomfort durch Stretchanteil | Bis 95°C waschbar | Bügelfrei | Industriewäsche- und finishertauglich

Preis	1		10
ab	99,96	87,47	85,11

Mehr Artikel sind online verfügbar.




PW203 | PR203 **Men's Long Sleeve 'Recyclight' Poplin Shirt**

65% Polyester / 35% Baumwolle
S, M, L, XL, XXL, 3XL, 4XL, 5XL
115 g/m² Premier Workwear

BLACK | WHITE

Zertifiziertes recyceltes Polyester | Verstärkter, formeller Kragen | Passe und Abnäher auf der Rückseite sorgen für gute Formgebung | Doppelknopfmanschette mit Manschettenloch | Ärmelschutz mit einem Knopf

Preis	1		10
ab	27,85	25,59	24,23




PW303 | PR303 **Women's Long Sleeve 'Recyclight' Poplin Shirt**

65% Polyester / 35% Baumwolle
XS, S, M, L, XL, XXL, 3XL, 4XL
115 g/m² Premier Workwear

BLACK | WHITE

Zertifiziertes recyceltes Polyester | Weicher Kragen | Doppelknopfmanschette | Ärmelschutz mit einem Knopf | Rückenabnäher für eine feminine Passform | Abgerundeter Saum

Preis	1		10
ab	27,85	25,59	24,23





PW252 | PR252 **Men´s Maxton Check Long Sleeve Shirt**

65% Polyester / 35% Baumwolle
S, M, L, XL, XXL, 3XL
110 g/m² Premier Workwear

BLACK (CA. P. BLACK C)/RED (CA. P. 201C) | LIGHT BLUE (CA. P. 2707C)/WHITE
NAVY (CA. P. 533C)/WHITE | SILVER (CA. P. 429C)/WHITE
STEEL (CA. P. 431C)/BLACK (CA. P. BLACK C)

Gefärbtes Baumwollgarn | Ein-Knopf-Manschette und Ärmelschutz | Verdeckter Button-Down-Kragen | Pflegeleichtes Material

Preis	1		10
ab	26,54	24,16	23,21




PW258 | PR258 **Men´s Banded Collar Grandad Long Sleeve Shirt**

65% Polyester / 35% Baumwolle
XS, S, M, L, XL, XXL, 3XL
115 g/m² Premier Workwear

BLACK | WHITE

Klassischer „Großvater"-Kragen mit Knopfverschluss oben | Zwei-Knopf-Manschette und Ärmelschutz | Knöpfe in Perlmutt-Optik | Rückenpasse und Falten

Preis	1		10
ab	27,49	25,59	24,59




PW358 | PR358 **Women´s Banded Collar Grandad Shirt**

65% Polyester / 35% Baumwolle
XS, S, M, L, XL, XXL
115 g/m² Premier Workwear

BLACK | WHITE

Klassischer „Großvater"-Kragen mit Knopfverschluss oben | Zwei-Knopf-Manschette und Ärmelschutz | Knöpfe in Perlmutt-Optik | Brustabnäher und Abnäher hinten

Preis	1		10
ab	27,97	25,59	24,59

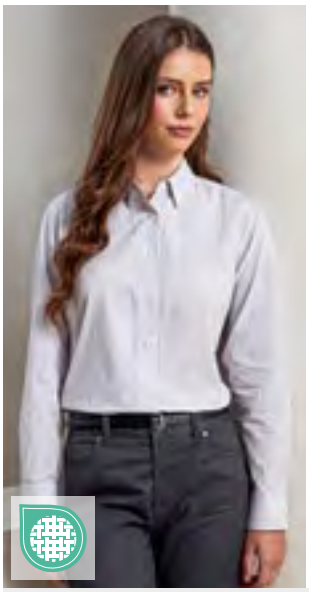



PW352 | PR352 **Women´s Maxton Check Long Sleeve Shirt**

65% Polyester / 35% Baumwolle
XS, S, M, L, XL, XXL
110 g/m² Premier Workwear

BLACK (CA. P. BLACK C)/RED (CA. P. 201C) | LIGHT BLUE (CA. P. 2707C)/WHITE
NAVY (CA. P. 533C)/WHITE | SILVER (CA. P. 429C)/WHITE
STEEL (CA. P. 431C)/BLACK (CA. P. BLACK C)

Gefärbtes Baumwollgarn, Popeline | Ein-Knopf-Manschette und Ärmelschutz | Verdeckter Button-Down-Kragen | Pflegeleichtes Material

Preis	1		10
ab	26,54	24,16	23,21

*Preise lagen bei Drucklegung nicht vor.













CGW630 | 00630-15 Men´s Shirt Pesaro

49% Polyester / 49% Baumwolle / 2% Elastolefin
S, M, L, XL, XXL
125 g/m² CG Workwear

BLACK | CHOCOLATE | WHITE

Qualitativ hochwertiges Stretchhemd | Slim Fit und | Hochveredeltes Mischgewebe | Doppelte Nähte aus strapazierfähigen Alterfil-Garnen | Bis 95°C waschbar

Preis	1	📦	10 📦
ab	98,87	86,51	84,16

CGW600 | 00600-15 Ladies´ Blouse Troina

49% Baumwolle / 49% Polyester / 2% Elastolefin
XS, S, M, L, XL, XXL, 3XL, 4XL, 5XL
125 g/m² CG Workwear

BLACK | WHITE

Bequeme Passform | Kent-Kragen | 3/4 Arm | Hoher Tragekomfort durch Stretchanteil | Bis 95°C waschbar | Bügelfrei | Industriewäsche- und finishertauglich

Preis	1	📦	10 📦
ab	98,63	86,30	83,97

CGW640 | 00640-15 Ladies´ Blouse Ferrara

49% Polyester / 49% Baumwolle / 2% Elastolefin
S, M, L, XL, XXL
125 g/m² CG Workwear

BLACK | CHOCOLATE | WHITE

Arbeitsbluse mit etwas längerem Schnitt | Hervorragende Trageeigenschaften durch Stretchanteil | Slim Fit und | Knöpfe mit Kreuzstichbefestigung | EOL (Stretch) hochveredeltes Mischgewebe | Stark tailliert | Bis 95°C waschbar

Preis	1	📦	10 📦
ab	98,53	86,20	83,87





PW222 | PR222 Men´s Jeans Stitch Denim Shirt

100% Baumwolle
XS, S, M, L, XL, XXL, 3XL
155 g/m² Premier Workwear

BLACK DENIM (CA. P. 433C) | INDIGO DENIM (CA. P. 2767C)

Jeanshemd aus 100% Baumwolle | Kontrastnähte | Brusttasche links | Manschettenknöpfe und geknöpfter Ärmelschutz | Abgerundeter Saum

Preis	1	📦	10 📦
ab	38,91	36,89	35,44





PW322 | PR322 Women´s Jeans Stitch Denim Shirt

100% Baumwolle
XS, S, M, L, XL, XXL, 3XL
155 g/m² Premier Workwear

BLACK DENIM (CA. P. 433C) | INDIGO DENIM (CA. P. 2767C)

Jeanshemd aus 100% Baumwolle | Kontrastnähte | Zwei Brusttaschen | Manschettenknöpfe und geknöpfter Ärmelschutz | Abgerundeter Saum

Preis	1	📦	10 📦
ab	38,91	36,89	35,44

Mehr Artikel sind online verfügbar.







PW250 | PR250 **Men´s Mulligan Check Cotton Long Sleeve Shirt**

100% Baumwolle
S, M, L, XL, XXL, 3XL
115 g/m² Premier Workwear

CAMEL (CA. P. 132C)/NAVY (CA. P. 2378C) | RED/NAVY (CA. P. 2378C) | STEEL (CA. P. COOL GREY 11C)/BLACK (CA. P. BLACK C) | WHITE/NAVY (CA. P. 2378C)

Roll-Sleeve-Option mit Knopf- und Laschenverschluss am Oberarm | Geknöpfte Manschette, wenn langärmelig getragen | Schmale Softkragen-Optik | Halbtaillierte Passform für Herren | Attraktives Karomuster | Passender Artikel für Damen: PW350

Preis	1		10
ab	29,87	27,97	26,87







PW350 | PR350 **Women´s Mulligan Check Cotton Long Sleeve Shirt**

100% Baumwolle
XS, S, M, L, XL, XXL
115 g/m² Premier Workwear

CAMEL (CA. P. 132C)/NAVY (CA. P. 2378C) | RED/NAVY (CA. P. 2378C) | STEEL (CA. P. COOL GREY 11C)/BLACK (CA. P. BLACK C) | WHITE/NAVY (CA. P. 2378C)

Roll-Sleeve-Option mit Knopf- und Laschenverschluss am Oberarm | Schmale Softkragen-Optik | Halbtaillierte Passform für Damen | Attraktives Karomuster | Passender Artikel für Herren: PW250

Preis	1		10
ab	29,87	27,97	26,87





PW021 | PR021 **Utility 2.0 Service Shirt**

58% Baumwolle / 39% Polyester / 3% Elasthan
XS, S, M, L, XL, XXL, 3XL, 4XL
185 g/m² Premier Workwear

BLACK (CA. P. BLACK C) | KHAKI (CA. P. 7536C) | NAVY (CA. P. 533C)

Fadeless Finish, bei dem die Farbe 20 oder mehr Wäschen lang leuchtend bleibt | Enthält zertifiziertes recyceltes Polyester | Übergröße, Unisex-Passform | Geknöpfte Manschette und Ärmelschutz für den Roll-Back-Stil

Preis	1		10
ab	35,46	32,73	31,01





L02922 | 02922 **Men´s Baltimore Fit Shirt**

65% Polyester / 35% Baumwolle
S, M, L, XL, XXL, 3XL
105 g/m² (White: 95 g/m²) SOL´S

BLACK | DARK BLUE | SKY BLUE | WHITE

Angepasste Passform | Klassischer, gestärkter Kragen | Brusttasche links | Knopfleiste mit sieben farblich abgestimmten Knöpfen | Verstellbare Ärmelbündchen mit zwei Knöpfen und Aufschlag im Kapuzinerstil |

Preis	1		10
ab	34,11	28,94	27,01

*Preise lagen bei Drucklegung nicht vor.

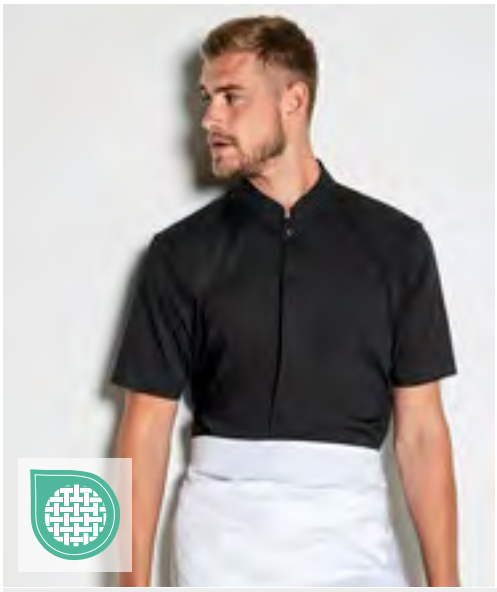





K122 | KK122 Men´s Tailored Fit Mandarin Collar Shirt Short Sleeve

57% Baumwolle / 40% Polyester / 3% Elasthan
37 (S/14H), 38/40 (M/15-15H), 41/42 (L/16-16H), 43/44 (XL/17-17H), 45/47 (XXL/18-18H)
120 g/m² Kustom Kit

BLACK

Weich gebügelter Stehkragen | Verdeckte Knopfleiste vorne | Falten hinten | Ersatzknopf am Pflegeetikett | Gewebtes Etikett im Nacken

Preis	1	10
ab	46,55	41,89	39,79

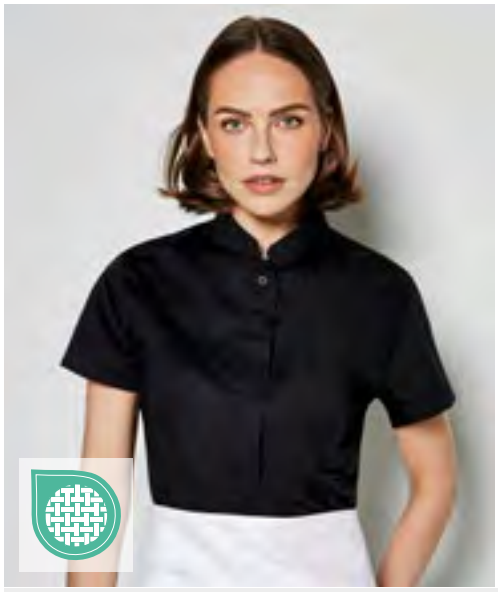





K736 | KK736 Women´s Tailored Fit Shirt Mandarin Collar Short Sleeve

57% Baumwolle / 40% Polyester / 3% Elasthan
34 (XS/8), 36 (S/10), 38 (M/12), 40 (L/14), 42 (XL/16), 44 (XXL/18), 46 (3XL/20)
120 g/m² Kustom Kit

BLACK

Weich gebügelter Stehkragen | Verdeckte Knopfleiste vorne | Zwei Abnäher vorne und hinten | Abgerundeter Saum | Seitliche Schlitze | Französische Nähte an den Armausschnitten | Flach gekettete Seiten- und Ärmelnähte | Kantennaht an Rückenpasse und Schulternähten | Soare-Knopf an Pflegeetikett | Gewebtes Etikett im Nacken

Preis	1	10
ab	37,56	33,80	32,11







K123 | KK123 Men´s Tailored Fit Mandarin Collar Shirt Long Sleeve

57% Baumwolle / 40% Polyester / 3% Elasthan
37 (S/14H), 38/40 (M/15-15H), 41/42 (L/16-16H), 43/44 (XL/17-17H), 45/47 (XXL/18-18H)
120 g/m² Kustom Kit

BLACK

Leicht verstärkter Mandarin-Kragen | Verdeckte Leiste vorne | Ein-Knopf-verstellbare Manschette mit Ein-Knopf-Manschettenleiste | Seitenfalten hinten | Abgerundeter Saum | Ersatzknopf am Pflegeetikett | Gewebtes Nackenlabel hinten

Preis	1	10
ab	50,12	45,10	42,86







K740 | KK740 Women´s Tailored Fit Shirt Mandarin Collar Long Sleeve

57% Baumwolle / 40% Polyester / 3% Elasthan
34 (XS/8), 36 (S/10), 38 (M/12), 40 (L/14), 42 (XL/16), 44 (XXL/18), 46 (3XL/20)
120 g/m² Kustom Kit

BLACK

Weicher, gebügelter Stehkragen | Verdeckte Knopfleiste vorne | Einstellbare Manschetten mit einem Knopf und einer Knopfleiste | Zwei Abnäher vorne und hinten | Abgerundeter Saum mit Seitenschlitzen | Französische Nähte an den Armausschnitten | Flache Kappnähte an den Seiten und Ärmeln | Kantennaht an der Rückenpasse und den Schulternähten | Ersatzknopf am Pflegeetikett | Gewebtes Etikett im Nacken

Preis	1	10
ab	44,84	40,34	38,34

Mehr Artikel sind online verfügbar.





KY035 | WM2 **Herrenweste Kai**

65% Polyester / 35% Baumwolle
46, 48, 50, 52, 54, 56, 58, 60, 62, 64
215 g/m² Karlowsky

BLACK (CA. P. 419C) | BORDEAUX (CA. P. 209C) | NAVY (CA. P. 533C)

Köpergewebe, 215 g/m² | Hochveredelt, gekrumpft, waschecht, pflegeleicht | Herrenweste mit körpernaher Passform, Abnäher | Hinteres Taillenband durch Druckknöpfe verstellbar | 2 seitliche, imitierte Leistentaschen | 4 Druckknöpfe an Verschlussleiste | Industriewäschetauglich | Bis 95°C waschbar

Preis	1	10
ab	58,74	50,36	47,01





KY034 | WF2 **Damenweste Lena**

65% Polyester / 35% Baumwolle
34, 36, 38, 40, 42, 44, 46, 48, 50, 52
215 g/m² Karlowsky

BLACK (CA. P. 419C)

Köpergewebe, 215 g/m² | Hochveredelt, gekrumpft, waschecht, pflegeleicht | Damenweste in körpernaher Passform | Wiener Nähte | Hinteres Taillenband durch Druckknöpfe verstellbar | 2 seitliche, imitierte Leistentaschen | 4 Druckknöpfe an Verschlussleiste | Industriewäschetauglich | Bis 95°C waschbar

Preis	1	10
ab	63,55	54,48	50,84





KY013 | BWM1 **Herrenweste Basic**

100% Polyester
S, M, L, XL, XXL, 3XL
170 g/m² Karlowsky

BLACK (CA. P. 419C)

Leinwandgewebe, 170 g/m² (Oberstoff), 90 g/m² (Futterstoff) | Herrenweste in lockerer Passform, Abnäher | 2 seitliche Paspeltaschen | 1 Paspeltasche auf Brusthöhe | 1 Innentasche | 4 Knöpfe | Hinteres Taillenband durch Schnalle verstellbar | Waschbar bis 30°C

Preis	1	10
ab	50,93	43,65	40,75





KY012 | BWF1 **Damenweste Basic**

100% Polyester
XS, S, M, L, XL, XXL
170 g/m² Karlowsky

BLACK (CA. P. 419C)

Leinwandgewebe, 170 g/m² (Oberstoff), 90 g/m² (Futterstoff) | Damenweste in lockerer Passform | Wiener Nähte | 2 seitliche Paspeltaschen | 1 Innentasche | Drei Knöpfe | Waschbar bis 30°C

Preis	1	10
ab	50,93	43,65	40,75

*Preise lagen bei Drucklegung nicht vor.





PW622 | PR622 **Men´s Lined Polyester Waistcoat**

100% Polyester
XXS, XS, S, M, L, XL, XXL, 3XL, 4XL, 5XL
185 g/m²
Premier Workwear

BLACK (CA. P. BLACK C)

Modern geschnittene Weste mit fünf Knöpfen | Zwei kleine Fronttaschen | Rückenteil aus Satin | Durchgehend gefüttert | Rückseitiger Verstellzug | WRAP-Zertifizierung

Preis	1		10
ab	35,22	33,80	32,46





PW623 | PR623 **Women´s Lined Polyester Waistcoat**

100% Polyester
XXS (28), XS (31), S (34), M (37), L (41), XL (44), XXL (47)
185 g/m²
Premier Workwear

BLACK (CA. P. BLACK C)

Modern geschnittene Weste mit 4 Knöpfen | Zwei kleine Fronttaschen | Rückenteil aus Satin | Durchgehend gefüttert | Rückseitiger Verstellzug | WRAP-Zertifizierung

Preis	1		10
ab	35,22	33,80	32,46





EASY CARE

PW803 | PR803 **Men´s ´Artisan´ Fleece Gilet**

100% Polyester
S, M, L, XL, XXL, 3XL
Premier Workwear

BLACK (CA. P. BLACK C)/BLACK (CA. P. BLACK C) | BLACK (CA. P. BLACK C)/BROWN (CA. P. 4975C) | BURGUNDY (CA. P. 209C)/BROWN (CA. P. 4975C)
MOSS GREEN (CA. P. 2410C)/BROWN (CA. P. 4975C) | NAVY (CA. P. 533C)/BROWN (CA. P. 4975C)

Kontrastierendes Streifendetail | Durchgehender Zwei-Wege-Reißverschluss | Außenliegende Seitentaschen mit Reißverschluss | Vorder- und Rückeneinsätze

Preis	1		10
ab	28,68	26,66	25,61





EASY CARE

PW804 | PR804 **Women´s ´Artisan´ Fleece Gilet**

100% Polyester
XS, S, M, L, XL, XXL, 3XL
Premier Workwear

BLACK (CA. P. BLACK C)/BLACK (CA. P. BLACK C) | BLACK (CA. P. BLACK C)/BROWN (CA. P. 4975C) | BURGUNDY (CA. P. 209C)/BROWN (CA. P. 4975C)
MOSS GREEN (CA. P. 2410C)/BROWN (CA. P. 4975C) | NAVY (CA. P. 533C)/BROWN (CA. P. 4975C)

Kontrastierendes Streifendetail | Durchgehender Zwei-Wege-Reißverschluss | Außenliegende Seitentaschen mit Reißverschluss | Vorder- und Rückeneinsätze

Preis	1		10
ab	28,68	26,66	25,61

Mehr Artikel sind online verfügbar.





EASY CARE

PW823 | PR823 **Men´s ´Artisan´ Fleece Jacket**

100% Polyester

S, M, L, XL, XXL, 3XL

Premier Workwear

BLACK (CA. P. BLACK C)/BLACK (CA. P. BLACK C) | BLACK (CA. P. BLACK C)/BROWN (CA. P. 4975C) | BURGUNDY (CA. P. 209C)/BROWN (CA. P. 4975C) | MOSS GREEN (CA. P. 2410C)/BROWN (CA. P. 4975C) | NAVY (CA. P. 533C)/BROWN (CA. P. 4975C)

Kontrastierendes Streifendetail | Durchgehender Zwei-Wege-Reißverschluss | Außenliegende Seitentaschen mit Reißverschluss | Vorder- und Rückeneinsätze

Preis	1	📦	10 📦
ab	34,63	32,61	31,32







EASY CARE

PW824 | PR824 **Women´s ´Artisan´ Fleece Jacket**

100% Polyester

XS, S, M, L, XL, XXL, 3XL

260 g/m²

Premier Workwear

BLACK (CA. P. BLACK C)/BLACK (CA. P. BLACK C) | BLACK (CA. P. BLACK C)/BROWN (CA. P. 4975C) | BURGUNDY (CA. P. 209C)/BROWN (CA. P. 4975C) | MOSS GREEN (CA. P. 2410C)/BROWN (CA. P. 4975C) | NAVY (CA. P. 533C)/BROWN (CA. P. 4975C)

Kontrastierendes Streifendetail | Durchgehender Zwei-Wege-Reißverschluss | Außenliegende Seitentaschen mit Reißverschluss | Vorder- und Rückeneinsätze

Preis	1	📦	10 📦
ab	34,63	32,61	31,32





>3XL

KY153 | JM 37 **Herren Workwear Fleecejacke Warm-Up**

100% Polyester

S, M, L, XL, XXL, 3XL, 4XL, 5XL

280 g/m²

Karlowsky

AUBERGINE (CA. P. 5185C) | BLACK (CA. P. 419C) | FOREST GREEN (CA. P. 554C) | FUCHSIA (CA. P. 689C) | LIGHT BROWN (CA. P. 438C) | MOSS GREEN (CA. P. 7764C) | NAVY (CA. P. 533C) | PLATINUM GREY (CA. P. 4283C) | RED (CA. P. 186C) | WHITE

Fleecestoff | Pflegeleicht, form- und waschbeständig, nachhaltig | Mit Stehkragen | Polyesteranteil aus recyceltem Plastik | Waschbar bis 60 °C, trocknergeeignet | Schulterverstärkungen | Gummizug am seitlichen Bund | 2 seitliche Reißverschlusstaschen | Reißverschlüsse Ton-in-Ton

Preis	1	📦	10 📦
ab	70,57	60,48	56,45







KY156 | JF 22 **Damen Workwear Fleecejacke Warm-Up**

100% Polyester

XS, S, M, L, XL, XXL, 3XL

280 g/m²

Karlowsky

AUBERGINE (CA. P. 5185C) | BLACK (CA. P. 419C) | FOREST GREEN (CA. P. 554C) | FUCHSIA (CA. P. 689C) | LIGHT BROWN (CA. P. 438C) | MOSS GREEN (CA. P. 7764C) | NAVY (CA. P. 533C) | PLATINUM GREY (CA. P. 4283C) | RED (CA. P. 186C) | WHITE

Fleecejacke aus pflegeleichtem Material, mit Stehkragen | Polyesteranteil aus recyceltem Plastik | Waschbar bis 60 °C | Raglanschnitt | Schulterverstärkungen | Gummizug am seitlichen Bund | 2 seitliche Reißverschlusstaschen | Reißverschlüsse Ton-in-Ton

Preis	1	📦	10 📦
ab	70,57	60,48	56,45

*Preise lagen bei Drucklegung nicht vor.







PW830 | PR830 **Men´s ´Recyclight´ Full Zip Micro Fleece**

100% Polyester
S, M, L, XL, XXL, 3XL, 4XL, 5XL
200 g/m² Premier Workwear

BLACK | DARK GREY | NAVY

Zertifiziertes recyceltes Polyester | Langärmeliges Mikrofleece mit durchgehendem Reißverschluss | Anti-Pilling-Fleece-Stoff | Kadettkragen | Regenblende und Kinnschutz | Seitliche Taschen

Preis	1		10
ab	24,28	21,78	20,92







PW832 | PR832 **Women´s ´Recyclight´ Full ZipMicro Fleece**

100% Polyester
XS, S, M, L, XL, XXL, 3XL
200 g/m² Premier Workwear

BLACK | DARK GREY | NAVY

Zertifiziertes recyceltes Polyester | Langärmeliges Mikrofleece mit durchgehendem Reißverschluss | Anti-Pilling-Fleece-Stoff | Kadettkragen | Regenblende und Kinnschutz | Seitliche Taschen

Preis	1		10
ab	24,28	21,78	20,92

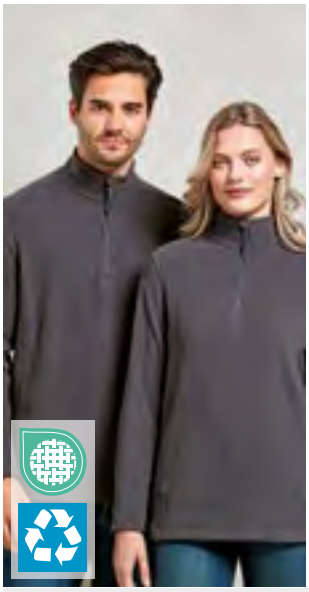





PW831 | PR831 **Unisex ´Recyclight´ 1/4 Zip Micro Fleece**

100% Polyester
XS, S, M, L, XL, XXL, 3XL, 4XL, 5XL
165 g/m² Premier Workwear

BLACK | DARK GREY | NAVY

Zertifiziertes recyceltes Polyester | Langärmeliges Microfleece mit 1/4-Reißverschluss | Anti-Pilling-Fleece-Stoff | Kadettkragen | Regenblende und Kinnschutz | Unisex-Style

Preis	1		10
ab	23,68	21,18	20,35





KY154 | JM 12 **Herren Fleece-Hybrid Jacket**

95% Polyester / 5% Elasthan
S, M, L, XL, XXL, 3XL, 4XL, 5XL
Karlowsky

BLACK (CA. P. 419C) | LIGHT GREY (CA. P. 428C) | NAVY (CA. P. 533C)

Wärmend, atmungsaktiv, nachhaltig | Leichte und funktionelle Hybrid-Jacke im sportlichen Stepp-/Webfleece-Design | Polyesteranteil aus recyceltem Plastik | Vorder- und Rückenteil wirken wie gesteppt, kommen aber dank eines innovativen Ultraschallverfahrens ganz ohne Nadeleinstiche aus; Vorteil: keine Kältebrücken und kein Eindringen von Feuchtigkeit | Wärmende Ärmel-Innenseiten mit Micro-Schicht aus angerautem Fleece | 2 seitliche Schubtaschen mit verdecktem Reißverschluss | 2 große Innentaschen

Preis	1		10
ab	130,73	112,07	104,60





KY157 | JF 6 **Damen Fleece-Hybrid Jacket**

95% Polyester / 5% Elasthan
XS, S, M, L, XL, XXL, 3XL
Karlowsky

BLACK (CA. P. 419C) | LIGHT GREY (CA. P. 428C) | NAVY (CA. P. 533C)

Leichte und funktionelle Hybrid-Jacke | Polyesteranteil aus recyceltem Plastik | Vorder- und Rückenteil wirken gesteppt, kommen aber dank eines innovativen Ultraschallverfahrens ganz ohne Nadeleinstiche aus | Wärmende Ärmel-Innenseiten mit Micro-Schicht aus angerautem Fleece | 2 seitliche Schubtaschen mit verdecktem Reißverschluss | 2 große Innentaschen

Preis	1		10
ab	130,73	112,07	104,60

Mehr Artikel sind online verfügbar.







CGW03100 | 03100-44 **Men´s Chef Jacket Turin GreeNature**

65% Polyester / 35% Baumwolle

44, 46, 48, 50, 52, 54, 56, 58, 60, 62, 64

215 g/m² CG Workwear

BLACK COOL GREY

Polyester aus recycelten PET-Flaschen / Bio-Baumwolle | Made in Germany | Druckknöpfe | Brusttasche | Ärmel zum Aufkrempeln können mit Schlaufe und Druckknopf fixiert werden | Rückenfalte für mehr Bewegungsfreiheit | Alle Farben bis 95 °C waschbar | Bügelleicht | Waschecht | Industriewäsche- und finishertauglich

Preis	1		10
ab	129,54	113,36	110,29







CGW03105 | 03105-44 **Ladies´ Chef Jacket Turin GreeNature**

65% Polyester / 35% Baumwolle

34, 36, 38, 40, 42, 44, 46

215 g/m² CG Workwear

BLACK COOL GREY

Polyester aus recycelten PET-Flaschen / Bio-Baumwolle | Made in Germany | Leicht taillliert | Druckknöpfe | Brusttasche | Ärmel zum Aufkrempeln können mit Schlaufe und Druckknopf fixiert werden | Rückenfalte für mehr Bewegungsfreiheit | Alle Farben bis 95 °C waschbar | Bügelleicht | Waschecht | Industriewäsche- und finishertauglich

Preis	1		10
ab	129,47	113,29	110,22





CGW907 | 00907-01 **Men´s Chef Jacket Rimini**

65% Polyester / 35% Baumwolle

44, 46, 48, 50, 52, 54, 56, 58, 60, 62, 64

215 g/m² CG Workwear

BLACK DARK BLUE ELEFANT RED WHITE

Zwölf Kugelknöpfe inklusive | Knitterarm und pflegeleicht | Mit Brusttasche und geschlitzten Ärmeln an den Manschetten | Bis 95°C waschbar

Preis	1		10
ab	103,55	90,61	88,16





CGW9071 | 09071-01 **Ladies´ Chef Jacket Rimini**

65% Polyester / 35% Baumwolle

34, 36, 38, 40, 42, 44, 46

215 g/m² CG Workwear

BLACK DARK BLUE ELEFANT RED WHITE

Made in Germany | Klassische Kochjacke | Langarm mit geschlitzten Manschetten | Zwölf Kugelknöpfe in schwarz inklusive | Bis 95°C waschbar | Bügelleicht | Strapazierfähig | Strapazierfähig |

Preis	1		10
ab	103,43	90,51	88,06

*Preise lagen bei Drucklegung nicht vor.





NEW COLOUR

95°

KY037 | JM 15 **Kochjacke Gustav**

65% Polyester / 35% Baumwolle

44, 46, 48, 50, 52, 54, 56, 58, 60, 62, 64, 66, 68, 70, 72, 74

215 g/m² Karlowsky

ANTHRACITE (CA. P. 7540C) | BLACK (CA. P. 419C) | LIGHT BROWN (CA. P. 438C) | NAVY (CA. P. 533C) | WHITE

Köpergewebe, 215 g/m² | Hochveredelt, gekrumpft, waschecht, pflegeleicht | Kochjacke für Herren in normaler Passform | Wiener Nähte am Rückenteil | Aufgesetzte, angeschrägte Brusttasche mit Kugelschreiberfach links | Kurzen Ärmel | Einreihige 5-Knopf-Jacke mit Druckknöpfen | Industriewäschetauglich | Bis 95°C waschbar

Preis	1		10
ab	71,80	61,55	57,43



BEST SELLER



NEW COLOUR

95°

KY071 | JF 4 **Kochjacke Greta**

65% Polyester / 35% Baumwolle

34, 36, 38, 40, 42, 44, 46, 48, 50, 52, 54, 56, 58

215 g/m² Karlowsky

ANTHRACITE (CA. P. 7540C) | BLACK (CA. P. 419C) | LIGHT BROWN (CA. P. 438C) | NAVY (CA. P. 533C) | PINK (CA. P. 7636C) | WHITE

Köpergewebe, 215 g/m² | Hochveredelt, gekrumpft, waschecht, pflegeleicht | Kochjacke für Damen in körpernaher Passform | Brustabnäher, Flankennähte vorne und hinten | Kurzen Ärmel | Aufgesetzte, angeschrägte Brusttasche links, mit Stiftfach | Einreihige 5-Knopf Jacke mit Druckknöpfen | Industriewäschetauglich | Bis 95°C waschbar

Preis	1		10
ab	71,80	61,55	57,43





MADE IN EU

EN15797

95°

EASY CARE

CGW3100 | 03100-01 **Men´s Chef Jacket Turin Classic**

65% Polyester / 35% Baumwolle

44, 46, 48, 50, 52, 54, 56, 58, 60, 62, 64

215 g/m² CG Workwear

BLACK | CHERRY | CHOCOLATE | DARK BLUE | KHAKI | RAVEN | WHITE

Made in Germany | Druckknöpfe | Brusttasche | Ärmel zum Aufkrempeln können mit Schlaufe und Druckknopf fixiert werden | Rückenfalte für mehr Bewegungsfreiheit | Alle Farben bis 95 °C waschbar | Bügelleicht | Waschecht | Industriewäsche- und finishertauglich

Preis	1		10
ab	123,50	108,05	105,15





60°

>3XL

KY007 | BJM1 **Kochjacke Basic**

100% Baumwolle

XS, S, M, L, XL, XXL, 3XL, 4XL, 5XL

185 g/m² Karlowsky

WHITE

Köpergewebe, 185 g/m² | Unisex Kochjacke in normaler Passform | Ärmelmanschetten mit Schlitz | Aufgesetzte Brusttasche links | Zweireihige 10-Knopf Jacke | Inklusive 10 Ton-in-Ton-Kugelknöpfe | Waschbar bis 60 °C

Preis	1		10
ab	53,48	45,84	42,77



BEST SELLER



60°

>3XL

KY009 | BJM1 **Kochjacke Basic**

100% Baumwolle

XS, S, M, L, XL, XXL, 3XL, 4XL, 5XL

185 g/m² Karlowsky

BLACK (CA. P. 419C)

Köpergewebe, 185 g/m² | Unisex Kochjacke in normaler Passform | Ärmelmanschetten mit Schlitz | Aufgesetzte Brusttasche links | Zweireihige 10-Knopf Jacke | Inklusive 10 Ton-in-Ton-Kugelknöpfe | Waschbar bis 60 °C

Preis	1		10
ab	62,40	53,48	49,91





MADE IN EU

EN15797

95°

EASY CARE

CGW3105 | 03105-01 **Ladies´ Chef Jacket Turin Classic**

65% Polyester / 35% Baumwolle

34, 36, 38, 40, 42, 44, 46

215 g/m² CG Workwear

BLACK | CHERRY | CHOCOLATE | DARK BLUE | KHAKI | RAVEN | WHITE

Made in Germany | Leicht taillliert | Druckknöpfe | Brusttasche | Ärmel zum Aufkrempeln können mit Schlaufe und Druckknopf fixiert werden | Rückenfalte für mehr Bewegungsfreiheit | Alle Farben bis 95 °C waschbar | Bügelleicht | Waschecht | Industriewäsche- und finishertauglich

Preis	1		10
ab	123,50	108,05	105,15

Mehr Artikel sind online verfügbar.

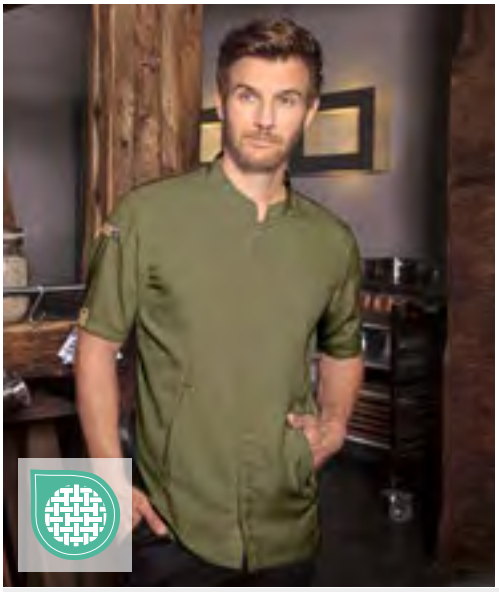



KY052 | JM 36 **Kurzarm Kochjacke Green-Generation**

Vorderseite: 65% Polyester / 35% Baumwolle, Rückseite: 100% Polyester

46, 48, 50, 52, 54, 56, 58, 60, 62, 64, 66, 68, 70, 72, 74

150 g/m² Karlowsky

AUBERGINE (CA. P. 5185C) | BLACK (CA. P. 419C) | MOSS GREEN (CA. P. 7764C) | PLATINUM GREY (CA. P. 4283C)
SAGE (CA. P. 416C) | STEEL BLUE (CA. P. 2380C) | WHITE

Preis	1	10
ab	78,61	67,38	62,90





KY135 | JF 27 **Damenkochjacke Green-Generation Kurzarm**

65% Polyester / 35% Baumwolle, Rückeneinsatz: 100% Polyester

34, 36, 38, 40, 42, 44, 46, 48, 50, 52, 54, 56, 58

150/170 g/m² Karlowsky

AUBERGINE (CA. P. 5185C) | BLACK (CA. P. 419C) | FUCHSIA (CA. P. 689C) | MOSS GREEN (CA. P. 7764C)
PLATINUM GREY (CA. P. 4283C) | SAGE (CA. P. 416C) | STEEL BLUE (CA. P. 2380C) | WHITE

Vorderseite: Köpergewebe, 150 g/m² | Rückeneinsatz: Jersey-Piqué, 170 g/m², atmungsaktiv, feuchtigkeitsregulierend | Polyesteranteil aus recyceltem Plastik | Leicht tailliert geschnitten | Mit Druckknöpfen zum schnellen Öffnen und Schließen | Vorderteil mit Reißverschlußtaschen und Leistentasche am linken Ärmel | Stylische Applikationen aus Kontrastbändern an den Ärmeln und im Nacken | Grüner Knopf zertifiziert, www.g-k.eu/karlowsky

Preis	1	10
ab	78,61	67,38	62,90

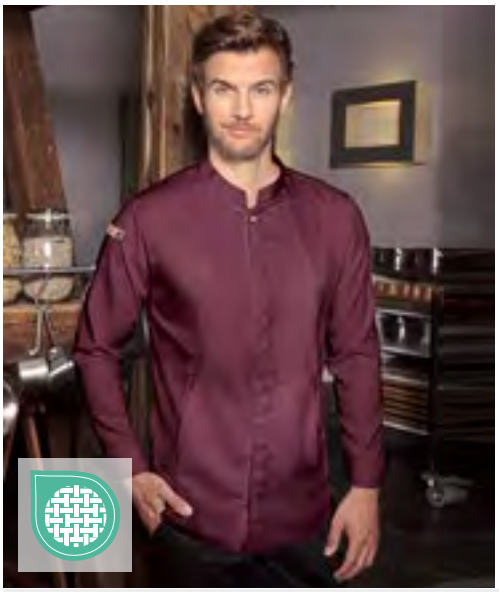



KY051 | JM 35 **Kochjacke Green-Generation**

Vorderseite: 65% Polyester / 35% Baumwolle, Rückseite: 100% Polyester

46, 48, 50, 52, 54, 56, 58, 60, 62, 64, 66, 68, 70, 72, 74

150 Karlowsky

AUBERGINE (CA. P. 5185C) | BLACK (CA. P. 419C) | MOSS GREEN (CA. P. 7764C) | PLATINUM GREY (CA. P. 4283C)
SAGE (CA. P. 416C) | STEEL BLUE (CA. P. 2380C) | WHITE

Vorderseite: Köpergewebe, 150 g/m² | Rückseite: Jersey-Piqué, 170 g/m², atmungsaktiv, feuchtigkeitsregulierend | Innovative nachhaltige Kochjacke, die urbanen Style mit natürlichem Flair verbindet | Der Artikel enthält 72% recyceltes Polyester und wurde umweltverträglich und sozial verantwortlich produziert | Leicht tailliert geschnitten | Rückeneinsatz aus Jersey-Piqué sorgt für angenehme Belüftung und erhöhte Bewegungsfreiheit | mit Druckknöpfen zum schnellen Öffnen und Schließen | Ärmelmanschetten mit Druckknöpfen | Vorderteil mit Reißverschlußtaschen und Leistentasche am linken Ärmel | stylische Applikationen aus Kontrastbändern an den Ärmeln und im Nacken für eine urbane Optik | Grüner Knopf zertifiziert, www.g-k.eu/karlowsky

Preis	1	10
ab	84,09	72,09	67,28





KY134 | JF 26 **Damenkochjacke Green-Generation**

65% Polyester / 35% Baumwolle, Rückeneinsatz: 100% Polyester

34, 36, 38, 40, 42, 44, 46, 48, 50, 52, 54, 56, 58

150/170 g/m² Karlowsky

AUBERGINE (CA. P. 5185C) | BLACK (CA. P. 419C) | FUCHSIA (CA. P. 689C) | MOSS GREEN (CA. P. 4229C)
PLATINUM GREY (CA. P. 4283C) | SAGE (CA. P. 416C) | STEEL BLUE (CA. P. 2380C) | WHITE

Vorderseite: Köpergewebe, 150 g/m² | Rückeneinsatz: Jersey-Piqué, 170 g/m², Atmungsaktiv, feuchtigkeitsregulierend | Polyesteranteil aus recyceltem Plastik | Leicht tailliert geschnitten | Mit Druckknöpfen zum schnellen Öffnen und Schließen | Ärmelmanschetten mit Druckknöpfen | Vorderteil mit Reißverschlußtaschen und Leistentasche am linken Ärmel | Stylische Applikationen aus Kontrastbändern an den Ärmeln und im Nacken | Grüner Knopf zertifiziert, www.g-k.eu/karlowsky

Preis	1	10
ab	84,09	72,09	67,28

*Preise lagen bei Drucklegung nicht vor.





NB4458 | 04458 **Men´s Chef Jacket Eugene**

65% Polyester / 35% Baumwolle

XS, S, M, L, XL, XXL, 3XL, 4XL, 5XL

190 g/m² NEOBLU

DEEP BLACK | OPTIC WHITE

Recycelter Polyester | Lange Ärmel | Breite Manschetten mit Schlitz | Aufgesetzte Tasche mit zwei Fächern am linken Arm | Seitennähte hinten | Vordere Öffnung mit Druckknöpfen auf der rechten Seite | Atmungsaktive Einsätze an den Armausschnitten

Preis	1	10
ab	35,39	30,84	29,56





NB4459 | 04459 **Women´s Chef Jacket Eugenie**

65% Polyester / 35% Baumwolle

S, M, L, XL, XXL, 3XL

190 g/m² NEOBLU

DEEP BLACK | OPTIC WHITE

Recycelter Polyester | Lange Ärmel | Bündchen mit Schlitz | Aufgesetzte Tasche mit zwei Fächern am linken Arm | Seitennähte hinten | Vordere Öffnung mit Druckknöpfen auf der linken Seite | Atmungsaktive Einsätze an den Armausschnitten | Seitenschlitze für mehr Komfort

Preis	1	10
ab	35,39	30,84	29,56

Mehr Artikel sind online verfügbar.





KY038 | BJM2 **Basic Kochjacke**

65% Polyester / 35% Baumwolle
XS, S, M, L, XL, XXL, 3XL, 4XL, 5XL
215 g/m² Karlowsky

BLACK (CA. P. 419C) | WHITE

Köpergewebe, 215 g/m² | Unisex Kochjacke in normaler Passform | Ärmelmanschetten mit Schlitz | Aufgesetzte Brusttasche links | Zweireihige 10-Knopf Jacke mit 10 Druckknöpfen | Waschbar bis 60 °C

Preis	1		10
ab	60,02	51,43	48,00





KY102 | JM 25 **Kochjacke Noah**

50% Polyester / 50% Baumwolle
46, 48, 50, 52, 54, 56, 58, 60, 62, 64
150 g/m² Karlowsky

ANTHRACITE (CA. P. 7540C) | BLACK (CA. P. 419C) | NAVY (CA. P. 533C) | WHITE

Köpergewebe, 150 g/m² | Hochveredelt, gekrumpft, waschecht, pflegeleicht | Kochjacke mit verdeckter Knopfleiste aus sehr leichtem Stoff | Schlanke Silhouette | Druckknöpfe zum schnellen Öffnen und Schließen | Praktische Schlaufe am hinteren Kragen zum Halten einer Latzschürze (verhindert das Verrutschen) | Ärmelmanschetten mit Schlitz | Aufgesetzte Ärmeltasche links mit Stiftfach | Industriewäschetauglich | Bis 95°C waschbar | |

Preis	1		10
ab	116,69	100,03	93,37





EX200 | 200 **Kochjacke**

65% Polyester / 35% Baumwolle (White: 100% Baumwolle)
XS, S, M, L, XL, XXL, 3XL, 4XL, 5XL, 6XL
220 g/m² (White: 230 g/m²) Exner

BLACK | WHITE

Langärmelig | 2-reihig, sechs Knopfreihen | Trapezform | Wienernähte | Stehkragen | Ärmel mit doppeltem Umschlag | Innenliegende Brustleistentasche | Armtasche | Bügelleicht- und Softausstattung | Inkl. schwarzen Kugelknöpfen aus Kunststoff | Black: 220 g/m² |

Preis	1		10
ab	47,48	44,03	41,17





KY036 | JM 14 **Kochjacke Lars**

65% Polyester / 35% Baumwolle
44, 46, 48, 50, 52, 54, 56, 58, 60, 62, 64, 66, 68, 70, 72, 74
215 g/m² Karlowsky

ANTHRACITE (CA. P. 7540C) | BLACK (CA. P. 419C) | LIGHT BROWN (CA. P. 438C) | NAVY (CA. P. 533C) | WHITE

Köpergewebe, 215 g/m² | Hochveredelt, gekrumpft, waschecht, pflegeleicht | Kochjacke für Herren in normaler Passform | Wiener Nähte am Rückenteil | Ärmelmanschetten mit Schlitz | Aufgesetzte, angeschrägte Brusttasche mit Kugelschreiberfach links | Einreihige 5-Knopf Jacke mit Druckknöpfen | Industriewäschetauglich | Bis 95°C waschbar

Preis	1		10
ab	73,61	63,09	58,91





KY070 | JF 3 **Kochjacke Larissa**

65% Polyester / 35% Baumwolle
34, 36, 38, 40, 42, 44, 46, 48, 50, 52, 54, 56, 58
215 g/m² Karlowsky

ANTHRACITE (CA. P. 7540C) | BLACK (CA. P. 419C) | LIGHT BROWN (CA. P. 438C) | NAVY (CA. P. 533C) | PINK (CA. P. 7636C) | WHITE

Köpergewebe, 215 g/m² | Hochveredelt, gekrumpft, waschecht, pflegeleicht | Kochjacke für Damen in körpernaher Passform | Brustabnäher, Flankennähte vorn und hinten | Ärmelmanschetten mit Schlitz | Aufgesetzte, angeschrägte Brusttasche links, mit Stiftfach | Einreihige 5-Knopf Jacke mit Druckknöpfen | Industriewäschetauglich | Bis 95°C waschbar

Preis	1		10
ab	73,61	63,09	58,91

*Preise lagen bei Drucklegung nicht vor.




PW656 | PR656 **Short Sleeve Chef´s Jacket**

65% Polyester / 35% Baumwolle
XS, S, M, L, XL, XXL, 3XL, 4XL, 5XL
195 g/m² Premier Workwear

BLACK (CA. P. BLACK C) | STEEL (CA. P. 7545C) | WHITE

Pflegeleichte, kurzärmelige Kochjacke | Waschbar bis 60 °C | Hochwertige, haltbare Kunstharzknöpfe | Unisex-Größe | Doppelreihige Knopfleiste mit zehn Knöpfen insgesamt | Baumwoll-Twill | Stifttasche am linken Arm | WRAP-Zertifizierung |

Preis	1		10
ab	34,03	32,01	30,75




PW904 | PR904 **Chef´s Recycled Short Sleeve Shirt**

65% Polyester / 35% Baumwolle
XS, S, M, L, XL, XXL, 3XL
170 g/m² Premier Workwear

BLACK | WHITE

Hergestellt aus 65% zertifiziertem recyceltem Polyester | Stehkragen mit Druckknopf-Verschlussleiste | Das kontrastierende innere Nackenband verdeckt Spuren vom alltäglichen Tragen | Taschendetails | Leichtes Material

Preis	1		10
ab	28,92	26,54	25,16





PW657 | PR657 **Long Sleeve Chef´s Jacket**

65% Polyester / 35% Baumwolle
XS, S, M, L, XL, XXL, 3XL, 4XL, 5XL
195 g/m² Premier Workwear

BLACK (CA. P. BLACK C) | STEEL (CA. P. 7545C) | WHITE

Pflegeleichte langärmelige Kochjacke | Waschbar bis 60 °C | Hochwertige, haltbare Kunstharzknöpfe | Unisex-Größe | Doppelreihige Knopfleiste mit zehn Knöpfen insgesamt | Baumwoll-Twill | WRAP-Zertifizierung

Preis	1		10
ab	37,01	34,99	33,61




PW901 | PR901 **Essential Long Sleeve Chef´s Jacket**

65% Polyester / 35% Baumwolle
XS, S, M, L, XL, XXL, 3XL, 4XL, 5XL
170 g/m² Premier Workwear

BLACK (CA. P. BLACK C) | WHITE

Baumwoll-Twill | 5-Knopf-Umschlagverschluss | Langlebige Harzknöpfe | Tasche für zwei Stifte | Mandarin-Kragen

Preis	1		10
ab	27,37	25,94	24,92




PW900 | PR900 **Essential Short Sleeve Chef´s Jacket**

65% Polyester / 35% Baumwolle
XS, S, M, L, XL, XXL, 3XL, 4XL, 5XL
170 g/m² Premier Workwear

BLACK (CA. P. BLACK C) | WHITE

Baumwoll-Twill | 5-Knopf-Umschlagverschluss | Langlebige Harzknöpfe | Tasche für zwei Stifte | Mandarin-Kragen

Preis	1		10
ab	24,63	23,21	22,30



PW022 | PR022 **Utility 2.0 Chore Jacket**

60% Baumwolle / 40% Polyester
XS, S, M, L, XL, XXL, 3XL, 4XL
240 g/m² Premier Workwear

BLACK (CA. P. BLACK C) | NAVY (CA. P. 533C) | OLIVE (CA. P. 7763C)

Fadeless Finish, bei dem die Farbe 20 oder mehr Wäschen lang leuchtend bleibt | Enthält zertifiziertes recyceltes Polyester | Geräumig, Unisex-Passform | Strapazierfähige Baumwolle/Polyester Leinwand | Zugeknöpft oder offen und entspannt zu tragen

Preis	1		10
ab	39,87	36,77	34,82

Mehr Artikel sind online verfügbar.





KY122 | BJM 3 **Kurzarm Überwurf-Kochhemd Basic**

65% Polyester / 35% Baumwolle
S, M, L, XL, XXL, 3XL
200 g/m² Karlowsky

BLACK (CA. P. 419C) | WHITE

Vorderseite: Köpergewebe, 65% Polyester / 35% Baumwolle, 200 g/m² | Rückseite: Jersey, 100% Polyester, atmungsaktiv, feuchtigkeitsregulierend | Modernes Kurzarm-Kochhemd zum einfachen Überziehen | Rückeneinsatz aus Jersey-Gewebe (Netzstruktur) sorgt für hohe Bewergungsfreiheit und angenehme Belüftung | Gerade geschnitten | Verdeckte Knopfleiste mit Druckknöpfen | Öffnen der Druckknöpfe vergrößert den Hemdenumfang und ermöglicht ein einfaches Einschlupfen | Leistentasche auf linker Brustseite | Linker Ärmel mit Leistentasche

Preis	1		10
ab	48,74	41,79	39,01





KY121 | BJM 4 **Langarm Überwurf-Kochhemd Basic**

65% Polyester / 35% Baumwolle
S, M, L, XL, XXL, 3XL
200 g/m² Karlowsky

BLACK (CA. P. 419C) | WHITE

Vorderseite: Köpergewebe, 65% Polyester / 35% Baumwolle, 200 g/m² | Rückseite: Jersey, 100% Polyester, atmungsaktiv, feuchtigkeitsregulierend | Modernes Langarm-Kochhemd zum einfachen Überziehen | Rückeneinsatz aus Jersey-Gewebe (Netzstruktur) sorgt für Bequemlichkeit und angenehme Belüftung | Gerade geschnitten | Verdeckte Knopfleiste mit Druckknöpfen | Öffnen der Druckknöpfe vergrößert den Hemdenumfang und ermöglicht ein einfaches Einschlupfen | Eckige Ärmelmanschetten mit Schlitz zum Umschlagen | Leistentasche auf linker Brustseite | Linker Ärmel mit Leistentasche

Preis	1		10
ab	52,55	45,05	42,05





PW664 | PR664 **Studded Front Short Sleeve Chef´s Jacket**

65% Polyester / 35% Baumwolle
XS, S, M, L, XL, XXL, 3XL, 4XL, 5XL
Premier Workwear

BLACK (CA. P. BLACK C) | WHITE

Baumwoll-Twill | Mandarin-Kragen | Druckknopfverschluss | Wrapover-Stil

Preis	1		10
ab	33,44	31,42	30,18





PW665 | PR665 **Chef´s Long Sleeve Stud Jacket**

65% Polyester / 35% Baumwolle
XS, S, M, L, XL, XXL, 3XL, 4XL, 5XL
195 g/m² Premier Workwear

BLACK | WHITE

Baumwoll-Twill | Mandarin-Kragen | Druckknopfverschluss | Wrapover-Stil

Preis	1		10
ab	36,41	34,39	33,03





PW903 | PR903 **Chef´s Long Sleeve Coolchecker® Jacket**

65% Polyester / 35% Baumwolle
XS, S, M, L, XL, XXL, 3XL, 4XL
170 g/m² Premier Workwear

BLACK (CA. P. BLACK C) | WHITE

Baumwoll-Twill | Coolchecker®-Rückseite | Tasche für zwei Stifte | Mandarin-Kragen | Eigenmaterial-Knopfverschluss

Preis	1		10
ab	34,87	32,73	31,44

*Preise lagen bei Drucklegung nicht vor.



CGW03680 | 03680-05 **Men´s Chef Jacket Tortoreto**

50% Lyocell / 50% Polyester
44, 46, 48, 50, 52, 54, 56, 58, 60, 62, 64, 66, 68
120 g/m² CG Workwear

BLACK | DARK BLUE | OLIVE | RAVEN | WHITE

Kochfeste Herrenjacke | Brusttasche | Geschlitzte Manschetten | Farbecht | Formstabil | Modern geschnitten | Stehkragen | Verdeckte Knopfleiste | Druckknöpfe

Preis	1	📦	10 📦
ab	109,36	95,70	93,11



CGW03685 | 03685-05 **Ladies´ Chef Jacket Giulianova**

50% Lyocell / 50% Polyester
34, 36, 38, 40, 42, 44, 46, 48, 50, 52
190 g/m² CG Workwear

BLACK | DARK BLUE | OLIVE | RAVEN | WHITE

Verdeckte Knopfleiste mit Druckknöpfen | Geschlitzte Manschetten | Brusttasche

Preis	1	📦	10 📦
ab	109,36	95,70	93,11



CGW03780 | 03780-05 **Men´s Care Chef Jacket Arona Longsleeve**

55% Baumwolle / 45% Polyester
44, 46, 48, 50, 52, 54, 56, 58, 60, 62, 64
185 g/m² CG Workwear

BEIGE | BLACK | DARK BLUE | OLIVE | RAVEN | WHITE

Ärmel und Rückenteil aus Jersey | Verdeckte Knopfleiste mit Druckknöpfen | Mit Naturfaser Tencel für ein wohltuendes Körperklima | Atmungsaktiv, feuchtigkeitsausgleichend | Schnelltrocknend | 75° C waschbar, Industriewäsche geeignet

Preis	1	📦	10 📦
Preise online*			



CGW03785 | 03785-05 **Ladies Care Chef Jacket Arona Longsleeve**

55% Baumwolle / 45% Polyester
34, 36, 38, 40, 42, 44, 46, 48, 50, 52
185 g/m² CG Workwear

BEIGE | BLACK | DARK BLUE | OLIVE | RAVEN | WHITE

Ärmel und Rückenteil aus Jersey | Verdeckte Knopfleiste mit Druckknöpfen | Mit Naturfaser Tencel für ein wohltuendes Körperklima | Atmungsaktiv, feuchtigkeitsausgleichend | Schnelltrocknend | 75° C waschbar, Industriewäsche geeignet

Preis	1	📦	10 📦
Preise online*			

Mehr Artikel sind online verfügbar.





KY152 | TM 5 **Kurzarm Herren-Arbeitsshirt Performance**

Vorderseite: 60% Baumwolle / 40% Polyester, Rückseite: 100% Polyester
XS, S, M, L, XL, XXL, 3XL, 4XL, 5XL
150 g/m² Karlowsky

ANTHRACITE (CA. P. 7540C) | BLACK (CA. P. 419C) | NAVY (CA. P. 533C) | SAGE (CA. P. 416C) | WHITE

Vorderseite: Köpergewebe; Rückseite: Jersey-Piqué, atmungsaktiv und feuchtigkeitsregulierend | Modernes Arbeitsshirt mit kurzen Ärmeln im sportlich edlem Look | Tailliert geschnitten | Hohe Waschbarkeit | Halsausschnitt mit schmalem Stehkragen und kleiner Knopfleiste | Brustleistentasche mit Knopf | Leistentasche am linken Ärmel

Preis	1		10
ab	62,07	53,22	49,67





KY151 | TF 3 **Kurzarm Damen-Arbeitsshirt Performance**

Vorderseite: 60% Baumwolle / 40% Polyester, Rückseite: 100% Polyester
XS, S, M, L, XL, XXL, 3XL
150 g/m² Karlowsky

ANTHRACITE (CA. P. 7540C) | BLACK (CA. P. 419C) | NAVY (CA. P. 533C) | SAGE (CA. P. 416C) | WHITE

Vorderseite: Köpergewebe; Rückseite: Jersey-Piqué, atmungsaktiv und feuchtigkeitsregulierend | Modernes Arbeitsshirt mit kurzen Ärmeln im sportlich edlem Look | Tailliert geschnitten | Hohe Waschbarkeit | Halsausschnitt mit schmalem Stehkragen und kleiner Knopfleiste | Leistentasche am linken Ärmel

Preis	1		10
ab	62,07	53,22	49,67

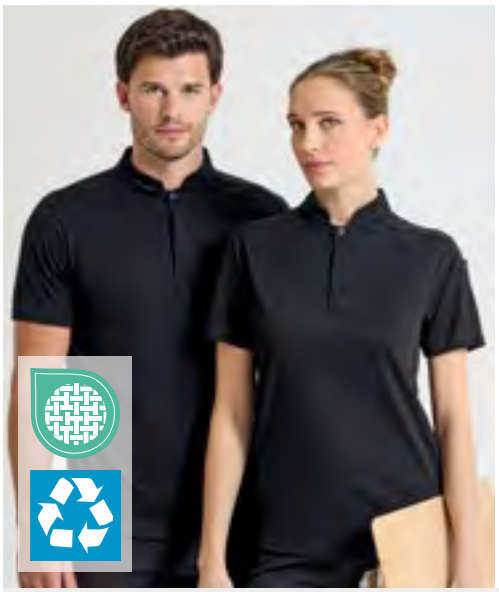



PW646 | PR646 **Essential ´Coolchecker®´ Chefs Shirt - Short Sleeve**

100% Polyester
XS, S, M, L, XL, XXL, 3XL, 4XL
Premier Workwear

BLACK | WHITE

Zertifiziertes recyceltes Polyester | Nackenband als Band mit Druckknopf-Befestigung | Mandarin-Kragen | Verdeckte Knopfleiste mit Druckknopf-Verschluss | Stift-Tasche auf dem linken Ärmel | Coolchecker®-Netz-Rückenteil für gute Belüftung | Seitenschlitze am Saum

Preis	1		10
ab	19,99	17,37	16,47





PW647 | PR647 **Essential ´Coolchecker®´ Chefs Shirt - Long Sleeve**

100% Polyester
XS, S, M, L, XL, XXL, 3XL, 4XL
Premier Workwear

BLACK | WHITE

Zertifiziertes recyceltes Polyester | Nackenband als Band mit Druckknopf-Befestigung | Mandarin-Kragen | Verdeckte Knopfleiste mit Druckknopf-Verschluss | Stift-Tasche auf dem linken Ärmel | Rippstrick-Bündchen | Coolchecker®-Netz-Rückenteil für gute Belüftung | Seitenschlitze am Saum

Preis	1		10
ab	22,85	20,23	19,16

*Preise lagen bei Drucklegung nicht vor.







EASY CARE

PW906 | PR906 **Chef´s Zip-Close Short Sleeve Jacket**

60% Baumwolle / 40% Polyester
XS, S, M, L, XL, XXL
230 g/m² Premier Workwear

BLACK DENIM (CA. P. 426C) | INDIGO DENIM (CA. P. 2380C) | WHITE

Baumwoll-Twill | Tasche für zwei Stifte am linken Ärmel | Durchgehender Reißverschluss | Mandarin-Kragen | Gewebevarianten für Achselhöhlenbereich

Preis	1		10
ab	34,63	32,37	31,11







60°

PW660 | PR660 **Denim Chef´s Jacket**

60% Baumwolle / 40% Polyester
XS, S, M, L, XL, XXL, 3XL
230 g/m² Premier Workwear

BLACK DENIM (CA. P. 433C) | GREY DENIM (CA. P. 425C)

Kochjacke mit hohem Baumwollanteil | Doppelreihige Verschlussleiste | Zehn Druckknöpfe am Verschluss | Mandarin-Kragen

Preis	1		10
ab	41,89	40,58	38,98







NEW COLOUR

95°

KY103 | JM 26 **Kochhemd New Identity**

50% Polyester / 50% Baumwolle
46, 48, 50, 52, 54, 56, 58, 60, 62, 64
150 g/m² Karlowsky

ANTHRACITE (CA. P. 7540C) | BLACK (CA. P. 419C) | NAVY (CA. P. 533C) | WHITE

Köpergewebe, 150 g/m² | Hochveredelt, gekrumpft, waschecht, pflegeleicht | Kochhemd aus besonders leichtem Stoff | Hellgraue Kontrastnähte, modischer Stehkragen und Zierriegel an den Schultern | Druckknöpfe | Brusttasche | Zwei Stiftfächer neben der Brusttasche | Hochkrempeln und einfaches Fixieren der Ärmel durch zusätzliche Befestigungsriegel | Industriewäschetauglich | Bis 95°C waschbar | Navy: Nicht bleichen

Preis	1		10
ab	135,90	116,48	108,72







>3XL

KY150 | JM 32 **Kurzarm Kochjacke Jeans-Style**

65% Polyester / 35% Baumwolle
46, 48, 50, 52, 54, 56, 58, 60, 62, 64, 66, 68, 70, 72 ,74
195 g/m², Vintage Red: 175 g/m² Karlowsky

VINTAGE BLACK (CA. P. COOL GREY11C) | VINTAGE BLUE (CA. P. 2108C) | VINTAGE MOSS GREEN (CA. P. 416C)

Kochjacke in Jeans-Optik mit schlanker Silhouette und kurzen Ärmeln | Kontrastfarbige Steppnähte | Asymmetrisch geschlossene, einreihige 5-Knopf-Jacke mit Druckknöpfen | Aufgesetzte linksseitige Ärmeltasche (11 x 13 cm) mit praktischem Stiftfach (2 x 13 cm) | Industriewäschetauglich | Hochveredelt, einlaufvorbehandelt, waschecht, pflegeleicht

Preis	1		10
ab	85,87	73,61	68,71







95°

EASY CARE

KY099 | JM 24 **Kochjacke Jeans-Style**

65% Polyester / 35% Baumwolle
46, 48, 50, 52, 54, 56, 58, 60, 62, 64, 66, 68, 70, 72, 74
195 g/m² (Vintage Red: 175 g/m²) Karlowsky

VINTAGE BLACK (CA. P. COOL GREY11C) | VINTAGE BLUE (CA. P. 2108C) | VINTAGE MOSS GREEN (CA. P. 416C)

Köpergewebe, 195 g/m², Vintage Red: 175 g/m² | Hochveredelt, gekrumpft, waschecht, pflegeleicht | Kochjacke in Jeans-Optik mit schlanker Silhouette | Kontrastfarbige Steppnähte | Asymmetrisch geschlossene, einreihige 5-Knopf-Jacke mit Druckknöpfen | Ärmelmanschetten mit Schlitz | Aufgesetzte Ärmeltasche links mit Stiftfach | Industriewäschetauglich | Bis 95°C waschbar

Preis	1		10
ab	93,06	79,75	74,45

Mehr Artikel sind online verfügbar.




PW557 | PR557 **Chef´s Recycled Cagro Trouser**

65% Polyester / 35% Baumwolle
S, M, L, XL, XXL, 3XL
170 g/m² Premier Workwear

BLACK

Hergestellt aus 65% zertifiziertem recyceltem Polyester | Schmal zulaufendes Bein mit Saum zum optionalen Umschlagen | Elastischer Bund, Kordelzug und angedeuteter Hosenschlitz | Diverse Taschen | Leichtes Material

Preis	1		10
ab	36,89	34,51	32,70




PW556 | PR556 **Artisan Chef´s Jogging Trousers**

87% Baumwolle / 12% Polyester / 1% Elasthan
XS, S, M, L, XL, XXL
230 g/m² Premier Workwear

BLACK DENIM (CA. P. 426C) INDIGO DENIM (CA. P. 2380C)

Strick aus Elasthan | Knöchel mit Bündchen | Dehnbund, Kordelzug und Gürtelschlaufen | Seiten- und Gesäßtaschen | Weiche und dehnbare Qualität | Länge: 82cm

Preis	1		10
ab	32,01	29,63	28,46




PW555 | PR555 **Essential Chef´s Cargo Pocket Trousers**

65% Polyester / 35% Baumwolle
XS, S, M, L, XL, XXL, 3XL, 4XL, 5XL
195 g/m² Premier Workwear

BLACK (CA. P. BLACK C)

Baumwoll-Twill | Zwei Taschen im Cargo-Stil für Handys | Elastischer Bund | Kordelzug | Aufgesetzte Gesäßtasche | Länge: 82cm

Preis	1		10
ab	39,15	36,89	35,44




KY093 | HM2 **Herren Kochhose Manolo**

65% Polyester / 35% Baumwolle
42, 44, 46, 48, 50, 52, 54, 56, 58, 60, 62, 64
245 g/m² Karlowsky

BLACK (CA. P. 419C) WHITE

Köpergewebe, 245 g/m² | Hochveredelt, gekrumpft, waschecht, pflegeleicht | Männerhose im 5-Pocket-Stil | Gerades Bein | Normale Leibhöhe | Gürtelschlaufen | Waschbar bis 60°C (Weiß bis 95°C)

Preis	1		10
ab	86,08	73,78	68,85




KY092 | HF3 **Damen Kochhose Tina**

97% Baumwolle / 3% Elastolefin
34, 36, 38, 40, 42, 44, 46, 48, 50, 52, 54
270 g/m² Karlowsky

BLACK (CA. P. 419C) WHITE

Köpergewebe, 270 g/m² | Gekrumpft, waschecht | Bequeme Passform durch Stretchfaser | Hintere Passe | Normale Leibhöhe | 2 Seitentaschen | 2 aufgesetzte Gesäßtaschen | Gürtelschlaufen | Waschbar bis 60°C (Weiß bis 95°C) | Black: Nicht bleichen

Preis	1		10
ab	103,72	88,92	82,99

*Preise lagen bei Drucklegung nicht vor.











EX300 | 300 **Kochhose**

65% Polyester / 35% Baumwolle
44, 46, 48, 50, 52, 54, 56, 58, 60, 62, 64, 66
220 g/m² Exner

BLACK | WHITE

Eine Bundfalte | Schlitz mit Metall-Reißverschluss | 2 Seitentaschen | Eine Gesäßtasche | Bund mit Dehnzone | Bügelleicht- und Softausstattung |

Preis	1		10
ab	51,17	47,48	44,27









KY095 | HM9 **Schlupfhose Kaspar**

65% Polyester / 35% Baumwolle
S, M, L, XL, XXL, 3XL
215 g/m² Karlowsky

ANTHRACITE (CA. P. 7540C) | BLACK (CA. P. 419C) | NAVY (CA. P. 533C) | SAHARA (CA. P. 467C) | WHITE

Köpergewebe, 65% Polyester / 35% Baumwolle, 215g/m² | Hochveredelt, gekrumpft, waschecht, pflegeleicht | Mit Gummizug und Kordel im Bund | Strapazierfähiges Material | Hohe Waschbarkeit | Normale Leibhöhe | Gerades Bein | 2 Seitentaschen | 1 aufgesetzte Gesäßtasche rechts

Preis	1		10
ab	76,45	65,52	61,14





NB4457 | 04457 **Chef Trousers Edmond**

65% Polyester / 35% Baumwolle
XS, S, M, L, XL, XXL, 3XL, 4XL
190 g/m² NEOBLU

DEEP BLACK | NIGHT

Recycelter Polyester | Leicht engere Unterschenkel | Elastischer Rippbund mit flachem Kordelzug | Italienische Taschen mit schwarzem Polycotton-Futter | Aufgesetzte Tasche hinten mit verstärkten Nähten | Länge: 83 cm (30 Zoll)

Preis	1		10
ab	24,87	21,66	20,78











PW553 | PR553 **Essential Chef´s Trouser**

65% Polyester / 35% Baumwolle
XS, S, M, L, XL, XXL, 3XL, 4XL, 5XL
Premier Workwear

XS, S, M, L, XL, XXL, 3XL, 4XL, 5XL
BLACK (CA. P. BLACK C)/BLACK (CA. P. BLACK C)
XS, S, M, L, XL, XXL, 3XL
BLACK-WHITE CHECK

Unisex-Schlupfhosen für Köche | Elastischer Bund für leichtes Anziehen | Unisex-Größe | Vorrätig mit 30.5'' / 77 cm Schrittlänge | Seitentaschen mit geschwungenem Eingriff | Kordelzug | WRAP-Zertifizierung |

Preis	1		10
ab	33,44	31,42	30,18









KY160 | BHF 3 **Damen Pepitahose Basic**

100% Baumwolle
XS, S, M, L, XL, XXL
245 g/m² Karlowsky

BLACK

Köpergewebe | Pflegeleicht, waschecht | Robuste und pflegeleichte Arbeitshose mit klassischem Pepitamuster | Bequemer Schnitt für maximale Bewegungsfreiheit | Seitlicher Gummizug am Bund für optimalen Sitz und ganztägigen Tragekomfort | 1 aufgesetzte Gesäßtasche rechts & 2 seitliche Eingrifftaschen für wichtige Utensilien

Preis	1		10
ab	58,43	50,08	46,74







KY040 | BHM1 **Kochhose Basic**

100% Baumwolle
XS, S, M, L, XL, XXL, 3XL
245 g/m² Karlowsky

BLACK (CA. P. 419C)/WHITE

Köperstoff, 245 g/m², Pepitadesign | Kochhose für Herren mit seitlichen Gummizug am Bund | Gürtelschlaufen | 2 Seitentaschen | 1 aufgesetzte Gesäßtasche rechts | Waschbar bis 60 °C

Preis	1		10
ab	62,40	53,48	49,91

Mehr Artikel sind online verfügbar.





CGW3305 | 03305-01 **Chef´s Hat Genove Classic**

65% Polyester / 35% Baumwolle
One Size
215 g/m² CG Workwear

BLACK | WHITE

Made in Germany | Waschbarkeit bei 95°C | Mit Klettverschluss | Stufenlos verstellbar | Bundbreite ca. 5,5 cm

Preis	1	10
ab	50,17	43,89	42,72





CGW3310 | 03310-01 **Crecchio Classic Chef Hat**

65% Polyester / 35% Baumwolle
One Size
215 g/m² CG Workwear

BLACK | WHITE

Schiffchen mit Gummizug | Netzeinsatz oben

Preis	1	10
ab	22,66	19,83	19,30





CGW186 | 00186-01 **Chef´s Hat Pineto Classic**

65% Polyester / 35% Baumwolle
I (54 - 56 cm), II (57 - 59 cm), III (60 - 62 cm)
215 g/m² CG Workwear

BLACK | CHERRY | CHOCOLATE | ELEFANT | KHAKI | RAVEN | RED | WHITE

Indanthren gefärbt | Bis 95°C waschbar | Knitterarm | Bügelleicht | Waschecht | Industriewäsche geeignet | Finishertauglich | Bundhöhe ca. 7,5 cm | Made in Germany |

Preis	1	10
ab	17,11	14,97	14,57





KY137 | KM 36 **Schiffchen**

65% Polyester / 35% Baumwolle
One Size
215 g/m² Karlowsky

ANTHRACITE (CA. P. 7540C) | BLACK (CA. P. 419C) | NAVY (CA. P. 533C) | WHITE

Moderne hochwertige Kochmütze | Größenverstellbar durch Klettverschluss am Hinterkopf | Öffnung im Hinterkopfbereich für offene und geschlossene Zöpfe | Veredelungsfläche im durchgehenden Front- und Seitenbereich ohne störende Nähte

Preis	1	10
ab	11,14	9,54	8,93





KY136 | KM 35 **Beanie mit Netzeinsatz**

65% Polyester / 35% Baumwolle, Netzeinsatz: 100% Polyester
One Size
215 g/m² Karlowsky

ANTHRACITE (CA. P. 7540C) | BLACK (CA. P. 419C) | NAVY (CA. P. 533C) | WHITE

Obermaterial: 215 g/m² | Netzeinsatz (Mesh): 210 g/m² | Moderne atmungsaktive Kochmütze | Größenverstellbar durch Klettverschluss am Hinterkopf | Öffnung im Hinterkopfbereich für offene und geschlossene Zöpfe | Veredelungsfläche für Druck und Stick im durchgehenden Front- und Seitenbereich ohne störende Nähte

Preis	1	10
ab	12,54	10,73	10,02

*Preise lagen bei Drucklegung nicht vor.





KY096 | KM14 **Barettmütze Luka**

100% Baumwolle

One Size

230 g/m² Karlowsky

BLACK (CA. P. 419C) | BORDEAUX (CA. P. 209C) | WHITE

Köpergewebe, 230 g/m² | Gekrumpft, waschecht | Gummizug am Hinterkopf | Bis 95°C waschbar | |

Preis	1	10
ab	22,37	17,90





CGW3200 | 03200-01 **Chianti Chef Hat**

65% Polyester / 35% Baumwolle

One Size

215 g/m² CG Workwear

BLACK | CHERRY | CHOCOLATE | DARK BLUE | ELEFANT | KHAKI | NAVY | RAVEN | RED | TOFFEE | WHITE

Individuell verstellbarer, praktischer Klettverschluss | Bis 95°C waschbar | Made in Germany

Preis	1	10
ab	26,37	22,44





CGW180 | 00180-01 **Chef´s Hat Fano Classic**

65% Polyester / 35% Baumwolle

One Size

215 g/m² CG Workwear

BLACK | CHERRY | CHOCOLATE | DARK BLUE | ELEFANT | KHAKI | RAVEN | RED | WHITE

Indanthren gefärbt | Knitterarm | Bis 95°C waschbar | Bügelleicht | Waschecht | Industriewäsche geeignet | Finishertauglich | Bundbreite ca. 3,5 cm | Made in Germany |

Preis	1	10
ab	32,37	27,56





CGW0180 | 00180-44 **Chef´s Hat Fano GreeNature**

65% Polyester / 35% Baumwolle

One Size

215 g/m² CG Workwear

BLACK | COOL GREY

Polyester aus recycelten PET-Flaschen / Bio-Baumwolle | Indanthren gefärbt | Knitterarm | Bis 95°C waschbar | Bügelleicht | Waschecht | Industriewäsche geeignet | Finishertauglich | Bundbreite ca. 3,5 cm | Made in Germany

Preis	1	10
ab	32,37	27,56

Mehr Artikel sind online verfügbar.




CGW185 | 00185-01 **Chef´s Hat Prato Classic**

65% Polyester / 35% Baumwolle

One Size

215 g/m² CG Workwear

BLACK	CHERRY	CHOCOLATE
DARK BLUE	ELEFANT	KHAKI
RAVEN	RED	WHITE

Made in Germany | Modisches Bandana | Weite durch Bänder verstellbar | Bandbreite 4,5 cm

Preis	1	10
ab	19,73	16,78





CGW0185 | 00185-44 **Chef´s Hat Prato GreeNature**

65% Polyester / 35% Baumwolle

One Size

215 g/m² CG Workwear

BLACK	COOL GREY

Polyester aus recycelten PET-Flaschen / Bio-Baumwolle | Made in Germany | Modisches Bandana | Weite durch Bänder verstellbar | Bandbreite 4,5 cm

Preis	1	10
ab	19,87	16,92





PW658 | PR658 **Chef´s Zandana**

65% Polyester / 35% Baumwolle

One Size

195 g/m² Premier Workwear

BLACK	WHITE

Zwei Schlaufen auf der Rückseite | Leicht zu binden und gut zu tragen | WRAP-Zertifizierung

Preis	1	10
ab	12,02	10,19





PW653 | PR653 **Chef´s Skull Cap**

65% Polyester / 35% Baumwolle

One Size

195 g/m² (Striped: 240 g/m²) Premier Workwear

BLACK (CA. P. BLACK C)	BLACK DENIM (CA. P. 433C)	GREY DENIM (CA. P. 425C)	INDIGO DENIM (CA. P. 2767C)
NAVY (CA. P. 2766C)	RED (CA. P. 200C)	WHITE	

Einheitsgröße | Kochhaube mit flacher Oberseite | Elastische Rückseite | Knitterarmes Finish |

Preis	1	10
ab	10,71	9,40





KY144 | KM 30 **Bandana Essential**

65% Polyester / 35% Baumwolle

One Size

150 g/m² Karlowsky

AUBERGINE (CA. P. 5185C)	BLACK (CA. P. 419C)	EMERALD GREEN (CA. P. 7717C)	FUCHSIA (CA. P. 689C)
KIWI (CA. P. 1300C)	NAVY (CA. P. 533C)	PACIFIC BLUE (CA. P. 2200C)	PLATINUM GREY (CA. P. 4283C)
ROYAL BLUE (CA. P. 3506C)	SAGE (CA. P. 416C)	WHITE	

Nachhaltiges Kopftuch zum Binden | Polyesteranteil aus recyceltem Plastik | Besonders leichter Stoff für ein angenehmes Tragegefühl | Sehr hohe Waschbarkeit bei 95°C | Zum Binden im Nacken | Waschecht, pflegeleicht, nachhaltig

Preis	1	10
ab	11,07	8,85

*Preise lagen bei Drucklegung nicht vor.





CGW150 | 00150-01 Short Tie Siena

65% Polyester / 35% Baumwolle

One Size

215 g/m²

CG Workwear

BLACK	BOTTLE GREEN	BUGATTI	CARAMEL
CHERRY	CHOCOLATE	COPPER	CURRY
DARK BLUE	ELEFANT	GRIFFIN	KHAKI
LAVA	LEAF	MAGENTA	NAVY
PUMPKIN	RAVEN	RED	REGENCY RED
SAND	SUNSHINE	TAUPE	TOFFEE
TURQUOISE	WHITE		

Edle Krawattenoptik | Made in Germany | Mit Fixierschlaufe, ohne Binden | Bis 95°C waschbar | Doppelt gefärbt | Reaktivfärbung | Industriewäsche- und finishertauglich | Hautfreundlich

Preis	1		10
ab	16,47	14,42	14,02





CGW1360 | 01360-01 Tie Messina

65% Polyester / 35% Baumwolle

120 cm

215 g/m²

CG Workwear

BLACK	BOTTLE GREEN	BUGATTI	CARAMEL
CHERRY	CHOCOLATE	COPPER	CURRY
DARK BLUE	ELEFANT	GRIFFIN	KHAKI
LAVA	LEAF	MAGENTA	NAVY
PUMPKIN	RAVEN	RED	REGENCY RED
SAND	SUNSHINE	TAUPE	TOFFEE
TURQUOISE	WHITE		

Praktischer Verschluss: einfach Krawatte umlegen und durch die Schlaufe ziehen, danach fixieren | Made in Germany | Doppelt gefärbt | Reaktivfärbung | Knitterarm und pflegeleicht | Waschecht | Geschütztes Design | Bis 95°C waschbar | Hautfreundlich

Preis	1		10
ab	24,56	21,49	20,90



CGW01537 | 01537-09 Men´s Tie Barona

100% Polyester

152 x 8,5 cm

CG Workwear

BLACK	BORDEAUX	BOTTLE GREEN	BROWN
COGNAC	CREAM	DARK BLUE	OCHRE
OLIVE	RUST	TAUPE	

Feine Streifenstruktur | Eleganter Glanz | Feste Microfill-Einlage

Preis	1		10
ab	30,06	26,32	25,61



CGW01536 | 01536-09 Bow Tie Turia

100% Polyester

One Size

CG Workwear

BLACK	BORDEAUX	BOTTLE GREEN	BROWN
COGNAC	CREAM	DARK BLUE	OCHRE
OLIVE	RUST	TAUPE	

Vorgebundene Fliege | Aus edel leicht glänzendem und leicht strukturiertem Material | Stufenlos verstellbar durch Hakenverschluss

Preis	1		10
ab	26,18	22,92	22,28

Mehr Artikel sind online verfügbar.





KY001 | AK 3 **Serviceschleife**

65% Polyester / 35% Baumwolle
94 x 5 cm (Länge x Breite)
215 g/m² Karlowsky

ANTHRACITE (CA. P. 7540C) | BLACK (CA. P. 419C) | BORDEAUX (CA. P. 209C)
LIGHT BROWN (CA. P. 438C) | NAVY (CA. P. 533C) | RED (CA. P. 186C)
SAND (CA. P. 7529C) | WHITE

Köperbindung | Hochveredelt, gekrumpft, waschecht, pflegeleicht | Keine Einfassung, einfache Handhabung durch feste Verknotung | Industriewäsche geeignet |

Preis	1		10
ab	15,83	13,57	12,66





KY050 | AK 4 **Krawatte**

65% Polyester / 35% Baumwolle
148 x 6,5 cm
215 g/m² Karlowsky

ANTHRACITE (CA. P. 7540C) | BLACK (CA. P. 419C) | BORDEAUX (CA. P. 209C)
LIGHT BROWN (CA. P. 438C) | NAVY (CA. P. 533C) | RED (CA. P. 186C)
SAND (CA. P. 7529C) | WHITE

Köpergewebe, 215 g/m² | Hochveredelt, gekrumpft, waschecht, pflegeleicht | Krawatte zum Binden in moderner schmaler Form | Industriewäschetauglich | Bis 95°C waschbar

Preis	1		10
ab	21,90	18,78	17,52



X966 | HD12045 **Scarf**

65% Polyester / 35% Baumwolle (Natural: 100% Baumwolle)
120 x 45 cm
240 g/m² Link Kitchen Wear

BLACK | BORDEAUX | BOTTLE GREEN
BROWN | KHAKI | MOUSE GREY
NATURAL (CA. P. 7499) | NAVY | ORANGE
RED | ROYAL | TERRACOTTA (CA. P. 4840)
WHITE | YELLOW

Köperbindung | Vorgeschrumpft | Reaktiv gefärbt | Pflegeleicht | Unbedruckt, waschbar bis 60° C

Preis	1		10
ab	7,54	6,45	6,28





CGW1511 | 01511-09 **Braces Moricone**

100% Polyester
One Size
CG Workwear

APPLE | BLACK | BORDEAUX
GOLDEN YELLOW | GREY | KIWI
MAGENTA | NAVY | PUMPKIN
RED | ROYAL BLUE

Hosenträger aus Krawattenstoff | Leicht glänzend und mit feiner Streifenstruktur | Breite 3,5 cm | Länge verstellbar

Preis	1		10
ab	59,38	51,96	50,55



CGW01535 | 01535-09 **Clip On Trousers Braces/Suspenders Godella**

100% Polyester
One Size
CG Workwear

BLACK | BORDEAUX | BOTTLE GREEN
BROWN | COGNAC | CREAM
DARK BLUE | OCHRE | OLIVE
RUST | TAUPE

Feine Struktur und Glanz | Stufenlos verstellbar | Elastikeinsatz am Rücken für angenehmen Sitz

Preis	1		10
ab	53,31	46,65	45,39







PW701 | PR701 **Clip On Trousers Braces/Suspenders**

60% Polyester / 40% Elasthan
One Size
Premier Workwear

BLACK (CA. P. BLACK C) | BROWN | NAVY (CA. P. 2378C)
RED | STEEL (CA. P. COOL GREY 11C)

Elastischer Rückengurt in Y-Form | Drei rutschfeste Steckschnallen zur Befestigung | Verstellbar mit Verschluss-Schnallen | Kunstlederbesatz

Preis	1		10
ab	19,52	17,61	16,92

*Preise lagen bei Drucklegung nicht vor.





CGW160 | 00160-01 Waiter Bag Napoli

65% Polyester / 35% Baumwolle
15 x 23 cm (Breite x Länge)
215 g/m² CG Workwear

BLACK	BOTTLE GREEN	BUGATTI
CARAMEL	CHERRY	CHOCOLATE
COPPER	CURRY	DARK BLUE
ELEFANT	GRIFFIN	KHAKI
LAVA	LEAF	MAGENTA
NAVY	PUMPKIN	RAVEN
RED	REGENCY RED	SAND
SUNSHINE	TAUPE	TOFFEE
TURQUOISE	WHITE	

Ton-in-Ton kombinierbar mit Schürzen und Kurzkrawatten von CG Workwear | Mit Einsteckfächern für Arbeitsutensilien (Geldbörse / Kugelschreiber / Notizblock) | Einfache Befestigung mit einer Schlaufe an dem dazu passenden Gürtel Asti (CGW3210) | Made in Germany | Hautfreundlich

Preis	1		10
ab	22,40	19,61	19,06





CGW161 | 00161-01 Waist Bag Tollo Classic

65% Polyester / 35% Baumwolle
34,5 x 26,5 cm
215 g/m² CG Workwear

BLACK

Indanthren gefärbt | Gürtel mit Klickverschluss | Vier Fächer für Arbeitsmaterial | Zwei Stiftefächer | Made in Germany | Gurtlänge verstellbar (70-130 cm)

Preis	1		10
ab	41,55	36,37	35,37



CGW3210 | 32100-99 Multifunctional Belt Asti

100% Polyester
One Size (70 - 130 cm)
CG Workwear

BLACK

Passend für die Kellnertasche Napoli (CGW160) | Weitenverstellbar 70 - 130 cm

Preis	1		10
ab	13,95	12,21	11,88



EX118 | 118 Gürteltasche

65% Polyester / 35% Baumwolle (Black Pinstripe, White: 100% Baumwolle)
15,5 x 24 cm (Breite x Höhe)
Exner

BLACK | WHITE

Bügelleicht- und Softausstattung | Ohne Gürtel | Passend zu allen Schürzen | Zwei Taschen und ein Kugelschreiberhalter | Farben aus Baumwolle: 230 g/m², Farben aus Mischgewebe: 220 g/m² | Lieferung ohne Inhalt/Deko |

Preis	1		10
ab	6,43	5,95	5,59



KY004 | KA1 Kassierhalfter

65% Polyester / 35% Baumwolle
16 x 24 cm (Breite x Länge)
215 g/m² Karlowsky

BLACK (CA. P. 419C)

Köpergewebe, 215 g/m² | Hochveredelt, gekrumpft, waschecht, pflegeleicht | Leichter und beständiger Kassierhalfter aus Stoff | Hohe Waschbarkeit gegen hartnäckige Verschmutzungen, waschbar bis 95 °C | 1 großes Hauptfach zum Unterbringen von EC- und Kreditkartenlesegeräten, mobilen Bestell- und Kassensystemen oder anderen Utensilien | 1 kleines Einsteckfach für Notizblöcke oder Smartphones | 1 Stiftfach für Kugelschreiber oder Stifte | Mit Gürteldurchzug (6 cm) zum Anbringen an Schürzen und Gürtel | Lieferung ohne Inhalt/Deko |

Preis	1		10
ab	17,90	15,33	14,30





KY097 | KZB29 Kellnerbörse (Geldbörse)

Polyester
18,2 x 10 x 4,5 cm (Breite x Länge x Tiefe)
Karlowsky

BLACK (CA. P. 419C)

Robuste und praktische Geldbörse | 5 große übersichtliche Geldscheinfächer (passend für alle gängigen internationalen Scheinformate) | 1 großes Kleingeldfach mit verstärktem Boden | 1 innen liegendes Reißverschlussfach für große Scheine, Kassenzettel, Münzen und vieles weitere | Verstellbarer 3-Stufen-Verschluss aus Metall | Einfach individualisierbar im Siebdruckverfahren | Lieferung ohne Inhalt/Deko

Preis	1		10
ab	29,23	25,06	23,40

Mehr Artikel sind online verfügbar.



KY147 | KZB 40 **Kellnerbörse mit Druckknopf**

100% Polyester
19 x 11,5 cm (Breite x Höhe)
Karlowsky

BLACK (CA. P. 419C)

Robuste Geldbörse | 5 große übersichtliche Geldscheinfächer (passend für alle gängigen internationalen Scheinformate) | 1 innen liegendes Reißverschlussfach für große Scheine, Kassenzettel, Münzen und vieles weitere | Mit Druckknopf zum schnellen Öffnen und Schließen

Preis	1		10
ab	30,63	26,25	24,49



KY145 | KZB 4 **Grossraumkassierhalfter**

100% Polyester
14 x 27 cm (Breite x Höhe)
Karlowsky

BLACK (CA. P. 419C)

1 großes Hauptfach für Notizblöcke, Bestellsysteme (E-Geräte) oder andere Arbeitsutensilien | 1 kleines Einsteckfach für Quittungen oder Trinkgeld | 4 Stiftfächer | Praktischer Gürteldurchzug (6 cm)

Preis	1		10
ab	27,66	23,70	22,11



KY146 | KZB 5 **Kassierhalfter E-Geräte**

100% Polyester
10 x 20 cm (Breite x Höhe)
Karlowsky

BLACK (CA. P. 419C)

1 großes Hauptfach für mobile Bestellsysteme (E-Geräte), EC-Lesegeräte oder Notizblöcke | 2 separate Stiftfächer | Robuste Öse zum Anbringen von Schlüsseln, Schlüssenketten oder Flaschenöffnern | Praktischer Gürteldurchzug (6 cm) mit Klettverschluss

Preis	1		10
ab	24,56	21,04	19,64



KY148 | KZB 41 **Kassierhalfter mit Gürteldurchzug**

100% Polyester
16 x 22 cm (Breite x Höhe)
Karlowsky

BLACK (CA. P. 419C)

Robuster und multifunktionaler Kassierhalfter | 1 großes Hauptfach zum Unterbringen von EC- und Kreditkartenlesegeräten, mobilen Bestell- und Kassensystemen oder anderen Utensilien | 1 kleines Einsteckfach für Notizblöcke oder Smartphones | 1 Stiftfach | Mit Gürteldurchzug (6 cm)

Preis	1		10
ab	16,54	14,18	13,23



KY149 | KZB 42 **Grossraumkassierhalfter mit Gürtelband**

100% Polyester
27 x 34 cm (Breite x Höhe)
Karlowsky

BLACK (CA. P. 419C)

1 großes Hauptfach zum Unterbringen von EC- und Kreditkartenlesegeräten, mobilen Bestell- und Kassensystemen oder anderen Utensilien | 1 aufgesetzte Tasche für Notizblöcke | 1 aufgesetztes Einsteckfach für Kugelschreiber und Stifte | 1 Schlaufe zum Befestigen von Kugelschreibern oder Kassenschlüsselketten | Integriertes Gürtelband (längenverstellbar)

Preis	1		10
ab	47,41	40,63	37,91

*Preise lagen bei Drucklegung nicht vor.



X1006 | PH2020 **Potholder**

65% Polyester / 35% Baumwolle

20 x 20 cm

240 g/m² Link Kitchen Wear

BLACK | BOTTLE GREEN | BROWN
BURGUNDY | MOUSE GREY | NATURAL
NAVY | ORANGE | RED
ROYAL | SAND | TERRACOTTA
WHITE | YELLOW

Köperbindung | Vorgeschrumpft | Reaktiv gefärbt | Hitzebeständige Füllung | Pflegeleicht | Unbedruckt, waschbar bis 60° C

Preis	1		10
ab	5,21	4,45	4,33



X1007 | PH2323PES **Potholder Sublimation**

100% Polyester

23 x 23 cm

240 g/m² Link Kitchen Wear

BLACK/WHITE

Köperbindung | Hitzebeständige Füllung | Pflegeleicht | Unbedruckt, waschbar bis 60° C | Geeignet für Sublimationsdruck

Preis	1		10
ab	7,45	6,35	6,19



X1011 | OWRC **Cotton Oven Mitt 1 pcs**

100% Baumwolle

30 x 14 cm

230 g/m² Link Kitchen Wear

BLACK | NAVY | WHITE

Köperbindung | Vorgeschrumpft | Reaktiv gefärbt | Hitzebeständige Füllung | Pflegeleicht

Preis	1		10
ab	8,54	7,31	7,12

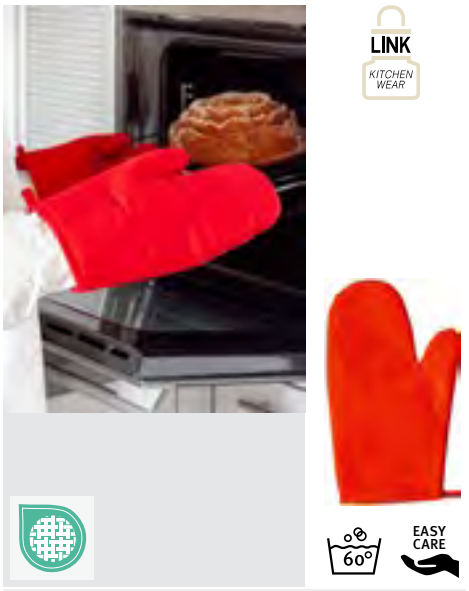

X1002 | OWR **Oven Mitt (1 pcs)**

65% Polyester / 35% Baumwolle

28 x 16 cm

240 g/m² Link Kitchen Wear

BOTTLE GREEN | BROWN | BURGUNDY
MOUSE GREY | NATURAL | NAVY
ORANGE | RED | ROYAL
SAND | TERRACOTTA | YELLOW

1 Stück | Köperbindung | Vorgeschrumpft | Reaktiv gefärbt | Hitzebeständige Füllung | Pflegeleicht | Unbedruckt, waschbar bis 60° C

Preis	1		10
ab	8,54	7,31	7,12



X1005 | OWRPES **Oven Mitt Sublimation**

100% Polyester

34 x 14 cm

240 g/m² Link Kitchen Wear

WHITE/SILVER GREY

Köperbindung | Hitzebeständige Füllung | Unbedruckt, waschbar bis 60° C | Geeignet für Sublimationsdruck |

Preis	1		10
ab	9,07	7,74	7,54



NT5360 **Ofenhandschuh**

Außen: 100% Polyurethan, Innen: 100% Baumwolle

One Size

BROWN/DARK GREY

Oberseite aus PU Kunstleder, Innenseite Polyester / Baumwolle | Mit Schlaufe | Baumwollseite hitzeresistent | Für Rechtshänder

Preis	1		10
ab	9,12	7,54	7,04

Mehr Artikel sind online verfügbar.

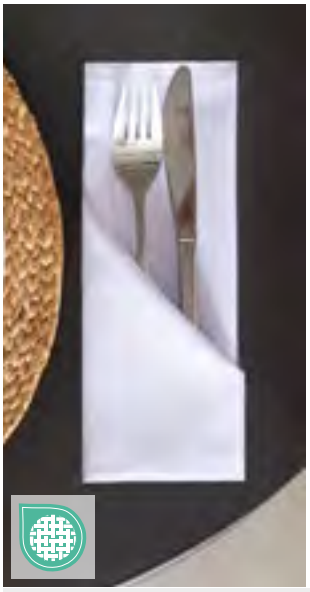



X1013 | W-60 **Serviette**

100% Baumwolle
45 x 45 cm
230 g/m² Link Kitchen Wear

WHITE

Köperbindung





CGW8286 | 08286/08285 **Serviettes Arezzo Classic**

65% Polyester / 35% Baumwolle
37 x 37 cm, 50 x 50 cm
215 g/m² CG Workwear

BEIGE	BLACK	CHERRY
CHOCOLATE	DARK BLUE	LEAF
OLIVE	PALE GREY	RAVEN
RED	SAND	WHITE

Rundum gesäumt | Farblich passend zur Servicekleidung | Kochfest, 95° C waschbar | Farbecht | Industriewäsche tauglich

EX779 | 779 **Stoff-Serviette (6er Pack)**

100% Baumwolle
40 x 40 cm
205 g/m² Exner

WHITE

Vollzwirn Damast | Atlaskante umlaufend

Preis	1		10
ab	5,95	5,07	4,95

Preis	1		10
ab	6,19	5,43	5,28

Preise online*





NEW COLOUR

WM701 | W701 **Tea Towel**

100% Baumwolle
50 x 70 cm
170 g/m² Westford Mill

BLACK | NATURAL | PURE GREY | WHITE

Artikelgewicht: ca. 72 g | Geschirrtuch aus Baumwolle | Heraustrennbares Etikett für einfaches Umlabeln



WM710 | W710 **Organic Cotton Tea Towel**

100% Baumwolle
50 x 70 cm
170 g/m² Westford Mill

BLACK | NATURAL | PURE GREY | WHITE

100% Bio-Baumwolle | Aufhängeschlaufe | Heraustrennbares Etikett für einfaches Rebranding | Einheitsgröße: 50 x 70 cm

Preis	1		10
ab	2,64	2,50	2,21

Preis	1		10
ab	3,88	3,69	3,26

*Preise lagen bei Drucklegung nicht vor.





EX152 | 1522620 **Touchon Grubentuch (5er Pack)**

100% Baumwolle
50 x 100 cm
120 g/m²
Exner

BLACK/GREY

Schachbrettmuster | Waschbar bis 60 °C | 50 x 100 cm

Preis	1		10
ab	29,16	27,13	25,23





KY060 | GT7 **Grubentuch (10-er Pack)**

100% Baumwolle
45 x 90 cm
Karlowsky

BLUE (CHECKED)

10-er Pack | 95 g/Stück | Waschecht | Mit Aufhänger | Bis 95°C waschbar

Preis	1		10
ab	40,70	34,89	32,56





EX553 | 553 **Grubentuch (10er Pack)**

100% Baumwolle
45 x 90 cm
Exner

BLACK-GREY CHECKED BLUE-GREY CHECKED

Schachbrettmuster

Preis	1		10
ab	38,44	35,70	33,32



TC41 | TC041 **Tea Towel**

100% Baumwolle
50 x 70 cm
155 g/m²
Towel City

WHITE

Geschirrtuch aus Baumwolle, gewebt | Aufhängeschlaufe | Gesäumte Kante | Langlebig und strapazierfähig

Preis	1		10
ab	5,57	4,55	4,38





KY076 | GT16 **Geschirrtuch kariert (10-er Pack)**

100% Baumwolle
50 x 70 cm
Karlowsky

BLUE (CA. P. 7686C)/WHITE RED (CA. P. 186C)/WHITE

10-er Pack | 60 g/Stück | Mit Aufhänger | Bis 95°C waschbar

Preis	1		10
ab	25,47	21,82	20,37





EX153 | 153 **Geschirrtücher, kariert (10er Pack)**

100% Baumwolle
50 x 70 cm
Exner

WHITE-BLUE CHECKED WHITE-RED CHECKED

Kariertes Geschirrtuch

Preis	1		10
ab	23,44	21,78	20,35

Mehr Artikel sind online verfügbar.



AR099KT | 993.5 All Over Kitchen Towel

Außen: 100% Polyester
50 x 65 cm
350 g/m² ARTG

WHITE

Speziell gestricktes Geschirrtuch | Eine Seite besteht aus 100% Polyester und eignet sich für Sublimationsdruck | Die Rückseite besteht aus 100% Baumwolle

Preis	1		10
ab	7,14	6,12	5,95



TH1600 | T1-KITCHENTOWEL Kitchen Towel

100% Baumwolle
50 x 50 cm
500 g/m² The One Towelling®

ANTHRACITE | BLACK | LIME GREEN | NAVY BLUE
RED | ROYAL BLUE | TAUPE | WHITE

Gekämmte Baumwolle (Terry) | Hohe Saugfähigkeit | Waschbar bis 60 °C

Preis	1		10
ab	3,93	3,57	3,40



NE95010 | O95010 Rib Knit Kitchen Cloth (2 Pieces)

100% Baumwolle
30 x 30 cm
600 g/m² Neutral

BLACK | CHARCOAL | NAVY

Fairtrade-zertifizierte Baumwolle | Zertifizierte, gekämmte Bio-Baumwolle | 2x1 Ripp-Strick | 2er-Pack

Preis	1		10
ab	20,49	17,56	16,85



NE95011 | O95011 Pearl Knit Kitchen Cloth (2 Pieces)

100% Baumwolle
30 x 30 cm
600 g/m² Neutral

BLACK | CHARCOAL | NAVY

Fairtrade-zertifizierte Baumwolle | Zertifizierte, gekämmte Bio-Baumwolle | 2x1 Ripp-Strick | 2er-Pack

Preis	1		10
ab	18,73	16,07	15,40

*Preise lagen bei Drucklegung nicht vor.

4



Beauty & Medical

KASACKS & CO. 189
ZUBEHÖR 199






NN310 | NN310 Invincible Women´s Onna-Stretch Tunic

75% Polyester / 19% Viskose / 6% Elasthan
XS, S, M, L, XL, XXL, 3XL, 4XL, 5XL
210 g/m² Onna by Premier

ACTION NAVY | CALM PINK | CEIL BLUE
CLEAN GREEN | DYNAMO GREY | EXACT BLACK
VITAL WHITE

33% zertifiziertes recyceltes Polyester | Atmungsaktiver Vier-Wege-Stretch für Bewegungsfreiheit und ganztägigen Tragekomfort | Strapazierfähig, knitterfrei und pflegeleicht | V-Ausschnitt mit zwei Vordertaschen | Aus recyceltem Polyester | Moderne Passform mit Abnähern auf der Rückseite und Seitenschlitzen

Preis	1	10
ab	35,22	30,15






NN610 | NN610 Energized Women´s Onna-Stretch Jogger Pant

75% Polyester / 19% Viskose / 6% Elasthan
XS, S, M, L, XL, XXL, 3XL, 4XL, 5XL
210 g/m² Onna by Premier

ACTION NAVY | CALM PINK | CEIL BLUE
CLEAN GREEN | DYNAMO GREY | EXACT BLACK
VITAL WHITE

33% zertifiziertes recyceltes Polyester | Atmungsaktiver Vier-Wege-Stretch für Bewegungsfreiheit und ganztägigen Tragekomfort | Strapazierfähig, knitterfrei und pflegeleicht | Bund mit elastischem Kordelzug und angedeutetem Hosenschlitz | Mehrere Taschen, die für Handys geeignet sind, und Taschen mit Reißverschluss | Knöchel mit Rippstrick-Bündchen

Preis	1	10
ab	44,74	38,94




EX280 | 280 Schlupfkasack X-Top

73% Polyester / 22% Viskose / 5% Elasthan
XS, S, M, L, XL, XXL, 3XL, 4XL, 5XL
180 g/m² Exner

BLACK | GRAPHITE | HOT PINK
LIGHT BLUE | NAVY | OLIVE
ROYAL BLUE | WHITE

Damenmodell | V-Ausschnitt | Tailliert | Seitenschlitze | Zwei Paspeltaschen | Vorder- und Rückenpasse | Rückenlänge bei Größe M: 71 cm

Preis	1	10
ab	43,79	40,70





EX239 | 23989 Blusen-Kasack

72% Polyester / 23% Viskose / 5% Elasthan
XS, S, M, L, XL, XXL, 3XL, 4XL, 5XL
180 g/m² Exner

BLACK | GRAPHITE | HOT PINK
LIGHT BLUE | NAVY | ROYAL BLUE
WHITE

Eleganter Damen Blusenkasack | Kurzer Stehkragen mit Ausschnitt und versteckter Knopfleiste | Kellerfalte im Rücken | 2 verdeckte Seitentaschen in der Seitennaht | Supersoftes Tragegefühl und leichtes Hineinschlüpfen durch Stretch-Anteil | Rückenlänge bei Größe M: 74 cm

Preis	1	10
ab	54,38	47,12




EX702 | 702 Sportsline Damen-Kasack, Slim Fit

94% Polyester / 6% Elasthan
XS, S, M, L, XL, XXL
170 g/m² Exner

BLACK | BORDEAUX | GRAPHITE
LIGHT BLUE | NAVY | RED
ROYAL BLUE | WHITE

V-Ausschnitt | Tailliert | Auf beiden Seiten geschlitzt | 2 aufgesetzte Taschen auf der Vorderseite | Material aus recyceltem Polyester

Preis	1	10
ab	36,06	33,56




EX704 | 704 Sportsline Damen-Kasack, Regular Fit

94% Polyester / 6% Elasthan
XS, S, M, L, XL, XXL
170 g/m² Exner

BLACK | BORDEAUX | GRAPHITE
LIGHT BLUE | NAVY | RED
ROYAL BLUE | WHITE

Klassisches Design mit V-Ausschnitt | Zwei aufgesetzte Taschen mit einem Stifthalter auf einer Seite | Unterer Saum mit Schlitzen auf beiden Seiten | Material aus recyceltem Polyester

Preis	1	10
ab	36,06	33,56

*Preise lagen bei Drucklegung nicht vor.











NN200 | NN200 Limitless Men´s Onna-Stretch Tunic

75% Polyester / 19% Viskose / 6% Elasthan

S, M, L, XL, XXL, 3XL, 4XL

210 g/m² Onna by Premier

ACTION NAVY | CEIL BLUE | CLEAN GREEN | DYNAMO GREY | EXACT BLACK | VITAL WHITE

33% zertifiziertes recyceltes Polyester | Atmungsaktiver Vier-Wege-Stretch für Bewegungsfreiheit und ganztägigen Tragekomfort | Strapazierfähig, knitterfrei und pflegeleicht | Aus recyceltem Polyester | Moderne Passform mit Abnähern auf der Rückseite und Seitenschlitzen | V-Ausschnitt mit linker Brusttasche

Preis	1	10
ab	32,49	29,99	27,63

NN500 | NN500 Relentless Men´s Onna-Stretch Cargo Pant

75% Polyester / 19% Viskose / 6% Elasthan

S, M, L, XL, XXL, 3XL (Regular + Lang)

210 g/m² Onna by Premier

S, S (Long), M, M (Long), L, XL, XL (Long), XXL, XXL (Long), 3XL, 3XL (Long)

ACTION NAVY | CEIL BLUE | EXACT BLACK | VITAL WHITE

S, M, L, XL, XXL, 3XL

CLEAN GREEN | DYNAMO GREY

33% zertifiziertes recyceltes Polyester | Atmungsaktiver Vier-Wege-Stretch für Bewegungsfreiheit und ganztägigen Tragekomfort | Strapazierfähig, knitterfrei und pflegeleicht | Bund mit Knöpfen, Kordelzug und Reißverschluss am Hosenschlitz | Mehrere Münzen- und Reißverschlusstaschen, die auch für Handys geeignet sind | Schlitze am Saum für Bewegungsfreiheit

Preis	1	10
ab	47,48	44,98	41,44









NN300 | NN300 Limitless Women´s Onna-Stretch Tunic

75% Polyester / 19% Viskose / 6% Elasthan

XS, S, M, L, XL, XXL, 3XL, 4XL, 5XL

210 g/m² Onna by Premier

ACTION NAVY | CALM PINK | CEIL BLUE | CLEAN GREEN | DYNAMO GREY | EXACT BLACK | VITAL WHITE

33% zertifiziertes recyceltes Polyester | Atmungsaktiver Vier-Wege-Stretch für Bewegungsfreiheit und ganztägigen Tragekomfort | Strapazierfähig, knitterfrei und pflegeleicht | V-Ausschnitt mit einer Brusttasche | Aus recyceltem Polyester | Moderne Passform mit Abnähern auf der Rückseite und Seitenschlitzen

Preis	1	10
ab	32,49	29,99	27,63

NN600 | NN600 Relentless Women`s Onna-Stretch Cargo Pant

75% Polyester / 19% Viskose / 6% Elasthan

XS, S, M, L, XL, XXL, 3XL, 4XL, 5XL

210 g/m² Onna by Premier

ACTION NAVY | CALM PINK | CEIL BLUE | CLEAN GREEN | DYNAMO GREY | EXACT BLACK | VITAL WHITE

33% zertifiziertes recyceltes Polyester | Atmungsaktiver Vier-Wege-Stretch für Bewegungsfreiheit und ganztägigen Tragekomfort | Strapazierfähig, knitterfrei und pflegeleicht | Teilweise elastischer Bund, Kordelzug und angedeuteter Hosenschlitz | Mehrere Münzen- und Reißverschlusstaschen, die auch für Handys geeignet sind | Schlitze am Saum für Bewegungsfreiheit

Preis	1	10
ab	46,17	43,67	40,25

Mehr Artikel sind online verfügbar.





EX299 | 29975 Unisex Schlupfkasack, Soft Touch

50% Baumwolle / 50% Polyester
XS, S, M, L, XL, XXL, 3XL, 4XL, 5XL
175 g/m² Exner

WHITE

Soft Touch | Überlappender V-Ausschnitt | Hoch geschnitten mit 1 verdeckten Druckknopf | Eine Brusttasche, Größe: ca. 11,5 x 13 cm (Breite x Länge) | 2 aufgesetzte Seitentaschen | Seitliche Schlitze | Rückenlänge bei Größe S: 71 cm

Preis	1		10
ab	36,06	33,56	31,30





RY9098 | CA9098 Panacea Kasack

65% Polyester / 35% Baumwolle
XS, S, M, L, XL, XXL, 3XL
160 g/m² Roly Workwear

BLACK 02	BLUE DANUBE 110	GRAPE 988	LAB BLUE 44
LAB GREEN 17	NAVY BLUE 55	PISTACHIO 28	ROSETTE 78
VIOLETT 95	WHITE 01		

Unisex Schlupfkasak | Kurzarm | V-Ausschnitt | Brusttasche | 2 Seitentaschen | Seitenschlitze | Baumwoll-Twill | Herausreißbares Label

Preis	1		10
ab	15,33	13,71	13,19

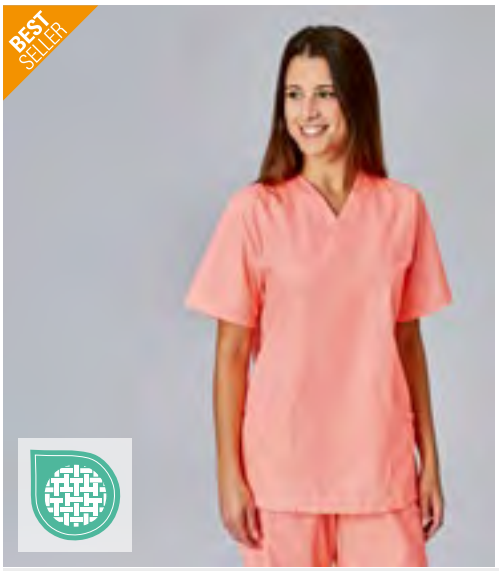



EX273 | 273 Schlupfkasack

50% Baumwolle / 50% Polyester
XS, S, M, L, XL, XXL, 3XL, 4XL, 5XL, 6XL, 7XL, 8XL, 9XL, 10XL
175 g/m² Exner

XS, S, M, L, XL, XXL, 3XL, 4XL, 5XL, 6XL, 7XL, 8XL, 9XL, 10XL

WHITE

XS, S, M, L, XL, XXL, 3XL, 4XL, 5XL, 6XL, 7XL, 8XL

BERRY	BLACK	BORDEAUX	BOTTLE GREEN
CORAL	ELECTRIC PINK	GRAPHITE	HOT PINK
KELLY GREEN	LEMON GREEN	LIGHT BLUE	LIGHT GREEN
LILAC	MINT	NAVY	OLIVE
ORANGE	PURPLE	RED	ROYAL BLUE
SAGE	SAND	SILVER GREY	TEAL
TOFFEE			

V-Ausschnitt | Eine Brusttasche | 2 Seitentaschen | Seitenschlitze | Bügelleicht- und Softausstattung

Preis	1		10
ab	36,06	33,56	31,30





EX330 | 33075 Unisex OP-Schlupfhose

50% Baumwolle / 50% Polyester
XS, S, M, L, XL, XXL, 3XL, 4XL, 5XL
175 g/m² Exner

BERRY	BLACK	BORDEAUX	BOTTLE GREEN
CORAL	ELECTRIC PINK	GRAPHITE	HOT PINK
KELLY GREEN	LEMON GREEN	LIGHT BLUE	LIGHT GREEN
LILAC	MINT	NAVY	OLIVE
ORANGE	PURPLE	RED	ROYAL BLUE
SAGE	SAND	SILVER GREY	TEAL
TOFFEE	WHITE		

Eine Gesäßtasche | Rundumgummizug

Preis	1		10
ab	36,06	33,56	31,30

*Preise lagen bei Drucklegung nicht vor.




KY139 | KS 65 Herren-Schlupfkasack Essential

65% Polyester / 35% Baumwolle
S, M, L, XL, XXL, 3XL, 4XL, 5XL
150 g/m² Karlowsky

AUBERGINE (CA. P. 5185C) | BLACK (CA. P. 419C) | EMERALD GREEN (CA. P. 7717C)
FUCHSIA (CA. P. 689C) | KIWI | NAVY (CA. P. 533C)
PACIFIC BLUE (CA. P. 2200C) | PLATINUM GREY (CA. P. 4283C) | ROYAL BLUE (CA. P. 3506C)
SAGE (CA. P. 416C) | WHITE

Köpergewebe, 150 g/m² | Waschecht, pflegeleicht, nachhaltig | Mit V-Ausschnitt und kurzen Ärmeln | Polyesteranteil aus recyceltem Plastik | Besonders leichter Stoff für ein angenehmes Tragegefühl im Berufsalltag | Waschbarkeit bei 95°C | Gerade geschnitten | 2 aufgesetzte Seitentaschen mit 1 verdeckter Innentasche | 1 Schlaufe in der Seitentasche zur Befestigung einer Schlüsselkette | 1 aufgesetzte Brusttasche links mit Stiftfach | Grüner Knopf zertifiziert, www.g-k.eu/karlowsky

Preis	1		10
ab	40,70	34,89	32,56




KY138 | KS 66 Damen-Schlupfkasack Essential

65% Polyester / 35% Baumwolle
XS, S, M, L, XL, XXL, 3XL
150 g/m² Karlowsky

AUBERGINE (CA. P. 5185C) | BLACK (CA. P. 419C) | EMERALD GREEN (CA. P. 7717C)
FUCHSIA (CA. P. 689C) | KIWI | NAVY (CA. P. 533C)
PACIFIC BLUE (CA. P. 2200C) | PLATINUM GREY (CA. P. 4283C) | ROYAL BLUE (CA. P. 3506C)
SAGE (CA. P. 416C) | WHITE

Köpergewebe, 150 g/m² | Waschecht, pflegeleicht, nachhaltig | Mit V-Ausschnitt und kurzen Ärmeln | Polyesteranteil aus recyceltem Plastik | Besonders leichter Stoff für ein angenehmes Tragegefühl im Berufsalltag | Waschbarkeit bei 95°C | Leicht taillliert geschnitten | 2 aufgesetzte Seitentaschen mit 1 verdeckter Innentasche | 1 Schlaufe in der Seitentasche zur Befestigung einer Schlüsselkette | 1 aufgesetzte Brusttasche links mit Stiftfach | Grüner Knopf zertifiziert, www.g-k.eu/karlowsky

Preis	1		10
ab	40,70	34,89	32,56

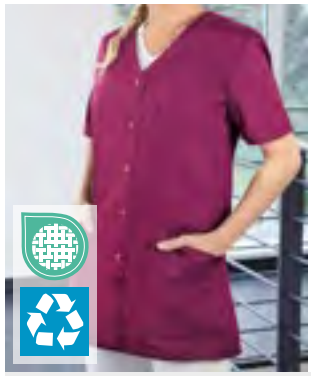


KY131 | KS 63 Kurzarm Damenkasack Essential

65% Polyester / 35% Baumwolle
34, 36, 38, 40, 42, 44, 46, 48, 50, 52, 54, 56
150 g/m² Karlowsky

AUBERGINE (CA. P. 5185C) | BLACK (CA. P. 419C) | EMERALD GREEN (CA. P. 7717C)
FUCHSIA (CA. P. 689C) | KIWI | NAVY (CA. P. 533C)
PACIFIC BLUE | PLATINUM GREY (CA. P. 4283C) | ROYAL BLUE (CA. P. 3506C)
SAGE (CA. P. 416C) | WHITE

Köpergewebe, 65% Polyester (recycelt) / 35% Baumwolle, 150 g/m² | Waschecht, pflegeleicht, nachhaltig | Moderner, nachhaltiger Damenkasack mit kurzen Ärmeln und V-Ausschnitt | Polyesteranteil aus recyceltem Plastik | Besonders leichter Stoff für ein angenehmes Tragegefühl im Berufsalltag | Sehr hohe Waschbarkeit bei 95 °C sorgt für klinische Reinheit | Leicht taillliert geschnitten | 2 aufgesetzte Seitentaschen mit verdeckter Innentasche rechts | 1 Schlaufe in der Seitentasche zur Anbringung einer Schlüsselkette | 1 aufgesetzte Brusttasche links mit Stiftfach | 5 zentrale Druckknöpfe zum Verschließen des Kasack | Der Artikel enthält 65% recyceltes Polyester und wurde umweltverträglich und sozial verantwortlich produziert.

Preis	1		10
ab	44,46	38,10	35,58





EX332 | 33248 Unisex Schlupfhose

72% Polyester / 23% Viskose / 5% Elasthan
XS, S, M, L, XL, XXL, 3XL, 4XL, 5XL
180 g/m² Exner

BLACK | GRAPHITE | HOT PINK
LIGHT BLUE | NAVY | OLIVE
ROYAL BLUE | WHITE

Unisex-Schlupfhose mit Stretch | Soft-Gummibund mit Kordel | 2 Seitentaschen | Zwei Gesäßtaschen | Eine Beintasche (rechts) mit Zipper | Elastische Bein-Bündchen

Preis	1		10
ab	64,14	59,50	55,57





KY140 | HM 14 Schlupfhose Essential

65% Polyester / 35% Baumwolle
XS, S, M, L, XL, XXL, 3XL, 4XL, 5XL
150 g/m² Karlowsky

AUBERGINE (CA. P. 5185C) | BLACK (CA. P. 419C) | EMERALD GREEN (CA. P. 7717C)
FUCHSIA (CA. P. 689C) | KIWI | NAVY (CA. P. 533C)
PACIFIC BLUE | PLATINUM GREY (CA. P. 4283C) | ROYAL BLUE (CA. P. 3506C)
SAGE (CA. P. 416C) | WHITE

Köpergewebe, 150 g/m² | Waschecht, pflegeleicht, nachhaltig | Unisex-Arbeitshose | Mit elastischem Bund und Kordel zur Größenanpassung | Polyesteranteil aus recyceltem Plastik | Besonders leichter Stoff für ein angenehmes Tragegefühl im Berufsalltag | Waschbarkeit bei 95°C | Weit, bequem geschnitten | Normale Leibhöhe | Gerades Bein | 2 seitliche Eingriffstaschen | 1 aufgesetzte Gesäßtasche rechts | Grüner Knopf zertifiziert, www.g-k.eu/karlowsky

Preis	1		10
ab	42,84	36,72	34,27

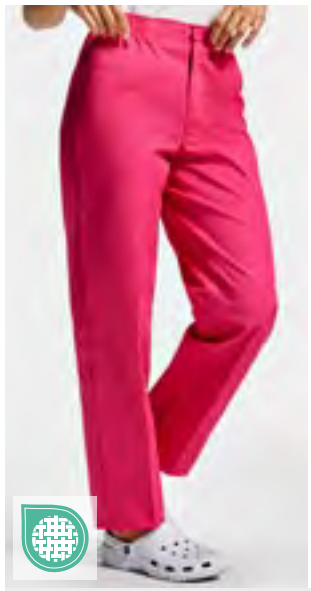



RY9097 | PA9097 Vademecum Pull on trousers

65% Polyester / 35% Baumwolle
XS, S, M, L, XL, XXL, 3XL
160 g/m² Roly Workwear

BLUE DANUBE 110 | GRAPE 988 | LAB BLUE 44
LAB GREEN 17 | PISTACHIO 28 | ROSETTE 78
VIOLETT 95 | WHITE 01

Unisex Schlupfhose, gerade geschnitten | Elastischer Bund mit Knopf und Reißverschluss | Gesäßtasche | Baumwoll-Twill | Herausreißbares Label

Preis	1		10
ab	15,33	13,71	13,19

Mehr Artikel sind online verfügbar.




NN270 | NN270 **Unstoppable Men´s Fresh Underscrub Baselayer**

100% Nylon (Grey Heather, Navy Heather: 80% Nylon / 20% Polyester)
S, M, L, XL, XXL, 3XL
170 g/m² Onna by Premier

BLACK | GREY HEATHER | NAVY HEATHER | WHITE

50% zertifiziertes recyceltes Nylon | Atmungsaktiver Vier-Wege-Stretch für Bewegungsfreiheit und ganztägigen Tragekomfort | Strapazierfähig, knitterfrei und pflegeleicht | Hergestellt aus recyceltem Nylon | Nahtloser Körper mit einzigartigem Jacquardmuster | Pfefferminzextrakt sorgt für ein natürliches geruchshemmendes Finish ohne Minzgeruch

Preis	1		10
ab	27,01	24,51	22,59




NN370 | NN370 **Unstoppable Women´s Fresh Underscrub Baselayer**

100% Nylon (Grey Heather, Navy Heather: 80% Nylon / 20% Polyester)
XS, S, M, L, XL, XXL, 3XL
170 g/m² Onna by Premier

BLACK | GREY HEATHER | NAVY HEATHER | WHITE

50% zertifiziertes recyceltes Nylon | Atmungsaktiver Vier-Wege-Stretch für Bewegungsfreiheit und ganztägigen Tragekomfort | Strapazierfähig, knitterfrei und pflegeleicht | Hergestellt aus recyceltem Nylon | Nahtloser Körper mit einzigartigem Jacquardmuster | Pfefferminzextrakt sorgt für ein natürliches geruchshemmendes Finish ohne Minzgeruch

Preis	1		10
ab	27,01	24,51	22,59




KY143 | PM 6 **Herren Workwear Poloshirt Modern-Flair**

51% Polyester / 47% Baumwolle / 2% Elasthan
S, M, L, XL, XXL, 3XL, 4XL, 5XL
220 g/m² Karlowsky

ANTHRACITE (CA. P. 7540C) | BLACK (CA. P. 419C) | FOREST GREEN (CA. P. 554C) | FUCHSIA (CA. P. 689C) | NAVY (CA. P. 533C) | WHITE

Jersey-Piqué, 220 g/m² | Pflegeleicht, form- und waschbeständig, nachhaltig | Polyesteranteil aus recyceltem Plastik | Stretch-Anteil garantiert optimale Bewegungsfreiheit und angenehmen Tragekomfort auch in herausfordernden Arbeitsumgebungen | Weiß: 95°C waschbar, trocknergeeignet / Farbig: 60°C waschbar, trocknergeeignet | Gerade geschnitten | Gestrickter Polokragen mit Necktape | Gestricktes Ärmelbündchen | Doppelnähte | 3 kontrastfarbige Knöpfe | Seitliche Schlitze am Saum | Grüner Knopf zertifiziert, www.g-k.eu/karlowsky

Preis	1		10
ab	35,51	30,44	28,39




KY142 | PF 6 **Damen Workwear Poloshirt Modern-Flair**

51% Polyester / 47% Baumwolle / 2% Elasthan
XS, S, M, L, XL, XXL, 3XL
220 g/m² Karlowsky

ANTHRACITE (CA. P. 7540C) | BLACK (CA. P. 419C) | FOREST GREEN (CA. P. 554C) | FUCHSIA (CA. P. 689C) | NAVY (CA. P. 533C) | WHITE

Jersey-Piqué, 220 g/m² | Pflegeleicht, form- und waschbeständig, nachhaltig | Polyesteranteil aus recyceltem Plastik | Stretch-Anteil garantiert optimale Bewegungsfreiheit und angenehmen Tragekomfort auch in herausfordernden Arbeitsumgebungen | he (Weiß: 95°C waschbar, trocknergeeignet / Farbig: 60°C waschbar, trocknergeeignet | Leicht tailliert geschnitten | Gestrickter Polokragen mit Necktape | Gestricktes Ärmelbündchen | Doppelnähte | 3 kontrastfarbige Knöpfe | Seitliche Schlitze am Saum | Grüner Knopf zertifiziert, www.g-k.eu/karlowsky

Preis	1		10
ab	35,51	30,44	28,39




EX345 | 345 **Polo-Kasack**

52% Baumwolle / 45% Polyester / 3% Elasthan, Piqué: 70% Baumwolle / 30% Polyester
XS, S, M, L, XL, XXL, 3XL, 4XL, 5XL
150 g/m² Exner

BLACK | LEMON GREEN | NAVY | RED | ROYAL BLUE | SILVER GREY | TEAL | WHITE

Unisex | Aus Polo-Piqué (Front und Rücken) und Mischgewebe (Ärmel, Kragen und Seiteneinsätze) | Polo-Kragen mit Druckknopf-Leiste (3 Knöpfe) | 2 aufgesetzte Taschen, 1 zusätzliche Einstecktasche | Seitenschlitze (L= 10cm) | Rückenlänge bei Gr. M: 75 cm

Preis	1		10
ab	47,96	44,63	41,65

*Preise lagen bei Drucklegung nicht vor.





KY162 | MM 7 **Herrenkittel mit verdeckter Knopfleiste**

100% Baumwolle
44, 46, 48, 50, 52, 54, 56, 58, 60, 62, 64, 66
180 g/m² Karlowsky

WHITE

Köpergewebe | Hochveredelt, einlaufvorbehandelt, waschecht, pflegeleicht | Langer Arbeitskittel mit Reverkragen | Leicht taillliert geschnitten | 2 aufgesetzte Seitentaschen mit verdeckter Innentasche rechts | 1 Schlaufe in der Seitentasche zur Anbringung einer Schlüsselkette | 1 aufgesetzte Brusttasche links (mind. 10 x 11,5 cm) | Versteckte Knopfleiste mit 6 Druckknöpfen | Seitenschlitze für besondere Bewegungsfreiheit | Lange Ärmel mit größenverstellbarer Einknopfmanschette | Industriewäschetauglich

Preis	1		10
	Preise online*		





KY163 | MF 5 **Damenkittel mit verdeckter Knopfleiste**

100% Baumwolle
34, 36, 38, 40, 42, 44, 46, 48, 50, 52, 54
180 g/m² Karlowsky

WHITE

Köpergewebe | Hochveredelt, einlaufvorbehandelt, waschecht, pflegeleicht | Langer Arbeitskittel mit Reverkragen | Leicht taillliert geschnitten | 2 aufgesetzte Seitentaschen mit verdeckter Innentasche rechts | 1 Schlaufe in der Seitentasche zur Anbringung einer Schlüsselkette | 1 aufgesetzte Brusttasche links (mind. 8 x 11,5 cm) | Versteckte Knopfleiste mit 5 Druckknöpfen | Seitenschlitze für besondere Bewegungsfreiheit | Lange Ärmel mit größenverstellbarer Einknopfmanschette | Industriewäschetauglich

Preis	1		10
	Preise online*		





KY164 | MM 6 **Herrenkittel Modern-Shape Stehkragen**

100% Baumwolle
44, 46, 48, 50, 52, 54, 56, 58, 60, 62, 64, 66
215 g/m² Karlowsky

WHITE

Köpergewebe | Hochveredelt, einlaufvorbehandelt, waschecht, pflegeleicht | Langer Arbeitskittel mit modernem Stehkragen | Leicht taillliert geschnitten | 2 aufgesetzte Seitentaschen mit verdeckter Innentasche rechts | 1 Schlaufe in der Seitentasche zur Anbringung einer Schlüsselkette | 1 aufgesetzte Brusttasche links (mind. 10 x 11,5 cm) | Versteckte Knopfleiste mit 6 Druckknöpfen | Seitenschlitze für besondere Bewegungsfreiheit | Lange Ärmel mit größenverstellbarer Einknopfmanschette | Industriewäschetauglich

Preis	1		10
ab	61,29	52,53	49,03





KY165 | MF 4 **Damenkittel Modern-Shape Stehkragen**

100% Baumwolle
34, 36, 38, 40, 42, 44, 46, 48, 50, 52, 54
215 g/m² Karlowsky

WHITE

Köpergewebe | Hochveredelt, einlaufvorbehandelt, waschecht, pflegeleicht | Langer Arbeitskittel mit modernem Stehkragen | Leicht taillliert geschnitten | 2 aufgesetzte Seitentaschen mit verdeckter Innentasche rechts | 1 Schlaufe in der Seitentasche zur Anbringung einer Schlüsselkette | 1 aufgesetzte Brusttasche links (mind. 8 x 11,5 cm) | Versteckte Knopfleiste mit 5 Druckknöpfen | Seitenschlitze für besondere Bewegungsfreiheit | Lange Ärmel mit größenverstellbarer Einknopfmanschette | Industriewäschetauglich

Preis	1		10
ab	61,29	52,53	49,03

Mehr Artikel sind online verfügbar.





EX279 | 279 Unisex Mantel

65% Polyester / 35% Baumwolle
XS, S, M, L, XL, XXL, 3XL, 4XL, 5XL, 6XL, 7XL
220 g/m² Exner

WHITE

Reverskragen | Eine Brusttasche, Größe: ca. 14 x 15,5 cm (Breite x Länge) | Verdeckte Druckknopfleiste | 2 Seitentaschen | Rückenschlitz | Rückenlänge bei Größe L: 108 cm

Preis	1		10
ab	47,48	44,03	41,17





EX275 | 275 Herrenmantel

65% Polyester / 35% Baumwolle
XS, S, M, L, XL, XXL, 3XL, 4XL, 5XL, 6XL, 7XL
220 g/m² Exner

WHITE

Stehkragen | Eine Brusttasche, Größe: ca. 14 x 15 cm (Breite x Länge) | 2 Seitentaschen | Verdeckte Druckknopfleiste | Rückenlänge bei Größe L: 107 cm

Preis	1		10
ab	47,48	44,03	41,17





EX290 | 290 Damenmantel

65% Polyester / 35% Baumwolle
XS, S, M, L, XL, XXL, 3XL, 4XL, 5XL
220 g/m² Exner

WHITE

Stehkragen | Eine Brusttasche, Größe: ca. 12 x 13 cm (Breite x Länge) | Verdeckte Druckknopfleiste | 2 Seitentaschen | Gehschlitz | Rückenlänge bei Größe M: 101 cm

Preis	1		10
ab	47,48	44,03	41,17





PW171 | PR171 Women´s Pocket Tabard

65% Polyester / 35% Baumwolle
S, M, L, XL, XXL, 3XL
195 g/m² Premier Workwear

BLACK | BOTTLE GREEN (CA. P. 560C) | BURGUNDY (CA. P. 216C)
DARK GREY (CA. P. 431C) | EMERALD (CA. P. 341C) | FUCHSIA (CA. P. 219C)
LIME (CA. P. 382C) | NAVY (CA. P. 2766C) | PURPLE (CA. P. 269C)
RED (CA. P. 200C) | ROYAL (CA. P. 286C) | TURQUOISE (CA. P. 312C)
WHITE

Damen-Tabardschürze mit Tasche | Länge ca. 68 cm | Seitliche Laschen mit verstellbarem Druckknopfverschluss | Eingefasst mit farblich abgestimmtem Formband | Große aufgesetzte Tasche mit farblich abgestimmtem Formband eingefasst | Waschbar bis 60°C | WRAP-Zertifizierung

Preis	1		10
ab	18,68	16,78	16,14





KY141 | KS 67 Ärmelloser Damenkasack Essential

65% Polyester / 35% Baumwolle
34, 36, 38, 40, 42, 44, 46, 48, 50, 52, 54, 56
150 g/m² Karlowsky

AUBERGINE (CA. P. 5185C) | BLACK (CA. P. 419C) | EMERALD GREEN (CA. P. 7717C)
FUCHSIA (CA. P. 689C) | KIWI | NAVY (CA. P. 533C)
PACIFIC BLUE | PLATINUM GREY (CA. P. 4283C) | ROYAL BLUE (CA. P. 3506C)
SAGE (CA. P. 416C) | WHITE

Köpergewebe, 150 g/m² | Waschecht, pflegeleicht, nachhaltig | Damenkasack ohne Ärmel und mit V-Ausschnitt | Polyesteranteil aus recyceltem Plastik | Besonders leichter Stoff für ein angenehmes Tragegefühl im Berufsalltag | Waschbarkeit bei 95°C | Leicht tailliert geschnitten | 2 aufgesetzte Seitentaschen mit verdeckter Innentasche rechts | 1 Schlaufe in der Seitentasche zur Anbringung einer Schlüsselkette | 1 aufgesetzte Brusttasche links mit Stiftfach | 5 zentrale Druckknöpfe zum Verschließen des Kasack | Grüner Knopf zertifiziert, www.g-k.eu/karlowsky

Preis	1		10
ab	40,70	34,89	32,56




EX347 | 347 Überwurfschürze Soft-Touch

50% Baumwolle / 50% Polyester
I (36-42), II (44-52)
175 g/m² Exner

BLACK | BORDEAUX | BOTTLE GREEN
GRAPHITE | HOT PINK | LEMON GREEN
LIGHT BLUE | LIGHT GREEN | NAVY
ORANGE | PURPLE | RED
ROYAL BLUE | SAND | TEAL
WHITE

Überwurfschürze mit pfirsichweicher Oberfläche | Seitlich 2fach mit Druckknopf verstellbar | 1 große Bauchtasche mit Seiteneingriff | 1 schmale Tasche (links) für Stifte etc. | V-Ausschnitt

Preis	1		10
ab	36,06	33,56	31,30

*Preise lagen bei Drucklegung nicht vor.





PW172 | PR172 **Women´s Long Pocket Tabard**

65% Polyester / 35% Baumwolle
S, M, L, XL
195 g/m² Premier Workwear

BLACK (CA. P. BLACK C) | NAVY (CA. P. 2766C) | ROYAL (CA. P. 286C)

Lange Damen-Tabardschürze mit Fronttasche | Länge ca. 78 cm | Seitliche Laschen mit verstellbarem Druckknopfverschluss | Eingefasst mit farblich abgestimmtem Formband | Große aufgesetzte Tasche mit farblich abgestimmtem Formband eingefasst | Waschbar bis 60°C | WRAP-Zertifizierung

Preis	1		10
ab	22,25	20,59	19,75





KY061 | KS40 **Damenkasack Sara**

65% Polyester / 35% Baumwolle
34, 36, 38, 40, 42, 44, 46, 48, 50, 52, 54, 56
215 g/m² Karlowsky

BLACK (CA. P. 419C) | BLUE (CA. P. 7686C) | BORDEAUX (CA. P. 209C) | RED (CA. P. 186C) | WHITE

Köpergewebe, 215 g/m² | Hochveredelt, gekrumpft, waschecht, pflegeleicht | Damenkasack in lockerer Passform | Englische Nähte | V-Ausschnitt, ohne Ärmel | 2 versteckte Seitentaschen | 1 aufgesetzte Brusttasche links | 4 Druckknöpfe | Rückenlänge bei Größe 38 ca. 82 cm | Industriewäschetauglich | Bis 95°C waschbar

Preis	1		10
ab	66,28	56,81	53,03





KY132 | KS 64 **Überwurfkasack Essential**

65% Polyester / 35% Baumwolle
XS, S, M, L, XL, XXL, 3XL
150 g/m² Karlowsky

AUBERGINE (CA. P. 5185C) | BLACK (CA. P. 419C) | EMERALD GREEN (CA. P. 7717C) | FUCHSIA (CA. P. 689C) | KIWI | NAVY (CA. P. 533C) | PACIFIC BLUE (CA. P. 2200C) | PLATINUM GREY (CA. P. 4283C) | ROYAL BLUE (CA. P. 3506C) | SAGE (CA. P. 416C) | WHITE

Köpergewebe, 65% Polyester (recycelt) / 35% Baumwolle, 150 g/m² | Waschecht, pflegeleicht, nachhaltig | Multifunktionaler, nachhaltiger Kasack im klassischen Überwurfstil | Polyesteranteil aus recyceltem Plastik | Besonders leichter Stoff für ein angenehmes Tragegefühl im Berufsalltag | Sehr hohe Waschbarkeit bei 95 °C sorgt für klinische Reinheit | 1 große aufgesetzte Tasche mit Stiftfach | Größenverstellbarer Verschluss an beiden Seiten | Der Artikel enthält 65% recyceltes Polyester und wurde umweltverträglich und sozial verantwortlich produziert

Preis	1		10
ab	31,73	27,20	25,39



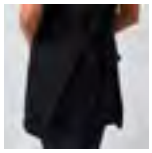

PW177 | PR177 **Tulip Wrap Around Tunic**

100% Polyester
S/M, L/XL
185 g/m² Premier Workwear

BLACK (CA. P. BLACK C) | DARK GREY (CA. P. 425C)

Einfaches Polyester-Gewebe | Überkopfmodell | V-Ausschnitt | Aufgesetzte Tasche in der Mitte mit einer Breite von 39 cm und einer Tiefe von 21 cm | 83 cm lang

Preis	1		10
ab	19,99	18,68	17,95





KY014 | KS17 **Überwurfkasack Bea**

65% Polyester / 35% Baumwolle
0 (34/36), I (38/40), II (42/44), III (46/48), IV (50/52)
215 g/m² Karlowsky

ANTHRACITE (CA. P. 7540C)/ANTHRACITE (CA. P. 7540C) | APPLE (CA. P. 7486C)/ANTHRACITE (CA. P. 7540C) | BLACK (CA. P. 419C)/ANTHRACITE (CA. P. 7540C) | BORDEAUX (CA. P. 209C)/ANTHRACITE (CA. P. 7540C) | WHITE/ANTHRACITE (CA. P. 7540C)

Köpergewebe, 215 g/m² | Hochveredelt, gekrumpft, waschecht, pflegeleicht | Überwurfkasack für Damen, mit Brustabnähern | 1 verdeckte Nahttasche | Seitlich zum Binden | Rückenlänge bei Größe L ca. 82 cm | Industriewäschetauglich | Waschbar bis 60 °C (Anthrazit bis 95 °C)

Preis	1		10
ab	46,10	39,51	36,87





KY065 | KS38 **Überwurfkasack Marilies**

65% Polyester / 35% Baumwolle
0 (34/36), I (38/40), II (42/44), III (46/48), IV (50/52)
215 g/m² Karlowsky

ANTHRACITE (CA. P. 7540C)/ANTHRACITE (CA. P. 7540C) | ANTHRACITE (CA. P. 7540C)/APPLE (CA. P. 7486C) | ANTHRACITE (CA. P. 7540C)/BLACK (CA. P. 419C) | ANTHRACITE (CA. P. 7540C)/BORDEAUX (CA. P. 209C) | ANTHRACITE (CA. P. 7540C)/WHITE

Köpergewebe, 215 g/m² | Hochveredelt, gekrumpft, waschecht, pflegeleicht | Überwurfkasack für Damen, mit Brustabnähern | 2 frontal aufgesetzte Taschen | Seitlich zum Binden | Rückenlänge bei Größe L ca. 83 cm | Industriewäschetauglich | Waschbar bis 60 °C (Anthrazit bis 95 °C)

Preis	1		10
ab	47,89	41,03	38,29

Mehr Artikel sind online verfügbar.



PW024 | PR024 **Utility 2.0 Vest Apron**

60% Baumwolle / 40% Polyester
S-M (70 x 36 cm), L-XL (78 x 38 cm)
310 g/m² Premier Workwear

BLACK (CA. P. BLACK C) KHAKI (CA. P. 7536C)

Aus haltbarem, strapazierfähigem Canvas-Gewebe | Enthält zertifiziertes recyceltes Polyester | Ausgezeichneter Schutz gegen Spritzer, Verschütten und Flecken | Linke Brusttasche und zwei große Tablet-Taschen | Befestigungsgurte im Stil eines Sicherheitsgurts mit sicheren Clipschnallen

Preis	1	📦	10 📦
ab	22,85	20,35	19,30



PW603 | PR603 **Essential 3-Pocket Work Coat**

65% Polyester / 35% Baumwolle
XXS, XS, S, M, L, XL, XXL, 3XL, 4XL, 5XL
195 g/m² Premier Workwear

WHITE

Enthält zertifiziertes recyceltes Polyester | Entwickelt für die industrielle Wäsche | Drei aufgesetzte Taschen | Fünf verdeckte Druckknopfverschlüsse | Schicker Reverskragen

Preis	1	📦	10 📦
ab	29,99	27,25	25,80



PW567 | PR567 **Workready Men´s Straight Leg Jeans**

98% Baumwolle / 2% Elasthan (Indigo 80% Baumwolle / 19% Polyester / 1% Elasthan)
Bundweite: Taille 38 (XXS), 40 (XS), 42 (S), 44 (M), 46 (L), 48 (XL), 50 (XXL), 52 (3XL), 54 (4XL) / Beinlängen: 31 und 34
375 g/m² (Indigo 345 g/m²) Premier Workwear

BLACK (CA. P. BLACK C) INDIGO (CA. P. 2380C)

Fadeless Finish, bei dem die Farbe 20 oder mehr Wäschen lang leuchtend bleibt | Strapazierfähiges Gewebe mit komfortabler Stretch-Passform | Verantwortungsvolle Beschaffung unter Verwendung bevorzugter Materialien | Klassisches, gerade geschnittenes Bein | Fünf Taschen im Jeansstil mit Nieten und Riegeln zur Gewebeverstärkung

Preis	1	📦	10 📦
ab	41,17	38,20	36,20



PW577 | PR577 **Workready Women´s Straight Leg Jeans**

98% Baumwolle / 2% Elasthan (Indigo 79% Baumwolle / 19% Polyester / 2% Elasthan)
Bundweite: 34 (6) (XXS), 36 (8) (XS), 38 (10) (S), 40 (12) (M), 42 (14) (L), 44 (16) (XL), 46 (18) (XXL), 48 (20) (3XL), 50 (22) (4XL), 52 (24) (5XL) / Beinlängen: 31 und 34
375 g/m² (Indigo 345 g/m²) Premier Workwear

BLACK (CA. P. BLACK C) INDIGO (CA. P. 2380C)

Fadeless Finish, bei dem die Farbe 20 oder mehr Wäschen lang leuchtend bleibt | Strapazierfähiges Gewebe mit komfortabler Stretch-Passform | Verantwortungsvolle Beschaffung unter Verwendung bevorzugter Materialien | Klassisches, gerade geschnittenes Bein | Fünf Taschen im Jeansstil mit Nieten und Riegeln zur Gewebeverstärkung

Preis	1	📦	10 📦
ab	41,17	38,20	36,20

*Preise lagen bei Drucklegung nicht vor.





KY128 | LS 2 **Wasserdichte Latzschürze mit Schnalle**

100% Polyester
72 x 86 cm (Breite x Länge)
95 g/m² Karlowsky

BLACK (CA. P. 419C)

Leinwandgewebe, 100% Polyester, beschichtet mit silberfarbenem Polyurethan (PU), 95 g/m² | Professionelle wasserfeste Latzschürze mit Bändern aus Schürzenstoff | Bietet effektiven Schutz vor Wasser, Schmutz und Färbemitteln | Mit wasserdichter silberfarbener PU-Beschichtung (Silver-Coating) | Antistatische Materialeigenschaften lassen leichtem Schmutz, wie Essensresten, anheftenden Haaren oder Erde keine Chance; diese können einfach abgewischt werden | Hartnäckige Flecken können bei Waschgängen bis zu 30 °C entfernt werden | Latzband mit Schnalle zum stufenlosen Einstellen der Länge bis 78 cm | Zusätzliche Strapazierfähigkeit durch Nahtsicherung an den Schürzenbändern | Pflegehinweis: spätestens nach jeder 5. Wäsche komplett bügeln, damit die wasserabweisende Schutzfunktion der äußeren Gewebeschicht erhalten bleibt (Bügeln bei geringer Temperatur, maximal 110 °C, ohne Dampf)

Preis	1	10
ab	19,09	15,26





KY129 | FB 1 **Wasserabweisender Schneideumhang mit Handdurchgriffen**

100% Polyester
130 x 150 cm (Breite x Länge)
85 g/m² Karlowsky

BLACK (CA. P. 419C)

Leinwandgewebe, 100% Polyester, beschichtet mit Polyurethan (PU), 85 g/m² | Wasserabweisender Haarschneideumhang mit kundenfreundlichen Handdurchgriffen | Bietet Kunden effektiven Schutz vor Spritzwasser und herumfliegenden Haaren | Leichter Schmutz und Wasserspritzer können einfach abgewischt werden | Antistatische Materialeigenschaften lassen anheftenden Haaren keine Chance | Bei hartnäckigem Schmutz bis zu 60 °C waschbar | Praktischer verstellbarer und elastischer Verschluss mit Metallclips an der Halsöffnung | Mit nützlichem Aufhänger | Pflegehinweis: spätestens nach jeder 5. Wäsche komplett bügeln, damit die wasserabweisende Schutzfunktion erhalten bleibt (Bügeln bei geringer Temperatur, maximal 110 °C, ohne Dampf)

Preis	1	10
ab	20,59	16,47

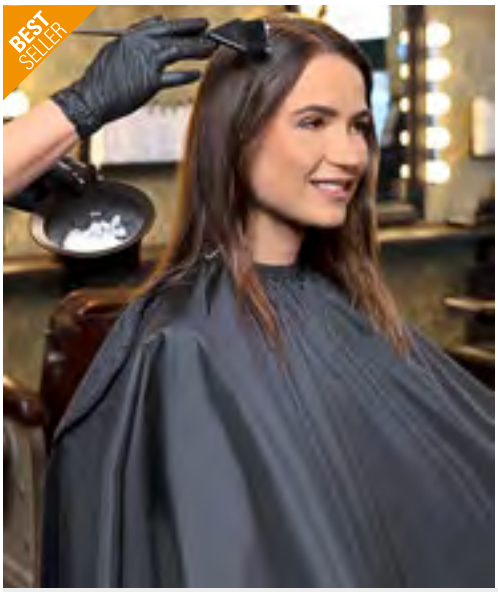



KY130 | FB 2 **Wasserdichter Färbeumhang mit Handdurchgriffen**

100% Polyester
130 x 150 cm (Breite x Länge)
95 g/m² Karlowsky

BLACK (CA. P. 419C)

Leinwandgewebe, 100% Polyester, beschichtet mit silberfarbenem Polyurethan (PU), 95 g/m² | Wasserdichter Profi-Färbeumhang mit kundenfreundlichen Handdurchgriffen | Bietet Kunden effektiven Schutz vor Wasser, Schmutz und Haarfärbemitteln | Mit wasserdichter silberfarbener PU-Beschichtung (Silver-Coating) | Antistatische Materialeigenschaften lassen anheftenden Haaren keine Chance | Flecken können bei Waschgängen bis zu 30 °C entfernt werden | Praktischer verstellbarer und elastischer Verschluss mit Metallclips an der Halsöffnung | Mit nützlichem Aufhänger | Pflegehinweis: spätestens nach jeder 5. Wäsche komplett bügeln, damit die wasserabweisende Schutzfunktion der äußeren Gewebeschicht erhalten bleibt (Bügeln bei geringer Temperatur, maximal 110 °C, ohne Dampf)

Preis	1	10
ab	29,35	25,16	23,49





PW116 | PR116 **Waterproof Salon Gown**

100% Polyester
160 x 117 cm
110 g/m² Premier Workwear

BLACK (CA. P. BLACK C) DARK GREY (CA. P. 425C)

100% Polyester mit Polyurethan-Beschichtung, 110 g/m2 | Ganzkörperabdeckung | Verstellbarer Klettverschluss | Stoff-Öse zum Aufhängen | Wasserdicht | Bleichmittelbeständig | 160 cm lang und 117 cm breit

Preis	1	10
ab	19,04	16,90	16,23

Mehr Artikel sind online verfügbar.





KX172 | HSEN **Disposable Nitrile Gloves Kars (Pack of 100)**

100% Synthetisches Nitrilpolymer

S, M, L, XL

Korntex

BLACK BLUE

Zuverlässiger Schutz für den einmaligen Gebrauch | Einweg-Nitrilhandschuhe gefertigt aus hochwertigem, synthetischem Nitropolymer | Entwickelt für den Einsatz in Umgebungen, in denen keine sterile Ausrüstung erforderlich ist | Puderfrei, um Hautreizungen zu verhindern und das Risiko von Kontamination zu reduzieren | Latex-frei | Gute Elastizität und Reißfestigkeit | Beidseitig tragbar | Je 100 Stück pro Spenderbox | Zertifiziert nach EN ISO 21420:2020, EN ISO 374-1:2016+A1:2018, EN ISO 374-5:2016, EN 16523-1:2015+A1:2018, EN 374-4:2019, EN 455-1:2020, EN 455-2:2015, EN455-3:2015, EN 455-4:2009

Preis	1		10
ab	13,52	11,76	11,31





KX173 | PFRC **Reusable Shoe Covers Travira (Pack of 8)**

Obermaterial: 100% Polyester, Sohle: 100% PVC

37/42, 43/46

Korntex

ROYAL BLUE

Mehrweg-Schuhüberzieher aus langlebigem Polyester und PVC | Perfekt für den Einsatz in sensiblen Bereichen, in denen Hygiene und Sicherheit oberste Priorität haben | Anti-Rutsch-Sohle für einen sicheren Halt auf glatten Oberflächen | Elastischer Gummiverschluss für einen angenehmen Sitz

Preis	1		10
ab	24,54	21,35	20,52

NEW





PW910 | PR910 **Chef´s Anti-Slip 'Anchor´ Clog**

Obermaterial Ethylenvinylacetat / Rutschfeste Gummisohle

36/37, 38/39, 40/41, 42/43, 44/45

Premier Workwear

BLACK (CA. PANTONE U)

Erhältlich in fünf verschiedenen Größen | Anti-Rutsch-Außensohle zur Bodenhaftung | Bequeme geformte Innensohle | Verstellbarer Fersenriemen mit Scharnier | Leicht und wasserfest | Stoßdämpfend

Preis	1		10
ab	32,73	28,44	26,94





KY079 | BS51 **Berufsschuh Kapstadt**

35, 36, 37, 38, 39, 40, 41, 42, 43, 44, 45, 46, 47

Karlowsky

WHITE

Obermaterial: Kunstleder | Innenmaterial: Textil | Einlegesohle: Schicht aus Kunststoffschaum bedeckt mit Textil | Laufsohle: Kunststoff | Unisex | Ohne Schutzkappe | Hinten offen, Fersenriemen mit Schnalle | Weich, robust, atmungsaktiv | Permanent antibakterielles Futter | PE-Einlegesohle | Antistatische PU-Sohle, rutschhemmend | Öl- und brennstofffest | Hohes Energieaufnahmevermögen im Fersenbereich | Waschbar bis 40 °C | EN ISO 20347:2012, OB-A-E-FO-SRC

Preis	1		10
ab	131,14	112,41	104,91





KY127 | BS 1 **Berufsschuh Soft-Run**

35, 36, 37, 38, 39, 40, 41, 42, 43, 44, 45, 46, 47

Karlowsky

BLACK (CA. P. 419C)

Obermaterial: Textil, Innenmaterial: Textil, Einlegesohle: Schicht aus Kunststoffschaum bedeckt mit Textil, Laufsohle: Kunststoff | Leichter Arbeitssneaker zum Schnüren mit weicher Laufsohle | Für Damen und Herren | Zertifiziert nach EN ISO 20347:2022, OB-E-FO-SR (ohne Zehenschutzkappe) | Bis 30°C waschbar | Obermaterial aus strapazierfähigem Textilgewebe sorgt für hohe Atmungsaktivität auch in anspruchsvollen Arbeitsumgebungen | Innenmaterial aus Textil mit antibakteriellem Futter | Weiche, herausnehmbare Einlegesohle, die sich anatomisch optimal an den Fuß anpasst | Mit kraftstoffbeständiger (FO), antistatischer (A) und profilierter Laufsohle | Griffige PU-Gummisohle mit erhöhter Rutschhemmung auf Keramikfliesen, Reinigungsmitteln, Stahlplatten und Glycerin (SR) | Erhöhtes Energieaufnahmevermögen im Fersenbereich (E) | Mit geschlossener Ferse | Dies ist ein Artikel zur Persönlichen Schutzausrüstung (PSA). Gemäß EU-Verordnung 2016/425 über persönliche Schutzausrüstung ist eine EU-Konformitätserklärung seitens des Herstellers Pflicht. Diese stellen wir Ihnen auf Anfrage gerne zur Verfügung.

Preis	1		10
ab	87,16	74,71	69,71

*Preise lagen bei Drucklegung nicht vor.

5



Workwear

WORKWEAR-KONZEPTE 201
T-SHIRTS & POLOSHIRTS 210
SWEATS & FLEECE 219
JACKEN & WESTEN 224
HOSEN & SHORTS 234
SCHUHE 242
ACCESSOIRES 245





JN1824 | JN1824 **Men´s Workwear T-Shirt -STRONG-**

50% Baumwolle / 50% Polyester

XS, S, M, L, XL, XXL, 3XL, 4XL, 5XL, 6XL

180 g/m² Daiber

BLACK/CARBON	CARBON/BLACK	DARK GREEN/BLACK
NAVY/NAVY	RED/BLACK	ROYAL/NAVY
STONE/BLACK	WHITE/CARBON	

Strapazierfähiges und pflegeleichtes T-Shirt mit Kontrast-Einsätzen | Materialmix aus gekämmter, ringgesponnener Bio-Baumwolle und recyceltem Polyester für optimale Form- und Waschbeständigkeit | Kontrastfarbene Einsätze an Seite und Schulter | Halsbündchen mit Elasthan | Necktape | Bis 60 °C waschbar | Trocknergeeignet

Preis	1		10
ab	21,66	20,23	19,75





JN1826 | JN1826 **Men´s Workwear Polo -STRONG-**

50% Baumwolle / 50% Polyester

XS, S, M, L, XL, XXL, 3XL, 4XL, 5XL, 6XL

200 g/m² Daiber

BLACK/CARBON	CARBON/BLACK	DARK GREEN/BLACK
NAVY/NAVY	RED/BLACK	ROYAL/NAVY
STONE/BLACK	WHITE/CARBON	

Strapazierfähiges und pflegeleichtes Polo mit Kontrast-Einsätzen | Materialmix aus gekämmter, ringgesponnener Bio-Baumwolle und recyceltem Polyester für optimale Form- und Waschbeständigkeit | Kontrastfarbene Einsätze an Seite und Schulter | Gestrickter Polokragen | Necktape | 4er Knopfleiste | Bis 60 °C waschbar | Trocknergeeignet

Preis	1		10
ab	30,23	28,20	27,49





JN862 | JN862 **Men´s Knitted Workwear Fleece Jacket -STRONG-**

100% Polyester

XS, S, M, L, XL, XXL, 3XL, 4XL, 5XL, 6XL

280 g/m² Daiber

BLACK/BLACK	CARBON MELANGE/BLACK	DARK GREEN MELANGE/BLACK
NAVY/NAVY	RED MELANGE/BLACK	ROYAL MELANGE/NAVY
STONE MELANGE/BLACK	WHITE MELANGE/CARBON	

Pflegeleichte Strickfleece-Jacke im Materialmix | Weiches, wärmendes, pflegeleichtes Material in Melange-Optik | Außenseite Strick-Optik, Innenseite flauschig weich angeraut | Elastische Softshell-Einsätze an Seite, Schulter und Ärmel | Zwei Seitentaschen mit verdecktem Reißverschluss | Stehkragen | Durchgehend unterlegter Reißverschluss mit Kinnschutz

Preis	1		10
ab	75,80	70,81	68,90





JN861 | JN861 **Ladies´ Knitted Workwear Fleece Jacket -STRONG-**

100% Polyester

XS, S, M, L, XL, XXL, 3XL, 4XL

280 g/m² Daiber

BLACK/BLACK	CARBON MELANGE/BLACK	DARK GREEN MELANGE/BLACK
NAVY/NAVY	RED MELANGE/BLACK	ROYAL MELANGE/NAVY
STONE MELANGE/BLACK	WHITE MELANGE/CARBON	

Pflegeleichte Strickfleece-Jacke im Materialmix | Weiches, wärmendes, pflegeleichtes Material in Melange-Optik | Außenseite Strick-Optik, Innenseite flauschig weich angeraut | Elastische Softshell-Einsätze an Seite, Schulter und Ärmel | Zwei Seitentaschen mit verdecktem Reißverschluss | Stehkragen | Durchgehend unterlegter Reißverschluss mit Kinnschutz | Leicht taillliert

Preis	1		10
ab	75,80	70,81	68,90

*Preise lagen bei Drucklegung nicht vor.





STRETCH

JN842 | JN842 Men´s Workwear Fleece Jacket -STRONG-

100% Polyester

XS, S, M, L, XL, XXL, 3XL, 4XL, 5XL, 6XL

280 g/m²

Daiber

BLACK/CARBON	CARBON/BLACK	DARK GREEN/BLACK
NAVY/NAVY	RED/BLACK	ROYAL/NAVY
STONE/BLACK	WHITE/CARBON	

Strapazierfähige Fleece Jacke im Materialmix | Pflegeleichter Antipilling-Microfleece | Elastische Softshell-Einsätze in Kontrastfarbe an Arm und Seite | Unterlegter Reißverschluss mit Kinnschutz | Stehkragen | Zwei seitliche Taschen und Ärmeltasche mit Reißverschluss |

Preis	1	10
ab	61,52	57,48	55,93





STRETCH

JN841 | JN841 Ladies´ Workwear Fleece Jacket -STRONG-

100% Polyester

XS, S, M, L, XL, XXL, 3XL, 4XL

280 g/m²

Daiber

BLACK/CARBON	CARBON/BLACK	DARK GREEN/BLACK
NAVY/NAVY	RED/BLACK	ROYAL/NAVY
STONE/BLACK	WHITE/CARBON	

Strapazierfähige Fleece Jacke im Materialmix | Pflegeleichter Antipilling-Microfleece | Elastische Softshell-Einsätze in Kontrastfarbe an Arm und Seite | Unterlegter Reißverschluss mit Kinnschutz | Stehkragen | Zwei seitliche Taschen und Ärmeltasche mit Reißverschluss | Leicht taillliert

Preis	1	10
ab	61,52	57,48	55,93





JN844 | JN844 Workwear Softshell Jacket -STRONG-

100% Polyester

XS, S, M, L, XL, XXL, 3XL, 4XL, 5XL, 6XL

320 g/m²

Daiber

BLACK/BLACK	BLACK/CARBON	CARBON/BLACK
DARK GREEN/BLACK	NAVY/NAVY	RED/BLACK
ROYAL/NAVY	STONE/BLACK	WHITE/CARBON

Robustes, strapazierfähiges Softshell-Material | Wind- und wasserabweisend (2.000 mm Wassersäule) | Atmungsaktiv und wasserdampfdurchlässig (2.000 g/m²/24h) | Stehkragen | Schulterbereich mit CORDURA® verstärkt | Durchgehend unterlegter Reißverschluss mit Windschutzblende | Seitentaschen und Brusttasche mit Reißverschluss | Brusttasche mit Klappe, Innentaschen | Reflektions-Elemente (ohne Schutzfunktion/keine PSA) am Arm und Rückenteil

Preis	1	10
ab	128,76	120,19	116,98





JN824 | JN824 Craftsmen Softshell Jacket -STRONG-

100% Polyester, Besatz: 100% Polyamid

XS, S, M, L, XL, XXL, 3XL, 4XL, 5XL, 6XL

Daiber

BLACK/BLACK	BLACK/CARBON	CARBON/BLACK
DARK GREEN/BLACK	NAVY/NAVY	RED/BLACK
ROYAL/NAVY	STONE/BLACK	WHITE/CARBON

Professionelle Softshell-Jacke mit warmem Innenfutter | Robustes, strapazierfähiges Softshell-Material | Wind- und wasserabweisend (2.000 mm Wassersäule) | Atmungsaktiv und wasserdampfdurchlässig (2.000 g/m²/24h) | Stehkragen innen mit weichem Fleece | Abnehmbare, regulierbare Kapuze | Schulterbereich mit CORDURA® verstärkt | Durchgehend unterlegter Reißverschluss mit Windschutzblende | Innenliegende wärmende Armbündchen | Seitentaschen, Brusttasche und Innentasche mit Reißverschluss | Brusttasche mit Klappe, Handytasche innen | Reflektions-Elemente (ohne Schutzfunktion/keine PSA) am Arm und Rückenteil | Reißverschluss zur Rückenveredelung

Preis	1	10
ab	146,61	136,85	133,16

Mehr Artikel sind online verfügbar.





JN845 | JN845 Workwear Softshell Vest -STRONG-

100% Polyester

XS, S, M, L, XL, XXL, 3XL, 4XL, 5XL, 6XL

320 g/m²

Daiber

BLACK/BLACK	BLACK/CARBON	CARBON/BLACK
DARK GREEN/BLACK	NAVY/NAVY	RED/BLACK
ROYAL/NAVY	STONE/BLACK	WHITE/CARBON

Professionelle Softshell-Weste mit hochwertiger Ausstattung | Robustes, strapazierfähiges Softshell-Material | Wind- und wasserabweisend (2.000 mm Wassersäule) | Atmungsaktiv und wasserdampfdurchlässig (2.000 g/m²/24h) | Stehkragen, elastischer Armabschluss | Schulterbereich mit CORDURA® verstärkt | Durchgehend unterlegter Reißverschluss mit Windschutzblende | Seitentaschen und Brusttasche mit Reißverschluss | Brusttasche mit Klappe, Innentaschen | Reflektions-Elemente (ohne Schutzfunktion/keine PSA) am Armausschnitt und Rückenteil

Preis	1		10
ab	99,96	93,30	90,80

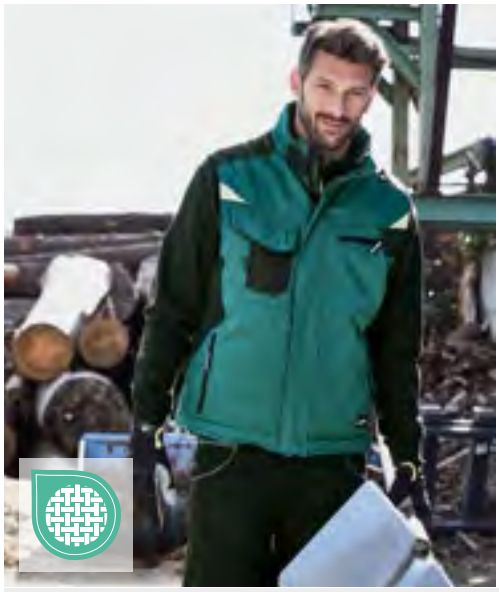



JN825 | JN825 Craftsmen Softshell Vest -STRONG-

100% Polyester, Besatz: 100% Polyamid

XS, S, M, L, XL, XXL, 3XL, 4XL, 5XL, 6XL

Daiber

BLACK/BLACK	BLACK/CARBON	CARBON/BLACK
DARK GREEN/BLACK	NAVY/NAVY	RED/BLACK
ROYAL/NAVY	STONE/BLACK	WHITE/CARBON

Professionelle Softshell-Weste mit warmem Innenfutter | Robustes, strapazierfähiges Softshell-Material | Wind- und wasserabweisend (2.000 mm Wassersäule) | Atmungsaktiv und wasserdampfdurchlässig (2.000 g/m²/24h) | Stehkragen innen mit weichem Fleece | Schulterbereich mit CORDURA® verstärkt | Durchgehend unterlegter Reißverschluss mit Windschutzblende | Seitentaschen, Brusttasche und Innentasche mit Reißverschluss | Brusttasche mit Klappe, Handytasche innen | Reflektions-Elemente (ohne Schutzfunktion/ keine PSA) am Vorder- und Rückenteil | Reißverschluss zur Rückenveredelung |

Preis	1		10
ab	112,57	105,08	102,22







JN835 | JN835 Workwear Bermudas -STRONG-

65% Polyester / 35% Baumwolle, Besatz: 100% Polyamid

42, 44, 46, 48, 50, 52, 54, 56, 58, 60, 62

260 g/m²

Daiber

BLACK/CARBON	CARBON/BLACK	DARK GREEN/BLACK
NAVY/NAVY	RED/BLACK	ROYAL/NAVY
STONE/BLACK	WHITE/CARBON	

Robustes, strapazierfähiges Mischgewebe | Dehnbarer Bund mit Gürtelschlaufen | Mit CORDURA® verstärkte Taschen | Reißfeste Dreifachnaht | Schubtaschen, diverse Werkzeugtaschen | Zwei Taschen mit Reißverschluss | Zollstocktasche, Stiftefächer, Handytasche | Bis 60 °C waschbar | Trocknergeeignet

Preis	1		10
ab	62,71	58,55	57,00







JN832 | JN832 Workwear Pants -STRONG-

65% Polyester / 35% Baumwolle, Besatz: 100% Polyamid

Standardgrößen: 42, 44, 46, 48, 50, 52, 54, 56, 58, 60, 62 / Schlanke Größen: 94, 98, 102, 106, 110 / Untersetzte Größen: 25, 26, 27, 28

260 g/m²

Daiber

BLACK/CARBON	CARBON/BLACK	DARK GREEN/BLACK
NAVY/NAVY	RED/BLACK	ROYAL/NAVY
STONE/BLACK	WHITE/CARBON	

Robustes, strapazierfähiges Mischgewebe | Dehnbarer Bund mit Gürtelschlaufen | Mit CORDURA® verstärkte Kniepolstertasche | Reißfeste Dreifachnaht | Schubtaschen, diverse Werkzeugtaschen | Zwei Taschen mit Reißverschluss | Zollstocktasche, Stiftefächer, Handytasche | Reflektions-Elemente (ohne Schutzfunktion/ keine PSA) an Vorder- und Rückseite | Bis 60 °C waschbar | Trocknergeeignet

Preis	1		10
ab	95,08	88,77	86,39

*Preise lagen bei Drucklegung nicht vor.



RT317 | R317X **Lite Gillet**

80% Polyester / 20% Baumwolle
XS, S, M, L, XL, XXL, 3XL, 4XL
200 g/m² Result Workguard

BLACK/GREY/ORANGE
GREY/BLACK/ORANGE
ROYAL/NAVY/ORANGE

Durchgehender Reißverschluss und Windschutzleiste mit Druckknöpfen | Teilweise elastischer Bund | Multifunktionstaschen mit Patte und Klettverschluss sowie einer kleinen, reflektierenden Lasche in Kontrastfarbe | Stehkragen | Anhänger | Verstärkte Nähte an beanspruchten Stellen | D-Ring | Wasserabweisendes Gewebe

Preis	1	📦	10 📦
ab	40,46	37,49	35,94



RT316 | R316X **Lite Jacket**

80% Polyester / 20% Baumwolle
XS, S, M, L, XL, XXL, 3XL, 4XL
200 g/m² Result Workguard

BLACK/GREY/ORANGE
GREY/BLACK/ORANGE
ROYAL/NAVY/ORANGE

Durchgehender Reißverschluss und Windschutzleiste mit Druckknöpfen | Stehkragen mit Klettverschluss | Multifunktionstaschen mit Patte und Klettverschluss sowie einer kleinen, reflektierenden Lasche in Kontrastfarbe | Teilweise elastischer Bund | Anhänger | Ärmelbündchen mit Druckknöpfen | Verstärkte Nähte an beanspruchten Stellen | D-Ring | Wasserabweisendes Gewebe

Preis	1	📦	10 📦
ab	48,91	45,10	43,20



RT319 | R319X **Lite Shorts**

80% Polyester / 20% Baumwolle
XS, S, M, L, XL, XXL, 3XL, 4XL
200 g/m² Result Workguard

BLACK/GREY/ORANGE
GREY/BLACK/ORANGE
ROYAL/NAVY/ORANGE

Reißverschluss vorne mit Knopfverschluss | Elastische Einsätze am Bund | Cargo-Mehrzweck-Taschensystem mit reflektierenden Klettverschlusslaschen | Verstärkte Nähte an beanspruchten Stellen | Gürtelschlaufen mit doppelter Lasche | Wasserabweisendes Gewebe

Preis	1	📦	10 📦
ab	34,99	32,25	30,94



RT318 | R318X **Lite Trousers**

80% Polyester / 20% Baumwolle
XS, S, M, L, XL, XXL, 3XL, 4XL, 5XL
200 g/m² Result Workguard

BLACK/GREY/ORANGE
GREY/BLACK/ORANGE
ROYAL/NAVY/ORANGE

Reißverschluss vorne mit Knopfverschluss | Elastische Einsätze am Bund | Cargo-Mehrzweck-Taschensystem mit reflektierenden Klettverschlusslaschen | Verstärkte Nähte an beanspruchten Stellen | Gürtelschlaufen mit doppelter Lasche | Wasserabweisendes Gewebe

Preis	1	📦	10 📦
ab	43,79	40,34	38,68



RT323 | R323X **Lite X-Over Holster Trouser**

80% Polyester / 20% Baumwolle
XS, S, M, L, XL, XXL, 3XL, 4XL, 5XL
200 g/m² Result Workguard

BLACK

80% Polyester / 20% Baumwoll-Twill | Reißverschluss mit Nietenverschluss | Abnehmbare Vordertaschen | Cargotaschen | Verstärkte Nähte an beanspruchten Stellen | Gürtel- und Hammerschlaufen | Kniepolstertaschen | Kontrastnähte | Wasserabweisendes Gewebe

Preis	1	📦	10 📦
ab	23,13	21,35	20,47



RT321 | R321X **Lite Coverall**

80% Polyester / 20% Baumwolle
XS, S, M, L, XL, XXL, 3XL, 4XL, 5XL
200 g/m² Result Workguard

BLACK/GREY/ORANGE
GREY/BLACK/ORANGE
ROYAL/NAVY/ORANGE

Teil-elastische Ärmelbündchen mit Druckknopf | Durchgehender Reißverschluss | Stehkragen | Windschutzleiste außen mit Klettverschluss | Cargo-Mehrzweck-Taschensystem mit reflektierenden Klettverschlusslaschen | Verstärkte Nähte an beanspruchten Stellen | Dehnbund | D-Ring | Anhänger | Wasserabweisendes Gewebe

Preis	1	📦	10 📦
ab	59,38	54,62	52,36

Mehr Artikel sind online verfügbar.





RT324 | R324X **X-Over Holster Trouser With Cordura®**

65% Polyester / 35% Baumwolle
XS, S, M, L, XL, XXL, 3XL, 4XL, 5XL
270 g/m² Result Workguard

GREY/BLACK

Abnehmbare, multifunktionale Vordertaschen | Verstärkte Kontrastnähte an den stark beanspruchten Stellen | Cargotaschen und Gesäßtaschen | Reißverschluss mit Nietenverschluss | Reflektierende Streifen am Bein hinten | Gürtel- und Hammerschlaufen | Saum am Fußgelenk aus Cordura® | Kniepolstertaschen und Taschen aus 600D Oxford Polyester mit PU-Beschichtung | Gürtelschlaufen | D-Ringe | Winddicht und atmungsaktiv | Baumwoll-Twill

Preis	1	📦	10 📦
ab	54,15	49,86	47,60





RT322 | R322X **Kneepads**

100% Ethylenvinylacetat
One Size
Result Workguard

BLACK

Flexible, anatomische Passform | Passend für alle Work-Guard Hosen mit Kniepolstern | Leicht | Sehr strapazierfähig

Preis	1	📦	10 📦
ab	11,90	10,71	10,23





RT309 | R309X **Action Shorts**

65% Polyester / 35% Baumwolle
XS (30), S (32), M (34), L (36), XL (38), XXL (40), 3XL (42), 4XL (44)
270 g/m² Result Workguard

BLACK GREY NAVY

Windproof | Atmungsaktiv | Reißverschluss vorne mit Knopfverschluss | Wärmende Seitentaschen | Multifunktionale Cargotasche mit Klettverschluss | Dehnbarer Bund | Handytasche | Gürtelschlaufen | Riegelstich zum Verstärken kritischer Belastungspunkte | Nähte mit Zwillingsnadelstich | Gesäßtaschen |

Preis	1	📦	10 📦
ab	29,75	27,37	26,18





RT311 | R311X **Technical Shorts**

Hauptmaterial: 65% Polyester / 35% Baumwolle, Kontrastmaterial: 100% Polyester
XS (30), S (32), M (34), L (36), XL (38), XXL (40), 3XL (42)
270 g/m² Result Workguard

GREY/BLACK NAVY/BLACK

Unisex-Passform | Hauptmaterial: 270 g/m², Kontrastmaterial: 210 g/m² | Windproof | Reißverschluss vorne mit Knopfverschluss | Zwei Seitentaschen | Handytasche am linken Oberschenkel | Multifunktionale Werkzeugtasche | Dehnbund | Gesäßtaschen | Gürtelschlaufen | Verstärkte Nähte an Taschen und stark beanspruchten Stellen | Dreifachnähte | Dekorative, reflektierende Streifen | Waschbar bis 60 °C

Preis	1	📦	10 📦
ab	46,29	42,72	40,94

*Preise lagen bei Drucklegung nicht vor.







RG907 | TRA907 E-volve Unisex 2-Layer Softshell Bodywarmer

96% Polyester / 4% Elasthan

XS, S, M, L, XL, XXL, 3XL

260 g/m²

Regatta Professional

ASH (HEATHER)/BLACK | CLASSIC RED/BLACK | MINERAL GREY/ASH (HEATHER) | STRONG BLUE/NAVY

Softshell-Stretchmaterial, innen warm angeraut | Wind- und wasserabweisendes Material | Stretch-Einfassung an Ärmeln, Saum und Kragen | Zwei tief sitzende Reißverschlusstaschen und 2 Brusttaschen mit Reißverschluss, mit Reißverschluss-Abdeckung innen | Reflektierendes Druckdetail | Raum für Dekoration im Brustbereich | Aus recycelten Materialien

Preis	1	10
ab	57,48	52,24	48,79







RG914 | TRA914 E-volve Unisex Knit Effect Stretch Bodywarmer

90% Polyester / 10% Elasthan

XS, S, M, L, XL, XXL, 3XL

Regatta Professional

ASH (HEATHER)/BLACK | CLASSIC RED/BLACK | MINERAL GREY/ASH (HEATHER) | STRONG BLUE/NAVY

Polyester-Stretch (235 g/m²), melierter Fleecestoff mit Strick-Optik (250 g/m²) | Warmes gestricktes Extol-Stretch-Gewebe | Stretch-Einfassung an Ärmeln, Saum und Kragen | Zwei tief sitzende Reißverschlusstaschen und 2 Brusttaschen mit Reißverschluss, mit Reißverschluss-Abdeckung innen | Reflektierendes Druckdetail | Raum für Dekoration im Brustbereich | Aus recycelten Materialien

Preis	1	10
ab	52,24	47,48	44,27







RG905 | TRA905 E-volve Unisex Thermal Hybrid Bodywarmer

90% Polyester / 10% Elasthan

XS, S, M, L, XL, XXL, 3XL

Regatta Professional

ASH (HEATHER)/BLACK | CLASSIC RED/BLACK | MINERAL GREY/ASH (HEATHER) | STRONG BLUE/NAVY

Leichtes 20d-Polyamid-Gewebe (37 g/m²) mit wasserabweisender Beschichtung | Extol-Stretch-Gewebe (235 g/m²) mit warmer gestrickter Rückseite | 100% recycelte Warmloft-Isolierung | Stretch-Einfassung an Ärmeln, Saum und Kragen | Zwei tief sitzende Reißverschlusstaschen und 2 Brusttaschen mit Reißverschluss, mit Reißverschluss-Abdeckung innen | Reflektierendes Druckdetail | Raum für Dekoration im Brustbereich | Aus recycelten Materialien

Preis	1	10
ab	60,10	54,62	50,93







RG720 | TRF720 E-volve Unisex Knit Effect Stretch Midlayer Jacket

90% Polyester / 10% Elasthan

XS, S, M, L, XL, XXL, 3XL

Regatta Professional

ASH (HEATHER)/BLACK | CLASSIC RED/BLACK | MINERAL GREY/ASH (HEATHER) | STRONG BLUE/NAVY

Polyester-Stretch (235 g/m²), melierter Fleecestoff mit Strick-Optik (250 g/m²) | Warmes gestricktes Extol-Stretch-Gewebe | Stretch-Bündchen an Kragen, Bündchen und Saum | Zwei tief sitzende Reißverschlusstaschen und 2 Brusttaschen mit Reißverschluss, mit Reißverschluss-Abdeckung innen | Reflektierendes Druckdetail | Raum für Dekoration im Brustbereich | Aus recycelten Materialien

Preis	1	10
ab	65,33	59,38	55,45

Mehr Artikel sind online verfügbar.









RG563 | TRA563 **E-volve Unisex Thermal Hybrid Jacket**

90% Polyester / 10% Elasthan

XS, S, M, L, XL, XXL, 3XL

Regatta Professional

ASH (HEATHER)/BLACK | CLASSIC RED/BLACK | MINERAL GREY/ASH (HEATHER) | STRONG BLUE/NAVY

Leichtes 20d-Polyamid-Material mit wasserabweisender Beschichtung | Warmes gestricktes Extol-Stretch-Gewebe | 100% recycelte Warmloft-Isolierung | Stretch-Bündchen an Kragen, Bündchen und Saum | Zwei tief sitzende Reißverschlusstaschen und 2 Brusttaschen mit Reißverschluss, mit Reißverschluss-Abdeckung innen | Reflektierendes Druckdetail | Raum für Dekoration im Brustbereich | Aus recycelten Materialien | Nylon: 37 g/m², Stretch: 235 g/m²

Preis	1		10
ab	78,42	71,28	66,52







RG332 | TRJ332 **Action Short**

65% Polyester / 35% Baumwolle

30, 32, 34, 36, 38, 40, 42, 44, 46 Inch

170 g/m²

Regatta Professional

BLACK | NAVY

Baumwoll-Mischgewebe | Dauerhaft wasserabweisendes Finish | Teil-elastischer Taillenzug | Gürtelschlaufen | Zwei große Fronttaschen mit Saumfalten | Zwei hintere Taschen, davon eine mit verdecktem Reißverschluss

Preis	1		10
ab	33,92	30,82	28,77







RG5000 | TRJ500 **Pro Cargo Trouser**

65% Polyester / 35% Baumwolle

28, 30, 32, 34, 36, 38, 40, 42, 44, 46 / Länge: 31 (normal)

245 g/m²

Regatta Professional

BLACK | NAVY

Strapazierfähiges Baumwoll-Mischgewebe | Dauerhaft wasserabweisendes Finish | Teil-elastischer Taillenzug | Kniepolstertaschen | Gürtelschlaufen | Hosenschlitz mit Reißverschluss | Metall-Ösenknopf Mitte vorn | Zwei Fronttaschen, eine Cargo-Seitentasche mit Knopfverschluss, zwei Gesäßtaschen | Seitliche Zollstock-Tasche am Bein | D-Ring-Befestigung | Hammerschlaufe | Verstärkte Schrittnaht | Verstärkte Säume mit Dreifach-Nähten | Erhältlich mit kurzer, normaler und langer Beinlänge

Preis	1		10
ab	47,01	42,72	39,87









RG600 | TRJ600 **Pro Action Trouser**

65% Polyester / 35% Baumwolle

28, 30, 32, 34, 36, 38, 40, 42, 44, 46 / Länge: 31 (normal)

245 g/m²

Regatta Professional

BLACK | NAVY

Strapazierfähiges Baumwoll-Mischgewebe | Dauerhaft wasserabweisendes Finish | Teil-elastischer Taillenzug | Kniepolstertaschen | Gürtelschlaufen | Hosenschlitz mit Reißverschluss | Metall-Ösenknopf Mitte vorn | Zwei Fronttaschen, eine mit kleiner Münztasche | Multitaschen mit Reißverschluss | Eine Seitentasche mit Reißverschluss | Zwei Gesäßtaschen | Verstärkte Schrittnaht | Verstärkte Säume mit Dreifach-Nähten | Erhältlich mit kurzer, normaler und langer Beinlänge

Preis	1		10
ab	47,01	42,72	39,87

*Preise lagen bei Drucklegung nicht vor.









TX61393 | 61393 **Men´s Softshell Jacket**

100% Polyester
S, M, L, XL, XXL, 3XL

Terrax Workwear

BLACK/LIME

Zweifarbige Berufsjacke mit einer wärmenden und angerauten Fleece-Innenseite | Sattelnaht | Reißverschluss mit Sturmblende und Kinnschutz | Brusttaschen rechts und links mit Reißverschluss sowie Zippergarage | Zwei große Einschubtaschen mit abgedichteten Reißverschlüssen | Große Ärmeltasche links mit Reißverschluss | Terrax Workwear Label | Kontrasten und reflektierenden Details | Wind- und wasserabweisend, 8.000 mm Wassersäule | Bedingt atmungsaktiv | Mit Klett verstellbare Armabschlüsse

Preis	1	10
ab	89,63	85,16	80,90







TX61639 | 61639 **Men´s Professional Fleece Jacket**

100% Polyester
S, M, L, XL, XXL, 3XL

Terrax Workwear

BLACK/LIME

Leichte Fleecejacke | Stehkragen | Zwei mit Mesh gefütterte Einschubtaschen | Terrax Workwear Label | Details ins Kontrastfarbe | Elastischer Armabschluss in Kontrastfarbe

Preis	1	10
ab	42,17	40,06	38,06







TX30449 | 30449 **Men´s Quilted Vest**

100% Nylon, Futter: 100% Polyester
S, M, L, XL, XXL, 3XL

Terrax Workwear

BLACK/ANTHRACITE

Stehkragen | Lasche zum Aufhängen im Nacken | Reißverschluss mit innenliegender Sturmblende und Kinnschutz | Drei Reißverschlusstaschen | Terrax-Workwear-Labelprint auf Reißverschluss und auf elastischem Saum | Kontrastdetails

Preis	1	10
ab	65,90	62,62	59,48









TX62112 | 62112 **Men´s Pilot Jacket**

Obermaterial 1: 80% Polyester / 20% Baumwolle, Obermaterial 2 + Futter + Wattierung: 100% Polyester
S, M, L, XL, XXL, 3XL

Terrax Workwear

BLACK

Strapazierfähige Workwear Piloten Jacke aus robusten Canvas Material | Wärmendes wattiertes Stepp-Innenfutter | Im Kragen integrierte Kapuze | Stehkragen mit angenehm weichem Fleece innen | Abgedichteter Reißverschluss mit zusätzlicher Klettgesicherter Sturmblende außen | Aufgesetzte Brusttasche links mit Cargofalte, mit Patte sowie Klett gesichert und mit zwei zusätzlichen Fächern | Aufgesetzte Brusttasche rechts mit Cargofalte. Patte mit Klett gesichert, und zusätzlich zu Öffnen durch Reißverschluss | Innenliegende Brusttasche links mit Reißverschluss gesichert sowie zwei Mesh-Innentaschen rechts und links | Abgedichtete seitliche Reißverschlusstaschen außen mit Zippergarage | Terrax Workwear Label | Kontrastfarbene und reflektierende Details | Elastischer Bund- und Armabschluss in Co-Ea.-Yarn Rippware

Preis	1	10
ab	102,82	97,68	92,80







TX62298 | 62298 **Men´s Quilted Jacket**

100% Nylon, Futter: 100% Polyester
S, M, L, XL, XXL, 3XL, 4XL

Terrax Workwear

BLACK/ANTHRACITE

Leichte und wattierte Steppjacke in angenehm weichem Material | Stehkragen | Reißverschluss mit innenliegender Sturmblende und Kinnschutz | Brusttasche links mit abgedichtetem Reißverschluss sowie Terrax-Labelprint | Zwei mit Reißverschluss gesicherte Außentaschen rechts und links | Terrax Workwear Label | Kontrastdetails | Elastischer Saum und Armabschluss mit Terrax Workwear Label

Preis	1	10
ab	79,09	75,14	71,38







TX80675 | 80675 **Men´s Knitted Troyer**

100% Polyester
M, L, XL, XXL, 3XL, 4XL

Terrax Workwear

BLACK/ANTHRACITE

Pullover aus pflegeleichtem Polyester-Strick | Stehkragen | Reißverschluss mit Kinnschutz | Praktische Ärmeltasche mit Kugelschreiberfach | Terrax Workwear sowie Sideflaglabel | Kontrastfarbige Details und reflektierende Einsätze

Preis	1	10
ab	52,72	50,08	47,58

Mehr Artikel sind online verfügbar.





TX30410 | 30410 **Men´s Work Vest**

Obermaterial 1: 80% Polyester / 20% Baumwolle, Obermaterial 2 + Futter + Wattierung: 100% Polyester
S, M, L, XL, XXL, 3XL

Terrax Workwear

BLACK

Workwear Weste mit Baumwolle-Canvas | Stehkragen innen mit Fleece ausgekleidet | Abgedichteter Reißverschluss mit Sturmblende | Zwei aufgesetzte mit Patte gesicherte Brusttaschen mit zusätzlichen Funktionen | Abgedichtete Reißverschlusstaschen | Terrax Workwear Label | Kontrastfarbene und reflektierende Details

Preis	1		10
ab	76,47	72,64	69,00





TX20589 | 20589 **Men´s Work Trousers**

Obermaterial 1: 90% Polyamid / 10% Elasthan, Obermaterial 2: 100% Polyester
Standardgrößen: 46, 48, 50, 52, 54, 56, 58, 60

Terrax Workwear

BLACK

Berufshose aus strapazierfähigem, elastischem Mischgewebe (90% Nylon / 10% Elasthan) | Zwei Gesäßtaschen, beide mit Patte und Klett gesichert | Zwei große Einschubtaschen | Innenliegende hängernde Beintasche links mit kleiner aufgesetzer Tasche | Zollstocktasche auf dem rechten Bein | Effektive Luftzirkulation durch Lüftungsreißverschlüsse mit Mesheinsatz an den Oberschenkeln | Kniepolstertaschen außen (100% polyester fake Oxford H: 28cm, Breite oben: 23cm unten: 19cm) | Reißfeste Dreifachnaht an den exponierten Stellen | Terrax Workwear Label | Kontrastfarbene und reflektierende Details

Preis	1		10
ab	79,09	75,14	71,38





TX20620 | 20620 **Men´s Work Trousers**

Obermaterial 1: 65% Polyester / 35% Baumwolle, Obermaterial 2: 100% Polyester
Standardgrößen: 46, 48, 50, 52, 54, 56, 58, 60

Terrax Workwear

BLACK

Mit praktischen Bein- und Gesäßtaschen | Details in Kontrastfarbe & reflektierend | Knietasche für Polster | Terrax Workwear Label

Preis	1		10
ab	76,47	72,64	69,00





TX20312 | 20312 **Men´s Trousers**

65% Polyester / 35% Baumwolle
Standardgrößen: 44, 46, 48, 50, 52, 54, 56, 58, 60, 62, 64 / Schlanke Größen: 94, 98, 102, 106 / Untersetzte Größen: 25, 26, 27, 28, 29

Terrax Workwear

BLACK/LIME

Zweifarbige Berufshose aus strapazierfähigem Mischgewebe mit Baumwoll-Canvas) | Elastischer Bund | Zwei Gesäßtaschen, eine mit Patte und Klett gesichert | Hosenschlitz mit Kunststoffreißverschluss | Zwei große Einschubtaschen | Zollstocktasche auf dem rechten Hosenbein | Aufgesetzte Schenkeltasche links mit Patte und Klett gesichert | Stofflasche zum Befestigen von Accessoires am linken Hosenbein | Kniepolster Taschen außen (600Dpolyester oxford/PU. H: 28cm, Breite oben: 23cm, Breite unten: 19cm) | Reißfeste Dreifachnaht | Terrax Workwear Label hinten am Hosenbund sowie auf der linken Patte-Tasche | Reflektierende Einsätze an den Hosenbeinen

Preis	1		10
ab	61,95	58,86	55,91





TX20517 | 20517 **Men´s Work Trousers**

Obermaterial 1: 65% Polyester / 35% Baumwolle, Obermaterial 2: 100% Polyester
Standardgrößen: 46, 48, 50, 52, 54, 56, 58, 60

Terrax Workwear

BLACK/AZURE

Berufshose aus strapazierfähigem Mischgewebe mit Baumwoll-Canvas) | Verdeckter elastischer Einsatz im Hosenbund (Anti-Slip-Solution) | Zwei Gesäßtaschen, beide mit Patte und Klett gesichert | Hosenschlitz mit Metalreißverschluss | Zwei große Einschubtaschen | Aufgesetzte Schenkeltasche rechts mit großer Cargofalte, mit Patte und Druckknopf gesichert sowie zusätzlichem Zollstockfach und kleiner zusätzlicher Tasche mit Patte und Klett gesichert | Aufgesetzte Schenkeltasche links mit Cargofalte, Patte mit Klett gesichert sowie zusätzliche Tasche für Stifte, Laserpointer etc. | Stofflasche zum Befestigen von Accessoires (Hammer etc.) am linken Hosenbein | Ergonomisch geformte Kniepolstertaschen außen (600D Polyester Oxford/PU H: 28cm, Breite oben: 23cm unten: 19cm) | Reißfeste Dreifachnaht | Terrax Workwear Label | Kontrastfarbene Paspelierung und reflektierende Details

Preis	1		10
ab	76,47	72,64	69,00

*Preise lagen bei Drucklegung nicht vor.

NEW



ROLY



RY9327 | 9327 **Kutta T-Shirt**

60% Baumwolle / 40% Polyester

XS, S, M, L, XL, XXL, 3XL, 4XL, 5XL

170 g/m² Roly

BLACK 02 | BOTTLE GREEN 56 | HEATHER GREY 58 | LEAD 23
NAVY BLUE 55 | RED 60 | ROYAL BLUE 05 | WHITE 01

T-Shirt kurzarm | Rundhalsausschnitt mit 1x1 Rippe | Nähte Ton-in-Ton

Preis	1		10
ab	5,78	5,16	4,97



RUSSELL ATHLETIC



Z010 | R-010M-0 **Heavy Duty Workwear T**

100% Baumwolle (Light Oxford: 93% Baumwolle / 7% Viskose)

XS, S, M, L, XL, XXL, 3XL, 4XL

180 g/m² Russell

BLACK | BOTTLE GREEN | BRIGHT ROYAL | CLASSIC RED
FRENCH NAVY | LIGHT OXFORD (HEATHER) | ORANGE | WHITE

Gekämmte, ringgesponnene Baumwolle | Angenehm weich durch Enzymbehandlung | Doppelschichtige Schulterpasse für höhere Strapazierfähigkeit | Doppelnaht am Armausschnitt für zusätzliche Stabilität | Trocknergeeignet | Bis 60 °C waschbar

Preis	1		10
ab	18,99	17,11	15,97

NEW



EECOFF



EC30023 | 30023 **Men´s T-Shirt**

100% Polyester

S, M, L, XL, XXL, 3XL, 4XL

180 g/m² EeCoff

BLACK | NAVY

Recyceltes Polyester | Normale Passform | Dope-Farbstoff | Hergestellt aus Kaffeegarn, einer natürlichen Lösung, die funktionelle Eigenschaften wie Dry Cool, UV-Schutz, Geruchskontrolle und Atmungsaktivität bietet

Preis	1		10
ab	25,97	23,80	23,04

NEW



EECOFF



EC30278 | 30278 **Ladies T-Shirt**

100% Polyester

XS, S, M, L, XL, XXL, 3XL

180 g/m² EeCoff

BLACK | NAVY

Recyceltes Polyester | Schlanke Passform | Dope-Farbstoff | Hergestellt aus Kaffeegarn, einer natürlichen Lösung, die funktionelle Eigenschaften wie Dry Cool, UV-Schutz, Geruchskontrolle und Atmungsaktivität bietet

Preis	1		10
ab	25,97	23,80	23,04

Mehr Artikel sind online verfügbar.







BCTUC01 | TUC01 Perfect Pro Tee

100% Baumwolle
S, M, L, XL, XXL, 3XL, 4XL
185 g/m² B&C BE INSPIRED

BLACK | DARK GREY (SOLID) | NAVY | RED | WHITE

Einlaufvorbehandelte, ringgesponnene Baumwolle | Nackenband | Halbmondnaht auf der Rückseite | Aufhänger im Nacken | Tubular-Design (keine Seitennähte) | Vierfach verstärkte Nähte an Saum | Zweifach verstärkte Nähte an Ärmelöffnungen | Vorverlegte Schulternähte mit Flatlock-Nähten vorne und hinten | Durch den Kauf dieses Produkts von B&C unterstützen Sie die verantwortungsvolle Baumwollproduktion der Better Cotton Initiative*. B&C bezieht ausschließlich nachhaltige Fasern für seine Baumwollprodukte. * Dieses Produkt wird nach dem Prinzip der Massenbilanz bezogen und enthält daher möglicherweise keine Better-Cotton-Baumwolle

Preis	1	📦	10 📦
ab	19,71	17,54	16,23

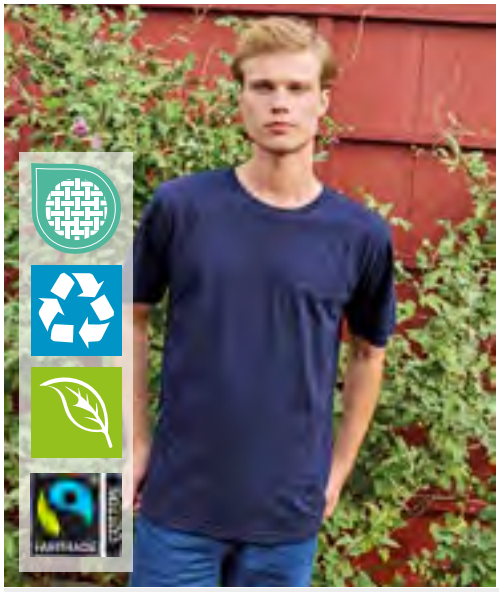





NE69001 | O69001 Unisex Workwear T-Shirt

80% Baumwolle / 20% Polyester
S, M, L, XL, XXL, 3XL
155 g/m² Neutral

BLACK | NAVY

Fairtrade-zertifizierte Baumwolle | Zertifizierte Bio-Baumwolle | Single Jersey Strick | 20 % Recycling-Polyester für verbesserte Haltbarkeit | Klassische Passform | Kurzen Ärmel | Rundhalsausschnitt | Nackenband innen

Preis	1	📦	10 📦
ab	18,40	15,76	15,11









RY8411 | CA8411 T-Shirt Expedition

60% Baumwolle / 40% Polyester
S, M, L, XL, XXL, 3XL
160 g/m² Roly Workwear

BLACK 02/RED 60 | LEAD 23/BLACK 02 | LEAD 23/ORANGE 31 | NAVY BLUE 55/ROYAL BLUE 05

Single Jersey | Rundhalsausschnitt mit kontrastierender Innennahtabdeckung | Seitennähte | Kontrastfarbene Schulterpartien und Details

Preis	1	📦	10 📦
ab	11,38	10,19	9,78







HRM103 | 103 Men´s Organic Heavy Luxury Roundneck Tees

100% Baumwolle
XS, S, M, L, XL, XXL, 3XL, 4XL, 5XL, 6XL
195 g/m² HRM

BLACK | BOTTLE GREEN | DARK GREY | GREY MELANGE
NAVY | OLIVE | RED | ROYAL BLUE
SAND | STONE | WHITE

Ringgesponnene und gekämmte Bio-Baumwolle | Modern regular fit | Schulter-zu-Schulter-Nackenband und Seitennähte durch Doppelnähte verstärkt | Anti-pilling und einlaufvorbehandelt, farbecht | Für Industriewäsche geeignet | Als Workwear konzipiert und getestet | Ohne Label

Preis	1	📦	10 📦
ab	16,73	15,90	15,07

*Preise lagen bei Drucklegung nicht vor.









JN1808 | JN1808 **Men´s Bio Workwear T-Shirt**

50% Baumwolle / 50% Polyester
XS, S, M, L, XL, XXL, 3XL, 4XL, 5XL, 6XL
160 g/m² Daiber

AQUA	BLACK	BROWN	CARBON
DARK GREEN	DARK GREY (SOLID)	GREY HEATHER	LIME GREEN
NAVY	ORANGE	RED	ROYAL
STONE	TURQUOISE	WHITE	WINE

Strapazierfähiges und pflegeleichtes T-Shirt | Materialmix aus gekämmter, ringgesponnener Bio-Baumwolle und Polyester für optimale Form- und Waschbeständigkeit | Halsbündchen mit Elasthan | Necktape | Bis 60 °C waschbar | Trocknergeeignet | Crewneck

Preis	1		10
ab	20,11	18,80	18,33









JN1807 | JN1807 **Ladies´ Bio Workwear T-Shirt**

50% Baumwolle / 50% Polyester
XS, S, M, L, XL, XXL, 3XL, 4XL
160 g/m² Daiber

AQUA	BLACK	BROWN	CARBON
DARK GREEN	DARK GREY (SOLID)	GREY HEATHER	LIME GREEN
NAVY	ORANGE	RED	ROYAL
STONE	TURQUOISE	WHITE	WINE

Strapazierfähiges und pflegeleichtes T-Shirt | Materialmix aus gekämmter, ringgesponnener Bio-Baumwolle und Polyester für optimale Form- und Waschbeständigkeit | Halsbündchen mit Elasthan | Necktape | Bis 60 °C waschbar | Trocknergeeignet | V-Ausschnitt | Leicht taillliert

Preis	1		10
ab	20,11	18,80	18,33









JN800 | JN800 **Men´s Workwear-T**

100% Baumwolle
S, M, L, XL, XXL, 3XL, 4XL, 5XL, 6XL
180 g/m² Daiber

BLACK	CARBON	DARK GREEN	GREY HEATHER
LIGHT BLUE	NAVY	ORANGE	RED
ROYAL	WHITE		

Strapazierfähiges klassisches T-Shirt | Einlaufvorbehandelter hochwertiger Single-Jersey mit optimaler Formbeständigkeit | Gekämmte, ringgesponnene Baumwolle | Schnitt garantiert optimale Bewegungsfreiheit | Doppelnähte | Necktape | Weiß: bis 95 °C waschbar, trocknergeeignet, Farbe: bis 60 °C waschbar, trocknergeeignet | |

Preis	1		10
ab	20,11	18,80	18,33









JN802 | JN802 **Ladies´ Workwear-T**

100% Baumwolle
S, M, L, XL, XXL
180 g/m² Daiber

BLACK	CARBON	DARK GREEN	GREY HEATHER
LIGHT BLUE	NAVY	ORANGE	RED
ROYAL	WHITE		

Strapazierfähiges klassisches T-Shirt | Einlaufvorbehandelter hochwertiger Single-Jersey mit optimaler Formbeständigkeit | Gekämmte, ringgesponnene Baumwolle | Schnitt garantiert optimale Bewegungsfreiheit | Doppelnähte | Necktape | Leicht taillliert | Weiß: bis 95 °C waschbar, trocknergeeignet, Farbe: bis 60 °C waschbar, trocknergeeignet |

Preis	1		10
ab	20,11	18,80	18,33

Mehr Artikel sind online verfügbar.





CD3077 | 3077 **Men´s T-Shirt**

60% Baumwolle / 40% Polyester

S, M, L, XL, XXL, 3XL, 4XL, 5XL

180 g/m² EXCD by Promodoro

APPLE GREEN	BLACK	CHARCOAL (SOLID)	COBALT BLUE
FIRE RED	FLAME	FOREST	GRANAT
GREEN	ICE BLUE	JADE	NAVY
NEW LIGHT GREY (SOLID)	ROYAL	STEEL GREY	WHITE

Mischware | Single Jersey | Seitennähte | Schlaufen in der Seitennaht innen | Elasthananteil im schmalen Ripp-Bündchen | Langstapelige Baumwolle und Polyester mit der VORTEX® Spinning Technology | Extrem glatte Oberfläche | Pillingresistent | Verstärkte Schulter- und Doppelnähte | Necktape | Minimale Einlaufwerte | Bügelleicht | Standard ISO 15797 (Industrielles Wasch- und Finishverfahren)

Preis	1		10
ab	15,33	14,73	14,16





CD3075 | 3075 **Women´s T-Shirt**

60% Baumwolle / 40% Polyester

S, M, L, XL, XXL, 3XL

180 g/m² EXCD by Promodoro

APPLE GREEN	BLACK	CHARCOAL (SOLID)	COBALT BLUE
FIRE RED	FLAME	FOREST	GRANAT
GREEN	ICE BLUE	JADE	NAVY
NEW LIGHT GREY (SOLID)	ROYAL	STEEL GREY	WHITE

Mischware | Single Jersey | Seitennähte | Schlaufen in der Seitennaht innen | Femininer Ausschnitt | Elasthananteil im schmalen Ripp-Bündchen | Langstapelige Baumwolle und Polyester mit der VORTEX® Spinning Technology | Extrem glatte Oberfläche | Pillingresistent | Verstärkte Schulter- und Doppelnähte | Necktape | Minimale Einlaufwerte | Bügelleicht | Standard ISO 15797 (Industrielles Wasch- und Finishverfahren)

Preis	1		10
ab	13,57	13,07	12,54





CD3590 | 3590 **Unisex Contrast-T**

60% Baumwolle / 40% Polyester

XS, S, M, L, XL, XXL, 3XL, 4XL, 5XL

180 g/m² EXCD by Promodoro

BLACK/CHARCOAL (SOLID)	FIRE RED/CHARCOAL (SOLID)	FOREST/CHARCOAL (SOLID)
NAVY/CHARCOAL (SOLID)	NEW LIGHT GREY (SOLID)/CHARCOAL (SOLID)	ROYAL/CHARCOAL (SOLID)
STEEL GREY/CHARCOAL (SOLID)	WHITE/CHARCOAL (SOLID)	

Unisex | Seiteneinsatz in Kontrastfarbe | Mischgewebe | Single-Jersey | VORTEX® Garn

Preis	1		10
ab	19,80	19,23	17,85





RY9401 | FR9401 **T-Shirt Defender**

60% Modacryl / 37% Baumwolle / 3% Karbonfaser

S, M, L, XL, XXL, 3XL, 4XL

220 g/m² Roly Workwear

NAVY BLUE 55

60% Modalacryl / 37% Baumwolle / 3% Karbonfaser, Single Jersey | Langarm-T-Shirt aus schwer entflammbarem Gewebe | Rundhalsausschnitt mit verdeckten Nähten | Kragen und Bündchen aus 1x1-Rippgewebe | Seitennähte | Schutz gegen Hitze und Flammen | Elektrostatische Eigenschaften | Schutz gegen die thermischen Risiken von Lichtbögen | Dies ist ein Artikel zur Persönlichen Schutzausrüstung (PSA). Gemäß EU-Verordnung 2016/425 über persönliche Schutzausrüstung ist eine EU-Konformitätserklärung seitens des Herstellers Pflicht. Diese stellen wir Ihnen auf Anfrage gerne zur Verfügung.

Preis	1		10
ab	57,50	51,46	49,50

*Preise lagen bei Drucklegung nicht vor.





CD4095 | 4095 **Women´s T-Shirt Long Sleeve**

60% Baumwolle / 40% Polyester

S, M, L, XL, XXL, 3XL

180 g/m² EXCD by Promodoro

BLACK | CHARCOAL (SOLID) | COBALT BLUE | FOREST
GRANAT | NAVY | STEEL GREY | WHITE

Langarm-Hemd | Mischware | Single Jersey | Femininer Ausschnitt | Seitennähte | Schlaufen in der Seitennaht innen | Elasthananteil im schmalen Ripp-Bündchen | Langstapelige Baumwolle und Polyester mit der VORTEX® Spinning Technology | Extrem glatte Oberfläche | Pillingresistent | Verstärkte Schulter- und Doppelnähte | Necktape | Minimale Einlaufwerte | Bügelleicht | Standard ISO 15797 (Industrielles Wasch- und Finishverfahren)

Preis	1	10
ab	18,09	16,73



CD4097 | 4097 **Men´s T-Shirt Long Sleeve**

60% Baumwolle / 40% Polyester

S, M, L, XL, XXL, 3XL, 4XL, 5XL

180 g/m² EXCD by Promodoro

BLACK | CHARCOAL (SOLID) | COBALT BLUE | FOREST
GRANAT | NAVY | STEEL GREY | WHITE

Langarm-Hemd | Mischware | Single Jersey | Seitennähte | Schlaufen in der Seitennaht innen | Elasthananteil im schmalen Ripp-Bündchen | Langstapelige Baumwolle und Polyester mit der VORTEX® Spinning Technology | Extrem glatte Oberfläche | Pillingresistent | Verstärkte Schulter- und Doppelnähte | Necktape | Minimale Einlaufwerte | Bügelleicht | Standard ISO 15797 (Industrielles Wasch- und Finishverfahren)

Preis	1	10
ab	19,73	18,23

NEW



EC30403 | 30403 **Men´s Polo Shirt**

100% Polyester

S, M, L, XL, XXL, 3XL, 4XL

200 g/m² EeCoff

BLACK | NAVY

Recyceltes Polyester | Normale Passform | Kurzarm | Dope-Farbstoff | Hergestellt aus Kaffeegarn, einer natürlichen Lösung, die funktionelle Eigenschaften wie Dry Cool, UV-Schutz, Geruchskontrolle und Atmungsaktivität bietet

Preis	1	10
ab	34,63	30,70

NEW



EC30404 | 30404 **Ladies Polo Shirt**

100% Polyester

XS, S, M, L, XL, XXL, 3XL

200 g/m² EeCoff

BLACK | NAVY

Recyceltes Polyester | Normale Passform | Kurzarm | Dope-Farbstoff | Hergestellt aus Kaffeegarn, einer natürlichen Lösung, die funktionelle Eigenschaften wie Dry Cool, UV-Schutz, Geruchskontrolle und Atmungsaktivität bietet

Preis	1	10
ab	34,63	30,70

Mehr Artikel sind online verfügbar.





E4400 | 4400 Men´s Polo

60% Baumwolle / 40% Polyester
S, M, L, XL, XXL, 3XL, 4XL, 5XL
220 g/m² EXCD by Promodoro

APPLE GREEN	BLACK	CHARCOAL (SOLID)	COBALT BLUE
FIRE RED	FLAME	FOREST	GRANAT
GRAPHITE (SOLID)	GREEN	ICE BLUE	JADE
NAVY	NEW LIGHT GREY (SOLID)	ROYAL	STEEL GREY
WHITE			

Mischgewebe-Polo mit hochwertig verarbeiteter Knopfleiste und 3 bruchsicheren Knöpfen Ton in Ton | Workwear-Micro-Piqué-Ärmelbündchen sowie Seitenschlitze | Separate Brusttasche | Schlaufen in der Seitennaht innen | Langstapelige Baumwolle und Polyester mit der VORTEX® Spinning Technology | Modisch geschnitten | 60° C waschbar und trocknergeeignet | Getestet nach dem Standard ISO 15797 (Industrielles Wasch- und Finishverfahren) | VORTEX® Spinning Technology, pilling- und abriebresistent

Preis	1		10
ab	28,08	27,01	25,97









E4405 | 4405 Women´s Polo

60% Baumwolle / 40% Polyester
S, M, L, XL, XXL, 3XL
220 g/m² EXCD by Promodoro

APPLE GREEN	BLACK	CHARCOAL (SOLID)	COBALT BLUE
FIRE RED	FLAME	FOREST	GRANAT
GRAPHITE (SOLID)	GREEN	ICE BLUE	JADE
NAVY	NEW LIGHT GREY (SOLID)	ROYAL	STEEL GREY
WHITE			

Workwear-Micro-Piqué-Mischgewebe-Polo mit hochwertig verarbeiteter schmaler Knopfleiste und 4 bruchsicheren Knöpfen Ton in Ton | Ärmelbündchen sowie Seitenschlitze | Separate Brusttasche | Schlaufen in der Seitennaht innen | Langstapelige Baumwolle und Polyester mit der VORTEX® Spinning Technology | Modisch geschnitten | 60° C waschbar und trocknergeeignet | Getestet nach dem Standard ISO 15797 (Industrielles Wasch- und Finishverfahren) | VORTEX® Spinning Technology, pilling- und abriebresistent

Preis	1		10
ab	23,47	22,54	21,68







PW610 | PR610 Workwear Stud Polo

65% Polyester / 35% Baumwolle
XS, S, M, L, XL, XXL, 3XL, 4XL, 5XL
200 g/m² Premier Workwear

BLACK (CA. PANTONE BLACK C) | NAVY (CA. PANTONE 2378C) | ROYAL (CA. PANTONE 7686C)

3 Metall-Druckknöpfe aus Edelstahl | Extra lang geschnitten | Konzipiert für Lebensmittel- und Hygienebranchen | Schweres und haltbares Piqué-Material | WRAP-Zertifizierung |

Preis	1		10
ab	24,04	22,02	21,13











RG1740 | TRS174 Contrast Coolweave Polo

100% Polyester
XXS, XS, S, M, L, XL, XXL, 3XL, 4XL
130 g/m² Regatta Professional

XXS, S, M, L, XL, XXL, 3XL, 4XL
BLACK/CLASSIC RED | SEAL GREY (SOLID)/BLACK
XS, S, M, L, XL, XXL, 3XL, 4XL
BLACK/SEAL GREY (SOLID) | NAVY/NEW ROYAL

100% schnell trocknendes Polyester Piqué-Gewebe | Leistungsstarke Feuchtigkeitsableitung | Knopfleiste mit drei Knöpfen | Rippkragen und -ärmelbündchen | Seitenschlitze

Preis	1		10
ab	20,83	18,92	17,61

*Preise lagen bei Drucklegung nicht vor.







RT312 | R312X Apex Pocket Polo Shirt

50% Polyester / 50% Baumwolle

XS, S, M, L, XL, XXL, 3XL, 4XL, 5XL

200 g/m² Result Workguard

BLACK | BOTTLE GREEN | NAVY | ORANGE
RED | ROYAL | WHITE | WORKGUARD GREY

Strapazierfähiges Polohemd aus Mischgewebe mit Brusttasche | Overlock-Nähte mit Polyfilm für Formstabilität | Verstärkte Knopfleiste mit drei Knöpfen und Seitenschlitzen | Paspeltasche mit Knopfverschluss | Flachstrick-Kragen und Ärmelbündchen in Ripp-Strick mit hervorgehobenem Abschluss | Doppellagige Schultersegmente | Verstärkte Nähte an stark beanspruchten Stellen | Etikett im Nacken für die einfache Personalisierung | Ersatzknopf | Stehkragen | Runtergezogene Schultern | Weiches Piqué-Gewebe | Weicher, lose hängender Taschenbeutel innen für einfache Veredelung auf der linken Brustseite | Zum Veredeln geeignet - Ohne Markenlabel | Waschbar bis 60 °C

Preis	1	10
ab	23,09	19,99

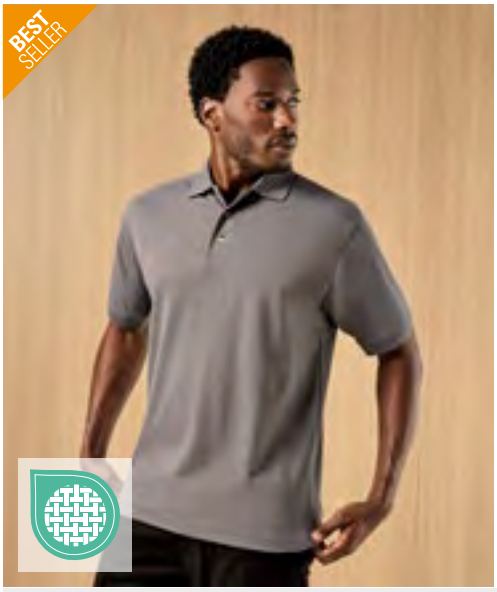



K400 | KK400 Classic Fit Workwear Superwash® 60° Polo

65% Polyester / 35% Baumwolle

XS, S, M, L, XL, XXL, 3XL, 4XL, 5XL

180 g/m² Kustom Kit

XS, S, M, L, XL, XXL, 3XL, 4XL, 5XL

BLACK | NAVY | WHITE

XS, S, M, L, XL, XXL, 3XL

CHARCOAL | ELECTRIC BLUE | GRAPHITE (SOLID) | HEATHER GREY
LIME | ROYAL | TURQUOISE

Ersatzknopf | Nackenband | Abgeschrägte Knopfleiste | Ärmel mit Aufschlag | Trocknergeeignet | Superwash (waschbar bis 60°C) | Piqué

Preis	1	10
ab	24,49	20,92





BCPUC10 | PUC10 Skill Pro Polo

100% Baumwolle

S, M, L, XL, XXL, 3XL, 4XL

230 g/m² B&C BE INSPIRED

BLACK | DARK GREY (SOLID) | NAVY

Einlaufvorbehandelte, ringgesponnene und gekämmte Baumwolle | Nackenband | Halbmondnaht auf der Rückseite | Aufhänger im Nacken | Kragen und Bündchen in 1x1 Ripp-Strick | Flatlock-Nähte an Schultern und Ärmelöffnungen | Praktische, eingesetzte Brusttasche | Mit Zweifachnaht verstärkt | Hinten länger, verstärkte Seitenschlitze (Fischgrätband und Riegelnähte) | Vierfach verstärkte Flatlock-Naht an Knopfleiste | Vorverlegte Schulternähte | Durch den Kauf dieses Produkts von B&C unterstützen Sie die verantwortungsvolle Baumwollproduktion der Better Cotton Initiative*. B&C bezieht ausschließlich nachhaltige Fasern für seine Baumwollprodukte. * Dieses Produkt wird nach dem Prinzip der Massenbilanz bezogen und enthält daher möglicherweise keine Better-Cotton-Baumwolle|||||

Preis	1	10
ab	36,39	29,99





BCPUC11 | PUC11 Energy Pro Polo

65% Polyester / 35% Baumwolle

S, M, L, XL, XXL, 3XL, 4XL

200 g/m² B&C BE INSPIRED

BLACK | DARK GREY (SOLID) | NAVY

Recyceltes Polyester/einlaufvorbehandelte, gekämmte, ringgesponnene Baumwolle | Nackenband | Halbmondnaht auf der Rückseite | Aufhänger im Nacken | Praktische, verdeckte Brusttasche mit Riegelnähten | Steppnähte an Bündchen | Zweifach verstärkte Nähte an Schultern, Ärmelöffnungen und Saum | Verlängerter Rücken | Verstärkte Seitenschlitze (Fischgrätband und Riegelnähte) | Vierfach verstärkte Naht an Knopfleiste | Kragen und Bündchen in 1x1 Ripp-Strick | Durch den Kauf dieses Produkts von B&C unterstützen Sie die verantwortungsvolle Baumwollproduktion der Better Cotton Initiative*. B&C bezieht ausschließlich nachhaltige Fasern für seine Baumwollprodukte. * Dieses Produkt wird nach dem Prinzip der Massenbilanz bezogen und enthält daher möglicherweise keine Better-Cotton-Baumwolle

Preis	1	10
ab	31,54	26,06

Mehr Artikel sind online verfügbar.

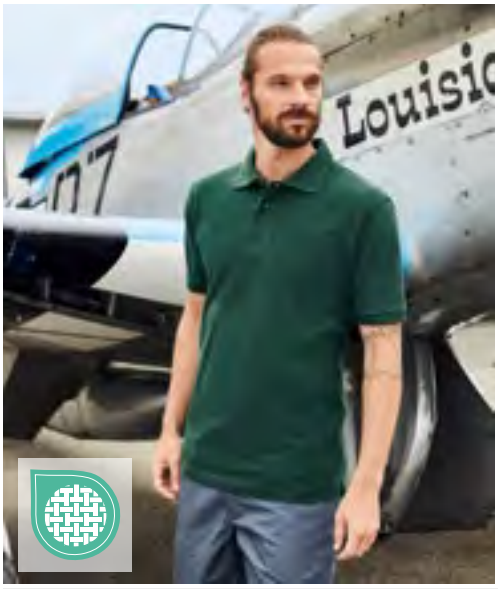



JN801 | JN801 Men´s Workwear Polo

100% Baumwolle
S, M, L, XL, XXL, 3XL, 4XL, 5XL, 6XL
220 g/m² Daiber

BLACK	CARBON	DARK GREEN	GREY HEATHER
LIGHT BLUE	NAVY	ORANGE	RED
ROYAL	WHITE		

Strapazierfähiges klassisches Poloshirt | Einlaufvorbehandelter hochwertiger Piqué-Jersey mit optimaler Formbeständigkeit | Gekämmte, ringgesponnene Baumwolle | Schnitt garantiert optimale Bewegungsfreiheit | Gestrickter Polokragen und Armbündchen | Necktape | Doppelnähte | Seitenschlitze | Leicht taillliert | Weiß: bis 95 °C waschbar, trocknergeeignet, Farbe: bis 60 °C waschbar, trocknergeeignet

Preis	1		10
ab	27,61	25,70	24,99

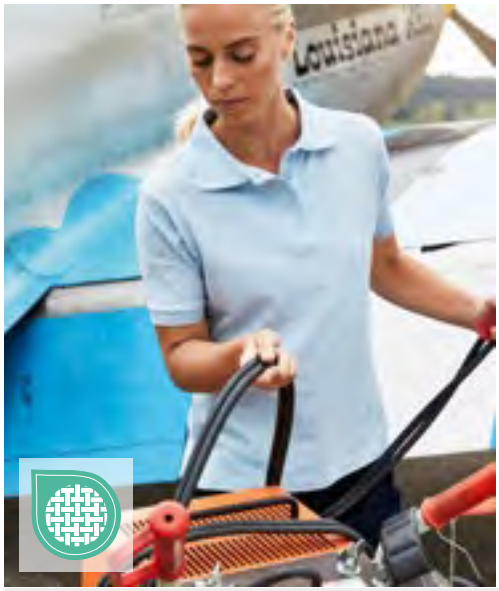

JN803 | JN803 Ladies´ Workwear Polo

100% Baumwolle
S, M, L, XL, XXL
220 g/m² Daiber

BLACK	CARBON	DARK GREEN	GREY HEATHER
LIGHT BLUE	NAVY	ORANGE	RED
ROYAL	WHITE		

Strapazierfähiges klassisches Poloshirt | Einlaufvorbehandelter hochwertiger Piqué-Jersey mit optimaler Formbeständigkeit | Gekämmte, ringgesponnene Baumwolle | Schnitt garantiert optimale Bewegungsfreiheit | Gestrickter Polokragen und Armbündchen | Necktape | Doppelnähte | Seitenschlitze | Leicht taillliert | Weiß: bis 95 °C waschbar, trocknergeeignet | Farbiger Teil: bis 60 °C waschbar, trocknergeeignet

Preis	1		10
ab	27,61	25,70	24,99

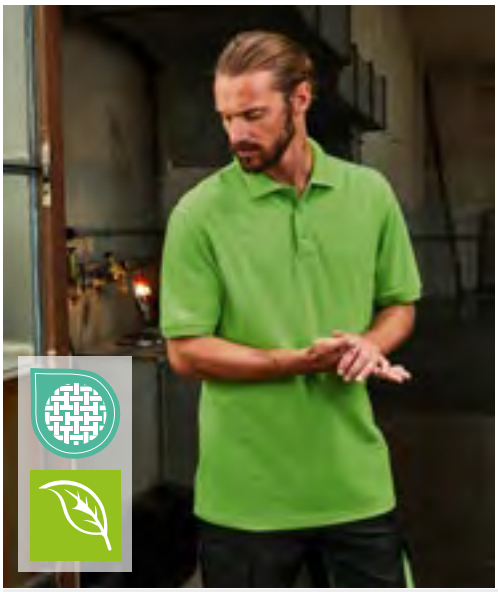

JN874 | JN874 Men´s Bio Workwear Polo

50% Baumwolle / 50% Polyester
XS, S, M, L, XL, XXL, 3XL, 4XL, 5XL, 6XL
200 g/m² Daiber

AQUA	BLACK	CARBON	DARK GREEN
DARK GREY (SOLID)	GOLD YELLOW	GREY HEATHER	LIME GREEN
NAVY	ORANGE	RED	ROYAL
STONE	TURQUOISE	WHITE	WINE

Pflegeleichtes und strapazierfähiges Polo | Materialmix aus gekämmter, ringgesponnener Bio-Baumwolle und Polyester für optimale Form- und Waschbeständigkeit | Gestrickter Polokragen und Armbündchen | Necktape | Knopfleiste mit drei Knöpfen | Waschbar bis 60 °C, trocknergeeignet | Piqué

Preis	1		10
ab	30,23	28,20	27,49

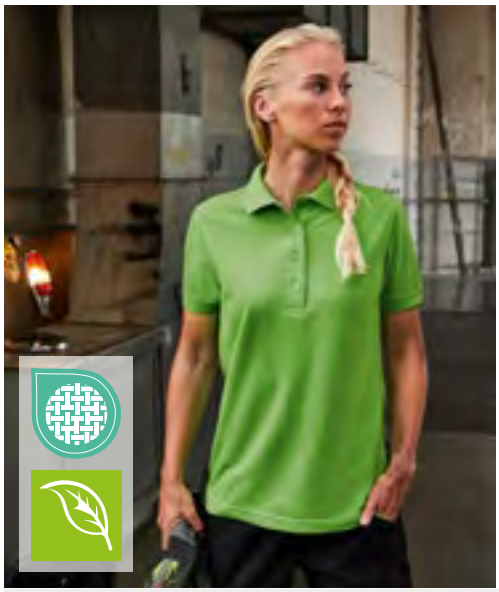

JN873 | JN873 Ladies´ Bio Workwear Polo

50% Baumwolle / 50% Polyester
XS, S, M, L, XL, XXL, 3XL, 4XL
200 g/m² Daiber

AQUA	BLACK	CARBON	DARK GREEN
DARK GREY (SOLID)	GOLD YELLOW	GREY HEATHER	LIME GREEN
NAVY	ORANGE	RED	ROYAL
STONE	TURQUOISE	WHITE	WINE

Pflegeleichtes und strapazierfähiges Polo | Materialmix aus gekämmter, ringgesponnener Bio-Baumwolle und Polyester für optimale Form- und Waschbeständigkeit | Gestrickter Polokragen und Armbündchen | Necktape | Knopfleiste mit vier Knöpfen | Seitenschlitze | Waschbar bis 60 °C, trocknergeeignet | Piqué

Preis	1		10
ab	30,23	28,20	27,49

*Preise lagen bei Drucklegung nicht vor.





CD4590 | 4590 **Unisex Contrast Polo**

60% Baumwolle / 40% Polyester

XS, S, M, L, XL, XXL, 3XL, 4XL, 5XL

220 g/m² EXCD by Promodoro

BLACK/CHARCOAL (SOLID) | FIRE RED/CHARCOAL (SOLID) | FOREST/CHARCOAL (SOLID)
NAVY/CHARCOAL (SOLID) | NEW LIGHT GREY (SOLID)/CHARCOAL (SOLID) | ROYAL/CHARCOAL (SOLID)
STEEL GREY/CHARCOAL (SOLID) | WHITE/CHARCOAL (SOLID)

Unisex | Seiteneinsatz in Kontrastfarbe | Hochwertig verarbeitete Knopfleiste mit 3 bruchsicheren Knöpfen Ton in Ton | Ärmelbündchen | Schlaufen in der Seitennaht innen | Mischgewebe | Piqué | VORTEX® Garn

Preis	1		10
ab	32,75	31,80	29,54





K475 | KK475 **Classic Fit Track Polo**

65% Polyester / 35% Baumwolle

XXS, XS, S, M, L, XL, XXL, 3XL

200 g/m² Kustom Kit

XXS, XS, S, M, L, XL, XXL, 3XL

BLACK/GOLD/WHITE | BLACK/GREY (SOLID)/WHITE | BLACK/LIME/WHITE
BLACK/ORANGE/WHITE | BLACK/RED/WHITE | BLACK/ROYAL/WHITE
NAVY/LIGHT BLUE/WHITE

S, M, L, XL, XXL, 3XL

BLACK/PURPLE/WHITE | BLACK/YELLOW/WHITE | NAVY/MID YELLOW/WHITE
NAVY/RED/WHITE | NAVY/ROYAL/WHITE | NAVY/TURQUOISE/WHITE
RED/BLACK/WHITE

1x1-Rippstrickkragen | Dreiknöpfleiste mit Schrägschnitt | Nackenband und Innenkragenband aus dem gleichen Stoff in Kontrastfarbe | Seitliche Schlitze mit Band aus dem gleichen Stoff in Kontrastfarbe | Verstärkte Schulternähte | Kontrastblenden an den Seiten und unter den Armen | Weiße Paspeldetails | Halbmondförmige Rückenpasse | Doppelnähte an Saum und Ärmelbündchen | Ersatzknopf am Pflegeetikett | Herausnehmbares Nackenetikett

Preis	1		10
ab	31,34	28,20	26,80





RY8410 | PO8410 **Poloshirt Samurai**

100% Polyester

S, M, L, XL, XXL, 3XL

160 g/m² Roly Workwear

BLACK 02/RED 60 | LEAD 23/BLACK 02 | LEAD 23/ORANGE 31
NAVY BLUE 55/ROYAL BLUE 05

Piqué | Kurzarm-Poloshirt | Kragen und halber Ärmel mit 1x1 gerripptem Besatz | 2er-Knopf-Leiste | Verstärkte verdeckte Nähte im Kragen | Seitenschlitze am Saum | Kontrastfarbene Schulterpartien und Details | Optional kontrastierende Tasche | Herausreißbares Label

Preis	1		10
ab	15,11	13,52	13,02





RY9402 | FR9402 **Polo Shirt Santana**

60% Modacryl / 37% Baumwolle / 3% Karbonfaser

S, M, L, XL, XXL, 3XL, 4XL

220 g/m² Roly Workwear

NAVY BLUE 55

60% Modalacryl / 37% Baumwolle / 3% Karbonfaser, Single Jersey | Langarm-Poloshirt aus schwer entflammbarem Gewebe | Kragen und Bündchen aus 1x1-Rippgewebe | Versteckte 3er-Knopf-Leiste | Verstärkte verdeckte Nähte im Kragen | Seitenschlitze am Saum | Schutz gegen Hitze und Flammen | Elektrostatische Eigenschaften | Schutz gegen die thermischen Risiken von Lichtbögen | Dies ist ein Artikel zur Persönlichen Schutzausrüstung (PSA). Gemäß EU-Verordnung 2016/425 über persönliche Schutzausrüstung ist eine EU-Konformitätserklärung seitens des Herstellers Pflicht. Diese stellen wir Ihnen auf Anfrage gerne zur Verfügung.

Preis	1		10
ab	66,19	59,21	56,98

Mehr Artikel sind online verfügbar.

NEW



EC30495 | 30495 **Men´s Sweater**

100% Polyester
S, M, L, XL, XXL, 3XL, 4XL
280 g/m² EeCoff

BLACK NAVY

Recyceltes Polyester | Dope-Farbstoff | Normale Passform | Innen gebürstet | Hergestellt aus Kaffeegarn, einer natürlichen Lösung, die funktionelle Eigenschaften wie Dry Cool, UV-Schutz, Geruchskontrolle und Atmungsaktivität bietet

Preis	1		10
ab	43,27	39,67	38,39

NEW



EC30496 | 30496 **Ladies Sweater**

100% Polyester
XS, S, M, L, XL, XXL, 3XL
280 g/m² EeCoff

BLACK NAVY

Recyceltes Polyester | Dope-Farbstoff | Normale Passform | Innen gebürstet | Hergestellt aus Kaffeegarn, einer natürlichen Lösung, die funktionelle Eigenschaften wie Dry Cool, UV-Schutz, Geruchskontrolle und Atmungsaktivität bietet

Preis	1		10
ab	43,27	39,67	38,39



Z013 | R-013M-0 **Heavy Duty Workwear Sweatshirt**

80% Baumwolle / 20% Polyester
XS, S, M, L, XL, XXL, 3XL, 4XL
300 g/m² Russell

BLACK BOTTLE GREEN BRIGHT ROYAL
CLASSIC RED FRENCH NAVY LIGHT OXFORD (HEATHER)
ORANGE

Gekämmte, ringgesponnene Baumwolle | Innen angeraut | Trocknergeeignet | Fleckenabweisende SpotShield™-Beschichtung | Doppelschichtige Schulterpasse | Gerippte Einfassung mit Elasthan an Bund und Ärmelbündchen | Verlängertes Rückenteil und kompakter Saum am Bund schützen optimal vor Wind und Kälte | Elastischer Stifthalter oben am linken Ärmel | Bis 60 °C waschbar

Preis	1		10
ab	43,67	39,29	36,68



NE69301 | O69301 **Unisex Workwear Sweatshirt**

80% Baumwolle / 20% Polyester
S, M, L, XL, XXL, 3XL
300 g/m² Neutral

BLACK NAVY

Fairtrade-zertifizierte Baumwolle | Zertifizierte Bio-Baumwolle | Fleece mit gebürsteter Rückseite | 20 % Recycling-Polyester für verbesserte Haltbarkeit | Rundhalsausschnitt | Ripp-Bündchen an Ärmeln und Saum

Preis	1		10
ab	54,98	47,12	45,20



CD5077 | 5077 **Unisex Sweater**

60% Baumwolle / 40% Polyester
XS, S, M, L, XL, XXL, 3XL, 4XL, 5XL
320 g/m² EXCD by Promodoro

BLACK CHARCOAL (SOLID) COBALT BLUE
FIRE RED FLAME FOREST
GRANAT GREEN NAVY
NEW LIGHT GREY (SOLID) ROYAL STEEL GREY
WHITE

Unisex Sweatshirt | Halbmond im Nacken | Elasthanbündchen an Hals, Ärmeln und Saum | Schlaufen in der Seitennaht innen | Mischgewebe | Molton-Unbrushed | Langstapelige Baumwolle und Polyester mit der VORTEX® Spinning Technology | Extrem glatte Oberfläche | Pillingresistent | Verstärkte Schulter- und Doppelnähte | Necktape | Minimale Einlaufwerte | Bügelleicht | Standard ISO 15797 (Industrielles Wasch- und Finishverfahren)

Preis	1		10
ab	41,91	40,27	38,75

*Preise lagen bei Drucklegung nicht vor.







60°

>3XL

JN840 | JN840 **Workwear Sweat**

70% Baumwolle / 30% Polyester

XS, S, M, L, XL, XXL, 3XL, 4XL, 5XL, 6XL

290 g/m²

Daiber

AQUA | BLACK | BROWN | CARBON
DARK GREEN | DARK GREY (SOLID) | GOLD YELLOW | GREY HEATHER
LIME GREEN | NAVY | ORANGE | RED
ROYAL | STONE | TURQUOISE | WHITE
WINE

Klassisches Rundhals-Sweatshirt | Strapazierfähige pflegeleichte Baumwoll/Polyester-Mischung | Gekämmte, ringgesponnene Baumwolle | Innenseite angeraut | Elastische Rippstrick-Bündchen an Hals-, Arm- und Bundabschluss | Bis 60 °C waschbar | Trocknergeeignet

Preis	1		10
ab	38,08	35,58	34,63





60°

>3XL

BCWUC20 | WUC20 **Unisex Hero Pro Sweat**

80% Baumwolle / 20% Polyester

S, M, L, XL, XXL, 3XL, 4XL

280 g/m²

B&C BE INSPIRED

BLACK | BROWN | DARK GREY (SOLID) | NAVY
RED

Ringgesponnene, gekämmte Baumwolle/recycelter Polyester | Verstärktes Nackenband mit Fischgrätmuster | Halbmondnaht auf der Rückseite | Aufhänger im Nacken | 2-lagige, verstärkte Schultern | Verstärkte Arme und Ellbogen mit farblich abgestimmten Twill-Einsätzen aus Polyester | 2x2-Ripp an Kragen, Bündchen und Saum | Eingesetzte Ärmel | Vorverlegte Flatlock-Schulternähte | Durch den Kauf dieses Produkts von B&C unterstützen Sie die verantwortungsvolle Baumwollproduktion der Better Cotton Initiative*. B&C bezieht ausschließlich nachhaltige Fasern für seine Baumwollprodukte. * Dieses Produkt wird nach dem Prinzip der Massenbilanz bezogen und enthält daher möglicherweise keine Better-Cotton-Baumwolle | | | | |

Preis	1		10
ab	49,81	44,48	41,17







Label

RY8413 | SU8413 **Troyer Sweatshirt Maverick**

50% Baumwolle / 50% Polyester

S, M, L, XL, XXL, 3XL

280 g/m²

Roly Workwear

BLACK 02/RED 60 | LEAD 23/BLACK 02 | LEAD 23/ORANGE 31
NAVY BLUE 55/ROYAL BLUE 05

Troyer- Sweatshirt mit 1/2 Reißverschluss mit hohem Kragen | Brushed Fleece | Halbe Bündchen und Saum aus 1x1 Rib | Verstärkte verdeckte Nähte am Innenkragen | Kontrastierende Schultereinsätze und Details

Preis	1		10
ab	28,85	25,80	24,82







60°

>3XL

JN831 | JN831 **Workwear Half Zip Sweat**

70% Baumwolle / 30% Polyester

XS, S, M, L, XL, XXL, 3XL, 4XL, 5XL, 6XL

290 g/m²

Daiber

AQUA | BLACK | BROWN | CARBON
DARK GREEN | GOLD YELLOW | GREY HEATHER | LIME GREEN
NAVY | ORANGE | RED | ROYAL
STONE | TURQUOISE | WHITE | WINE

Sweatshirt mit Stehkragen und Reißverschluss | Strapazierfähige pflegeleichte Baumwoll/Polyester-Mischung | Gekämmte, ringgesponnene Baumwolle | Innenseite angeraut | Elastische Rippstrickbündchen an Arm- und Bundabschluss | 60° waschbar, trocknergeeignet

Preis	1		10
ab	51,53	48,08	46,77

Mehr Artikel sind online verfügbar.







CD5270 | 5270 Men´s Sweatjacket

60% Baumwolle / 40% Polyester

S, M, L, XL, XXL, 3XL, 4XL, 5XL

320 g/m² EXCD by Promodoro

APPLE GREEN	BLACK	CHARCOAL (SOLID)	COBALT BLUE
FIRE RED	FOREST	GRANAT	NAVY
NEW LIGHT GREY (SOLID)	STEEL GREY	WHITE	

Workwear-Molton-Unbrushed-Mischgewebe-Sweatjacke | Self-Fabric Stehkragen | Halbmond im Nacken | Durchgehender und verdeckter Ton-in-Ton-Reißverschluss | Zwei Seitentaschen mit Reißverschluss auf der Vorderseite | Elasthanbündchen an Ärmeln und Saum | Schlaufen in der Seitennaht innen | Langstapelige Baumwolle und Polyester mit der VORTEX® Spinning Technology | Extrem glatte Oberfläche | Pillingresistent | Verstärkte Schulter- und Doppelnähte | Necktape | Minimale Einlaufwerte | Bügelleicht | Standard ISO 15797 (Industrielles Wasch- und Finishverfahren)

Preis	1		10
ab	63,93	61,48	59,14







CD5275 | 5275 Women´s Sweatjacket

60% Baumwolle / 40% Polyester

S, M, L, XL, XXL, 3XL

320 g/m² EXCD by Promodoro

APPLE GREEN	BLACK	CHARCOAL (SOLID)	COBALT BLUE
FIRE RED	FOREST	GRANAT	NAVY
NEW LIGHT GREY (SOLID)	STEEL GREY	WHITE	

Workwear-Molton-Unbrushed-Mischgewebe-Sweatjacke | Self-Fabric Stehkragen | Halbmond im Nacken | Durchgehender und verdeckter Ton-in-Ton-Reißverschluss | Zwei Seitentaschen mit Reißverschluss auf der Vorderseite | Elasthanbündchen an Ärmeln und Saum | Schlaufen in der Seitennaht innen | Langstapelige Baumwolle und Polyester mit der VORTEX® Spinning Technology | Extrem glatte Oberfläche | Pillingresistent | Verstärkte Schulter- und Doppelnähte | Necktape | Minimale Einlaufwerte | Bügelleicht | Standard ISO 15797 (Industrielles Wasch- und Finishverfahren)

Preis	1		10
ab	56,69	54,50	52,41











Z012 | R-012M-0 Heavy Duty Workwear Collar Sweatshirt

80% Baumwolle / 20% Polyester

XS, S, M, L, XL, XXL, 3XL, 4XL

300 g/m² Russell

BLACK	BOTTLE GREEN	BRIGHT ROYAL
CLASSIC RED	FRENCH NAVY	LIGHT OXFORD (HEATHER)
ORANGE		

Gekämmte, ringgesponnene Baumwolle | Trocknergeeignet | Fleckenabweisende SpotShield™ -Beschichtung | Doppelschichtige Schulterpasse | Gerippte Einfassung mit Elasthan an Bund und Ärmelbündchen | Kunststoffüberzogene Metall-Knöpfe | Ersatzknopf in der Seitennaht | Stifthalter oben am linken Ärmel | Verlängertes Rückenteil und kompakter Saum am Bund schützen optimal vor Wind und Kälte | Bis 60 °C waschbar

Preis	1		10
ab	50,31	45,29	42,27

*Preise lagen bei Drucklegung nicht vor.





RG691 | TRF691 **Navigate Half Zip Fleece**

100% Polyester
S, M, L, XL, XXL, 3XL

Regatta Professional

BLACK/CLASSIC RED | BLACK/LIME | BLACK/NEW ROYAL
BLACK/ORANGE POP | BLACK/SEAL GREY | NAVY/FRENCH BLUE
NAVY/SEAL GREY

Fleece mit Mini-Gitterstruktur aus 100% Polyester mit 30% Recyclinganteil | Stretch-Bündchen an Ärmeln und Saum | Reißverschluss in Kontrastfarbe | Heraustrennbares Etikett

Preis	1		10
ab	28,68	26,06	24,28





RY8412 | CQ8412 **Fleece Jacket Terrano**

100% Polyester
S, M, L, XL, XXL, 3XL
220 g/m²

Roly Workwear

BLACK 02/RED 60 | LEAD 23/BLACK 02 | LEAD 23/ORANGE 31
NAVY BLUE 55/ROYAL BLUE 05

Microfleece-Polyester | Hoher Kragen und kontrastierendem eingesetztem Reißverschluss | Kontrastierende Schultereinsatz und Details | Seitliche Taschen mit Reißverschluss | Elastische Bündchen und Seitenversteller am Saum | Herausreißbares Label

Preis	1		10
ab	28,70	25,68	24,70





E7700 | 7700 **Men´s Knit Jacket Workwear**

100% Polyester
S, M, L, XL, XXL, 3XL, 4XL, 5XL
300 g/m²

Promodoro

HEATHER GRAPHITE | HEATHER GREY | HEATHER ROYAL

Strickfleece-Jacke mit Stehkragen | Innenkragen mit Nackenband in Kontrastfarbe | Seiten- und Armeinsatz in Kontrastfarbe | Schmaler Saum- und Armabschluss mit elastischer Einfassung in Kontrastfarbe | Durchgehender Reißverschluss | Zwei Seitentaschen mit Reißverschluss in Kontrastfarbe auf der Vorderseite | Neutrales Grössenetikett seitlich im Nacken | Modische Passform | Strickfleece brushed

Preis	1		10
ab	67,69	65,09	62,59

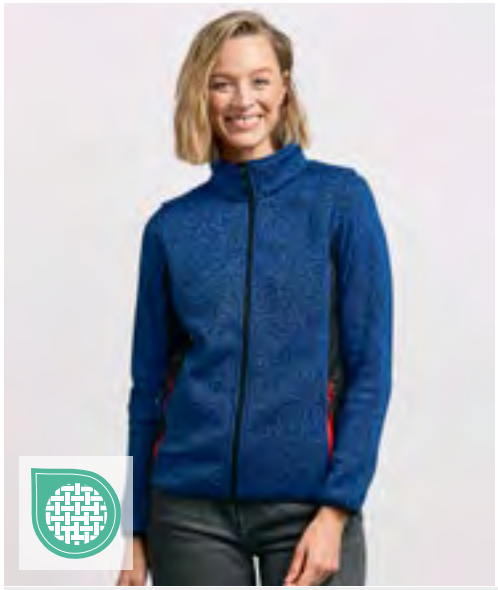



E7705 | 7705 **Women´s Knit Jacket Workwear**

100% Polyester
S, M, L, XL, XXL, 3XL
300 g/m²

Promodoro

HEATHER GRAPHITE | HEATHER GREY | HEATHER ROYAL

Strickfleece-Jacke mit Stehkragen | Innenkragen mit Nackenband in Kontrastfarbe | Seiten- und Armeinsatz in Kontrastfarbe | Schmaler Saum- und Armabschluss mit elastischer Einfassung in Kontrastfarbe | Durchgehender Reißverschluss | Zwei Seitentaschen mit Reißverschluss in Kontrastfarbe auf der Vorderseite | Neutrales Grössenetikett seitlich im Nacken | Modische Passform | Strickfleece brushed

Preis	1		10
ab	64,74	62,24	59,86

Mehr Artikel sind online verfügbar.





JN1870 | JN1870 Fleece Jacket - Corduroy Look

100% Polyester

XS, S, M, L, XL, XXL, 3XL, 4XL

Daiber

BLACK | NAVY | RED | STEEL GREY

Strukturierter sehr weicher Oberstoff aus Polyester | Innenseite in Teddy-Optik | Stehkragen | Brusttasche mit gedrehtem Fadenlauf und Reißverschluss | Armbündchen und Bund aus Oberstoff | Reflexelemente (keine Schutzfunktion/keine PSA) im Vorder- und Rückenteil | Reißverschlüsse: YKK

Preis	1		10
ab	85,56	79,85	77,71





RG690 | TRF690 Navigate Hooded Full Zip Fleece

100% Polyester

S, M, L, XL, XXL, 3XL

Regatta Professional

BLACK/CLASSIC RED | BLACK/LIME | BLACK/NEW ROYAL | BLACK/ORANGE POP | BLACK/SEAL GREY | NAVY/FRENCH BLUE | NAVY/SEAL GREY

Fleece mit Mini-Gitterstruktur aus 100% Polyester mit 30% Recyclinganteil | Feste Kapuze mit Stretch-Einfassung | Stretch-Bündchen an Ärmeln und Saum | Reißverschluss in Kontrastfarbe und zwei tief sitzende Reißverschluss-Taschen | Heraustrennbares Etikett

Preis	1		10
ab	39,15	35,58	33,20





RT330 | R330X Heavy Duty Microfleece Jacket

100% Polyester

XS, S, M, L, XL, XXL, 3XL, 4XL, 5XL

330 g/m²

Result Workguard

BLACK | NAVY

Atmungsaktiv | Windproof | Polyester Microfleece | Hochwertiger, durchgehender Reißverschluss mit austauschbaren, farbigen Reißverschluss-Anhängern | Schwarze, elastische, eingefasste Manschetten und Saum | Reißverschluss-Taschen | Stehkragen | Anhänger

Preis	1		10
ab	34,99	32,25	30,94





RT515 | R515X Recycled Heavy Duty Microfleece Jacket

100% Polyester

XS, S, M, L, XL, XXL, 3XL

Recycelter Polyester Microfleece 330 g/m² / Einsätze 280g/m2 recycelter Polyester

Result Workguard

BLACK | NAVY

Stoff: Recyceltes Polyester-Mikrofleece 300g/m²; Einsätze: Recyceltes Polyester | Atmungsaktiv | Winddicht | Recycelte Reißverschlüsse an Front und Taschen | Strapazierfähige Schulter- und Ellbogenpatches aus Kontraststoff | Reißverschluss durch Stehkragen mit Zugband | Innentaschen | Schlaufe aufhängen | Schwarzes Band an Manschette und Tascheneingriff | Recyceltes Gewebe aus umweltfreundlichen Materialien, das aus recycelten Plastikflaschen und postindustriellen Abfällen hergestellt wird und ein nachhaltiges Äquivalent zu herkömmlichen Garnen darstellt | Am Ende der Lebensdauer recycelbar | Tag frei

Preis	1		10
ab	34,87	32,13	30,94

*Preise lagen bei Drucklegung nicht vor.



Neutral
Certified Responsibility

NE67701 | O67701 **Twill Jacket**

80% Baumwolle / 20% Polyester
XS, S, M, L, XL, XXL, 3XL
210 g/m² Neutral

BLACK BOTTLE GREEN NAVY

Fairtrade-zertifizierte und Bio-Baumwolle / rPET | Köperbindung | Verbesserte Haltbarkeit | Knöpfe aus gepresster Baumwolle | YKK-Reißverschluss aus Metall

Preis	1	10
ab	89,23	73,35
	76,49	



NEW

korntex

KX178 | ECPJ **"ELITE" Pilot Jacket "Grindavik"**

100% Polyester
XS, S, M, L, XL, XXL, 3XL, 4XL, 5XL, 6XL
190 g/m² Korntex

BLACK NAVY

Pilotenjacke mit abnehmbarer Kapuze im Kragen, verstellbarer Kordel, aufgesetzter Handytasche an der Brust, zwei Außentaschen mit Patten | Optimaler Wetterschutz dank verschweißter Nähte und verdecktem Frontreißverschluss mit Druckknopfleiste | Veredelungszugänge für individuelle Anpassung | Wasserdichtes und winddichtes Obermaterial mit wärmendem Steppfutter | Atmungsaktiv und langlebig, ideal für wechselhafte Wetterbedingungen und professionelle Einsatzbereiche | Geprüft nach EN 343:2019 | Einzeln in Polybeutel verpackt und mit Barcode ausgestattet

Preis	1	10
ab	70,61	59,05
	61,40	



REGATTA PROFESSIONAL

RG245 | TRA245 **Northdale Insulated Jacket**

100% Polyester
S, M, L, XL, XXL, 3XL
Regatta Professional

BLACK NAVY

Strapazierfähiges 300D-Polyestermaterial mit DWR-Beschichtung und 100% recycelter Warmloft-Isolierung | Innenfutter aus Polyester mit aufgedrucktem Hahnentritt-Muster und abnehmbare, isolierte Kapuze mit Verstellmöglichkeit | Mehrere Taschen, einschließlich 12-Zoll-Laptop-/Tablet-Tasche, sowie ein gerippter Kragen und gerippte Bündchen | Anpassbarer Saum und verdeckter Veredelungszugang mit Reißverschluss

Preis	1	10
ab	117,69	99,84
	106,98	



ROLY WRK

RY9403 | FR9403 **Jacket Cruiser**

98% Baumwolle / 2% Karbonfaser
S, M, L, XL, XXL, 3XL, 4XL
360 g/m² Roly Workwear

NAVY BLUE 55

98% Baumwolle / 2% Karbonfaser, Twill | Jacke aus schwer entflammbarem Gewebe | Frontleiste mit Reißverschluss und Klettverschluss | Zwei Brusttaschen mit Patte und Klettverschluss | Zwei Seitentaschen mit Patte und Knopf | Bund mit Gummizug an den Seiten | Elastische Ärmelabschlüsse | Schutz gegen Hitze und Flammen | Elektrostatische Eigenschaften | Schutz gegen die thermischen Risiken von Lichtbögen | Schutz beim Schweißen und ähnlichem | Dies ist ein Artikel zur Persönlichen Schutzausrüstung (PSA). Gemäß EU-Verordnung 2016/425 über persönliche Schutzausrüstung ist eine EU-Konformitätserklärung seitens des Herstellers Pflicht. Diese stellen wir Ihnen auf Anfrage gerne zur Verfügung.

Preis	1	10
ab	71,92	61,90
	64,36	

Mehr Artikel sind online verfügbar.





RT455M | R455M **Men´s Treble Stitch Softshell Jacket**

Außen: 93% Polyester / 7% Elasthan, Innen: 100% Polyester

S, M, L, XL, XXL, 3XL, 4XL

320 g/m² Result Workguard

BLACK | NAVY

3-lagiger Verbundstoff bestehend aus Außenschicht: 93% Polyester / 7% Elasthan; Mittelschicht: wasserdichte 8000 mm, atmungsaktiv 3000 g und winddichte TPU Membran; Innenschicht: 100% Polyester Microfleece | Winddicht und Wasserabweisend | Dekorative und strapazierfähige Nähte | Durchgehender, robuster YKK- Reißverschluss vorne | YKK- Reißverschluss-Taschen | Stehkragen | Halbmondpasse im Nacken | Aufhänger

Preis	1	10
ab	46,41	42,72	40,94





RT455F | R455F **Women´s Treble Stitch Softshell Jacket**

Außen: 93% Polyester / 7% Elasthan, Innen: 100% Polyester

XS, S, M, L, XL, XXL

320 g/m² Result Workguard

BLACK | NAVY

3-lagiger Verbundstoff bestehend aus Außenschicht: 93% Polyester / 7% Elasthan; Mittelschicht: wasserdichte 8000 mm, atmungsaktiv 3000 g und winddichte TPU Membran; Innenschicht: 100% Polyester Microfleece | Winddicht und Wasserabweisend | Dekorative und strapazierfähige Nähte | Durchgehender, robuster YKK- Reißverschluss vorne | Taillierte Passform | YKK- Reißverschluss-Taschen | Stehkragen | Halbmondpasse im Nacken | Aufhänger

Preis	1	10
ab	46,41	42,72	40,94





RT124 | R124X **Ripstop Soft Shell Workwear Jacket With Cordura Panels**

Außen: 93% Polyester / 7% Elasthan, Mittelschicht: 100% Polyurethan, Innen: 100% Polyester

S, M, L, XL, XXL, 3XL, 4XL

340 g/m² Result Workguard

BLACK | GREY/BLACK | NAVY/BLACK | ROYAL/BLACK

Wasserdicht (Verbundmaterial) bis 8.000 mm, atmungsaktiv (1.000 g/m² / 24h) und winddicht | 3-lagiges Softshell-Material (340 g/m²), Verbundmaterial wasserdicht bis 8.000 mm | Weiches, extrem dehnfähiges Material | Durchgehender YKK-Reißverschluss an der Vorderseite | Zwei geräumige Taschen an der Vorderseite, eine Brusttasche und eine Ärmeltasche | Schulterbereich und Ellenbogenverstärkung aus robustem Cordura® für noch mehr Stabilität und Beständigkeit | Außenschicht: 93% Polyester und 7% Elasthan | Mittelschicht: Thermoplastische Polyurethan-Membran | Innenschicht: Microfleece für noch mehr Wärme | Dekorativer Paspelbesatz am vorderen und hinteren Schulterbereich mit Reflektionsmaterial von 3M™ Scotchlite | Extra stabiler, nahtloser Schulterbereich für optimale Wasserableitung | Verstellbarer Gummizug im Saum | Windschutzleiste innen |

Preis	1	10
ab	56,64	52,24	50,10





RT118 | R118X **Hooded Soft Shell Jacket**

Außen: 93% Polyester / 7% Elasthan, Mittelschicht: 100% Polyurethan, Innen: 100% Polyester

XS, S, M, L, XL, XXL, 3XL

310 g/m² Result Workguard

BLACK/BLACK | GREY/BLACK | NAVY/NAVY | RED/BLACK

Wasserdicht (Verbundmaterial; 8.000 mm) | Außenschicht: 93% Polyester und 7% Elasthan | Mittelschicht: Thermoplastische Polyurethan-Membran | Innenschicht: Microfleece für noch mehr Wärme | Winddicht und atmungsaktiv (1.000 g/m² / 24h) | 3-lagiger, wasserdichter Verbundstoff (310 g/m²) mit 8.000 mm Wassersäule | Innenfutter aus Polyester-Mesh an Vorderseiten | Windschutzleiste innen | Unterarmlüftung mit Reißverschluss und Netzeinsatz | Zwei Seitentaschen mit Reißverschluss und Netzfutter, eine Brusttasche mit Reißverschluss und Netzfutter, zwei große Innentaschen und eine Handy-Innentasche | Durchgehender YKK-Reißverschluss an der Vorderseite | Einfach zu öffnende Reißverschlüsse | Anpassbare Ärmelaufschläge mit Klettverschluss | Verstellbarer Gummizug im Saum | Weiches, extrem dehnfähiges Material | Verdeckte, wasserdichte Kapuze mit Innenfutter und Kinnschutz mit Klettverschluss, Sichtschutz und verstellbarem Kordelzug | Schulterbereich und Ärmelaufschläge aus Ripstop für erhöhte Stabilität und Beständigkeit | Extra stabiler, nahtloser Schulterbereich für optimale Wasserableitung | Reflektierende Paspelierung an den Schultern und Ärmeln | Veredelungszugang: Verdeckter Reißverschluss im Brustbereich auf der linken Seite

Preis	1	10
ab	73,66	68,90	66,05

*Preise lagen bei Drucklegung nicht vor.









RG651 | TRA651 Sandstorm Workwear Softshell

94% Polyester / 6% Elasthan

S, M, L, XL, XXL, 3XL

290 g/m²

Regatta Professional

BLACK/BLACK | NAVY/BLACK

Strapazierfähiges Softshell-Material aus gewebtem Stretch-Ripstop mit wärmender Innenseite | Langlebige, wasserabweisende ATL-Beschichtung | Durazone-Polyamid-Einsätze an besonders beanspruchten Partien zur zusätzlichen Verstärkung und für höchste Strapazierfähigkeit | Reißverschlussabdeckung innen | Verstellbare Bündchen mit Kautschuk-Laschen | Zwei tief angesetzte Reißverschluss-Taschen und eine Reißverschluss-Brusttasche | Verstellbarer Gummizug im Saum | Reflektierender Besatz an Front- und Rückseite |

Preis	1	10
ab	91,51	83,18	77,59







RG753 | TRA753 E-volve Unisex 2-Layer Softshell Jacket

96% Polyester / 4% Elasthan

XS, S, M, L, XL, XXL, 3XL

260 g/m²

Regatta Professional

ASH (HEATHER)/BLACK | CLASSIC RED/BLACK | MINERAL GREY/ASH (HEATHER) | STRONG BLUE/NAVY

Softshell-Stretchmaterial, innen warm angeraut | Wind- und wasserabweisendes Material | Stretch-Bündchen an Kragen, Bündchen und Saum | Zwei tief sitzende Reißverschlusstaschen und 2 Brusttaschen mit Reißverschluss, mit Reißverschluss-Abdeckung innen | Reflektierendes Druckdetail | Raum für Dekoration im Brustbereich | Aus recycelten Materialien

Preis	1	10
ab	73,19	66,52	62,12











RG745 | TRA745 4TEX Stretch 3-Layer Softshell Jacket

100% Polyester; Panels: 96% Polyester / 4% Elasthan

S, M, L, XL, XXL, 3XL, 4XL

Regatta Professional

SLATE GREY/BLACK

Hauptstoff: enthält 50% recyceltes Polyester; Einsätze: enthalten 43% recyceltes Polyester | Warm gewebtes, wasserdichtes und atmungsaktives Softshell XPT 3-Lagen-Membranmaterial | Dauerhaft wasserabweisende Oberfläche | Strapazierfähiges Stretch-Ripstop-Gewebe | Reach Technology - Unterarmzwickel für maximale Bewegungsfreiheit und ungehinderten Armhub | Reflektierende Details | 2 untere Reißverschlusstaschen und 2 Brusttaschen mit Reißverschluss | 1 Ärmeltasche mit Reißverschluss | Angewachsenes Verdeck mit Verstellern | Sturmbündchen mit Verstellmöglichkeiten | Verstellbarer Saum | Hergestellt aus recycelten Materialien

Preis	1	10
ab	112,46	102,22	95,44

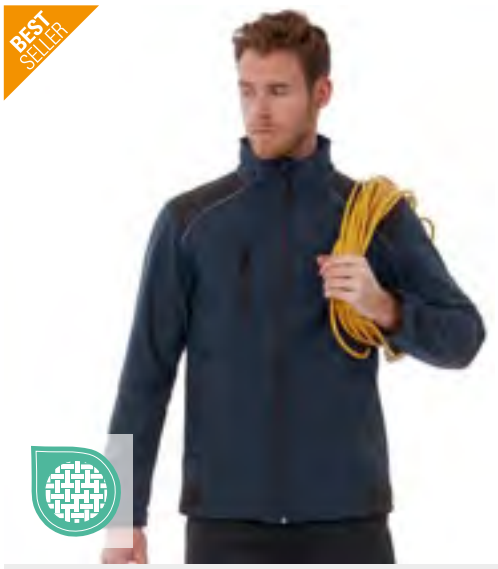









BCJUC42 | JUC42 Jacket Shield Softshell Pro

96% Polyester / 4% Elasthan

S, M, L, XL, XXL, 3XL, 4XL

B&C COLLECTION

BLACK | DARK GREY (SOLID) | NAVY

Außenschicht: Leistungsstarkes Mini-Ripstop-Softshell aus 96% Polyester und 4% Elasthan | Mittelschicht: wasserdichte (2.000 mm) und atmungsaktive (1.000 g/m²) TPU-Schichtmembran | Innenschicht: Antipilling-Microfleece aus 100% Polyester für zusätzlichen Wärmeschutz | 3-lagige PRO-Softshell-Jacke aus Ripstop-Material | Innenschicht aus Microfleece für zusätzlichen Wärmeschutz | Verstärkte Besätze (schwarz) an Schultern, Ellenbogen und hinterem Saum | Längere Rückenpartie für Bewegungsfreiheit, Wärme und Schutz beim Bücken oder Knien | Reflektierende Paspelierung an Schulterbesätzen und unterem Rückenteil für bessere Sichtbarkeit | Nahtlose Schulterbesätze für mehr Komfort und Wasserdichtigkeit | Ergonomische Passform für optimale Bewegungsfreiheit, zusätzlich verbessert durch die Elastizität des Stoffes | 5 geräumige Multifunktionstaschen (3 außen, 2 innen) | Vollständiger Zugang zur Veredelung am Vorder- und Rückenteil und an den Ärmeln | Verstellbarer Saum mit Kordeln und Stoppern | B&C Collection ist Mitglied der Fair Wear Foundation

Preis	1	10
ab	111,60	106,84	102,08

Mehr Artikel sind online verfügbar.





LP01647 | 01647 **Transformer Softshell**

94% Polyester / 6% Elasthan, Innen: 100% Polyester
XS, S, M, L, XL, XXL, 3XL, 4XL, 5XL
340 g/m² SOL´S

BLACK | CHARCOAL GREY | FRENCH NAVY | ROYAL BLUE

Unisex | TPU Membran | 8000 mm Wassersäule | Atmungsaktive Membran | Reißverschluss | Drei Reißverschluss-Taschen | Abnehmbare Ärmel und Kapuze | Kapuze und Saum mit Schnürzug

Preis	1		10
ab	112,74	95,65	89,25





RT314 | R314X **Elevator Jacket**

Außen: 100% Nylon, Füllung + Futter + Ärmel: 100% Polyester
S, M, L, XL, XXL, 3XL, 4XL
380 g/m² Result Workguard

BLACK/MARL GREY

Ärmel: 100% Polyesterstrick | YKK-Reißverschluss mit austauschbaren, farbigen Reißverschluss-Anhängern | Reißverschluss-Taschen innen und seitlich | Wattiert, gesteppt in Rumpfbereich | Eingefasste Manschette und Saum | Kontrastfarbenes Nackenband | Innenseite gebürstet | Kinnschutz | Wattierte Isolierung | Zum Veredeln geeignet - Ohne Markenlabel | Super Stretch-Material und Nähte ermöglichen eine uneingeschränkte Bewegung

Preis	1		10
ab	61,76	57,00	54,74





JN1868 | JN1868 **Hybrid Workwear Jacket**

Oberstoff: 96% Polyester / 4% Elasthan, Oberstoff 2: 88% Polyamid / 12% Elasthan, Wattierung: 100% Polyester
XS, S, M, L, XL, XXL, 3XL, 4XL, 5XL, 6XL
360 g/m² Daiber

CARBON/BLACK | NAVY/NAVY

2-Lagen Softshellmaterial mit Sherpa-Innenseite | Passe im Vorder- und Rückenteil uni für einfaches Bedrucken oder Besticken | Wasser und schmutzabweisend durch BIONIC-FINISH®ECO | Durchgehend unterlegter Reißverschluss | Stehkragen mit Kinnschutz | Elastisches Bündchen am Saum und Ärmel | Seitentaschen und Brusttasche mit Reißverschluss, 2 Innentaschen | Reflexelemente (keine Schutzfunktion/keine PSA) im Vorder- und Rückenteil | Reißverschlüsse: YKK

Preis	1		10
ab	105,55	98,53	95,91





BCJUC41 | JUC41 **Jacket Shelter Pro**

100% Polyester
S, M, L, XL, XXL, 3XL, 4XL
B&C COLLECTION

BLACK | DARK GREY (SOLID) | NAVY

Außenschicht: 100% Ripstop-Polyester, wasserdicht (5.000 mm), windabweisend (230 g/m²) | Innenschicht: Wärmeisoliertes, dick wattiertes Futter (200 g/m²) für zusätzlichen Wärmeschutz | Hochfunktionale, schwere PRO-Jacke mit ergonomischer versteckter Kapuze | 12 Multifunktionstaschen | Längere Rückenpartie für Bewegungsfreiheit, Wärme und Schutz beim Bücken oder Knien | Reflektierende Paspelierung an Vorder- und Rückenteil für mehr Sichtbarkeit und Sicherheit | Ripstop-Außenschicht sorgt für mehr Widerstandsfähigkeit gegen Abnutzung und Verschleiß | 1 leicht zugängliche Smartphone-Tasche mit Klettverschluss außen, 3 zusätzliche Stifttaschen außen, 2 Fronttaschen mit Zweifach-Eingriff mit seitlichem Zugriff auf Fleece-Handwärmer | 1 aufgesetzte Innentasche für Brieftasche | 1 Armtasche mit Reißverschluss | Ergonomische Reißverschluss-Züge für einen leichten Zugang | Verstellbare Bündchen mit Klettverschluss für einen besseren Sitz | Stoff für alle Drucktechnologien und zum Besticken geeignet | B&C Collection ist Mitglied der Fair Wear Foundation

Preis	1		10
ab	113,17	107,05	101,98

*Preise lagen bei Drucklegung nicht vor.











JN1810 | JN1810 **Men´s Doubleface Work Jacket -SOLID-**

55% Polyester / 45% Baumwolle

XS, S, M, L, XL, XXL, 3XL, 4XL, 5XL, 6XL

380 g/m² Daiber

BLACK | BROWN | CARBON | DARK ROYAL
GREY HEATHER | NAVY | RED | WHITE

Funktionelle Jacke mit Stehkragen und Kängurutasche | Angenehmes 2 Lagen Material, Außenseite Baumwoll-Single-Jersey, Innenseite Fleece | Reflektierender Frontreißverschluss (ohne Schutzfunktion/keine PSA) | Kängurutasche mit verdeckten Reißverschlüssen | Elastische Bündchen an Arm- und Bundabschluss | Reißverschlüsse: YKK

Preis	1	10
ab	68,43	63,78	62,12











KX809 | KXPJ **Robust 4-in-1 Workwear Pilot Jacket Oslo**

60% Baumwolle / 40% Polyester, Innenfutter: 100% Polyester

XS, S, M, L, XL, XXL, 3XL, 4XL, 5XL

245 g/m² Korntex

XS, S, M, L, XL, XXL, 3XL, 4XL, 5XL

BLACK | NAVY

XS, S, M, L, XL, XXL, 3XL

BLUE | GREEN | RED | WHITE

Pilotenjacke aus abriebfestem Baumwoll-Polyester-Mischgewebe, PU-Beschichtung | Zwei Brusttaschen, große Smartphonetasche, zwei Hüfttaschen, Armbüro, Innentasche | Optional mit Reißverschluss abnehmbarer Polyesterfellkragen | Optional mit Reißverschluss herausnehmbares Innenfutter | Optional mit Reißverschluss abnehmbare Ärmel | Kein Außenlabel am Produkt: Geeignet zum Rebranding | Veredelungszugang zum einfachen Bedrucken | Ausgestattet mit EAN Barcode | Einzeln in Polybeutel verpackt |

Preis	1	10
ab	82,51	73,02	69,54









RG5290 | TRW529 **X-PRO Beacon Brite Light Waterproof Jacket**

100% Polyester

S, M, L, XL, XXL, 3XL

Regatta Professional

BLACK/BLACK | SEAL GREY/BLACK

Wasserdichtes und atmungsaktives Isotex-10000-Material aus 100% recyceltem Polyester mit 4-Wege-Stretch | Versiegelte Nähte und feste, verstellbare Kapuze, vollständig gefütterte Innenseite aus Mesh-Material und reflektierende Aufdrucke an den Oberarmen | Brite Light-Taschenlampentechnologie im Ärmel – versteckt in der Tasche, mit Akku | Die Bündchen und der Saum sind anpassbar, mehrere Taschen, einschließlich Sicherheitstasche innen, Veredelungszugang mit Reißverschluss und Reißverschlüsse in den Achselhöhlen zur Belüftung

Preis	1	10
ab	117,69	106,98	99,84









RG5350 | TRW535 **4TEX Stretch Waterproof Shell Jacket**

100% Polyester

S, M, L, XL, XXL, 3XL, 4XL

Regatta Professional

SLATE GREY/BLACK

Hauptstoff: enthält 39% recyceltes Polyester | Wasserdichtes, atmungsaktives Isotex 10.000 Stretch-Polyestergewebe | Entspricht der Norm EN343:2019 Klasse 3:3 | Strapazierfähiges Stretch-Ripstop-Gewebe | Reach Technology - Unterarmzwickel für maximale Bewegungsfreiheit und ungehinderten Armhub | Technische wasserdichte Reißverschlüsse | Grubenreißverschlüsse für zusätzliche Atmungsaktivität | 2 untere Reißverschlusstaschen und 2 Brusttaschen mit Reißverschluss | 1 Ärmeltasche mit Reißverschluss | Abnehmbare Kapuze mit Gummizug | Sturmbündchen mit Verstellmöglichkeiten | Saum mit Kordelzug verstellbar | Reflektierende Details | Stretch-Mesh-Futter | Verdeckter Reißverschluss im Futter für den Zugang zur Stickerei | Hergestellt aus recycelten Materialien

Preis	1	10
ab	143,87	130,78	122,09

Mehr Artikel sind online verfügbar.





RT23 | R023X Management Coat

100% Polyester

S, M, L, XL, XXL, 3XL

Result Workguard

BLACK NAVY

Wind- und wasserdicht (1.600 mm) | Außenseite: 190T Polyester mit PVC-Beschichtung | Wärmeschutz: 140 g/m² Polyesterwattierung | Futter: 190T Polyester im Diamantstepp | Verdeckte Kapuze im Kragen mit verstellbarem Kordelzug | Windschutzleiste mit Druckknöpfen, versiegelte Nähte | Durchgehender Front-Reißverschluss | Zwei geräumige Vordertaschen, eine Innentasche und eine Handy-Innentasche | 50 mm breite, aufgenähte Reflexstreifen | Der Hersteller gewährleistet die Reflektionseigenschaft gemäß EN-Norm für 25 Waschgänge bei 40 °C | Veredelungszugang: Saum innen auf der Rückseite mit Reißverschluss

Preis	1		10
ab	50,46	46,53	44,63





RT305 | R305X Vostex Long Coat

100% Polyester

S, M, L, XL, XXL, 3XL, 4XL

Result Workguard

BLACK

Außen: 300D Oxford Polyester mit PVC Beschichtung | Füllung: Polyester | Futter: 210T Polyester-Taft | Wasserdicht (2.000 mm) | Windproof | Hochwertiger, durchgehender 2–Wege-Reißverschluss vorne | Windschutzleiste mit Druckknopf und Klettverschluss | Verstellbare und abnehmbare Kapuze | Verstellbarer Gummizug im Saum | Aufgesetzte Tasche vorne mit Klettverschluss und seitlichen Handwärmer-Taschen, Brusttaschen innen und außen | Komplett verschweißte Nähte | Ärmelbündchen mit Klettverschluss außen und gerippten Bündchen innen | Reflektierende Paspelierung | Rauten-Steppfutter | Kontrast-Paspelierung aus Dobby Material | Austauschbare Reißverschluss-Anhänger an allen Reißverschlüssen | Weicher, mit Trikotgewebe gefütterter Kragen | Anhänger | Veredelungszugang: Brustbereich links und Rückseite unten

Preis	1		10
ab	95,08	90,32	86,63





RT71 | R071X Zip Sleeve Heavy Duty Jacket

100% Polyester

S, M, L, XL, XXL, 3XL

Result Workguard

S, M, L, XL, XXL, 3XL

GREY/BLACK NAVY/NAVY RED/NAVY ROYAL/NAVY

S, XXL, 3XL

TAN/BLACK

Spritzwasserabweisend und winddicht | Außen: 600D schweres Oxford Polyester mit PU-Beschichtung | Wärmeschutz: 160 g/m² Polyesterfaser | Futter: 100 % Polyester 190T | Abnehmbare Ärmel mit Reißverschluss | Kragen mit Innenfutter aus Active Fleece von RESULT® | Verstärkte Nähte an Taschen und stark beanspruchten Stellen | Durchgehender Front-Reißverschluss | Zwei geräumige Taschen an der Vorderseite, zwei Brusttaschen mit zwei Stifthaltern, eine Ärmeltasche mit drei Stifthaltern, eine Handytasche, zwei Innentaschen und eine große Netztasche | Zwei D-Ringe (einer verdeckt) | Kabelschlaufen für Kopfhörer | Elastischer Strickbund und Ärmelstrickbündchen | Windschutzleiste mit Knopfverschluss, dekorativer Paspelbesatz an Vorder- und Rückseite und Ärmeln mit Reflektions-Material von 3M™ Scotchlite™ | Veredelungszugang: verdeckt innen auf der Rückseite mit Reißverschluss und teilweise abnehmbare linke Brusttasche

Preis	1		10
ab	77,47	72,71	69,73





RT915 | R915X Prism PU Waterproof Jacket with Reflective Bands & Recycled Backing

Außen: 100% Polyurethan, Rückseite: 100% Polyester

XS, S, M, L, XL, XXL, 3XL, 4XL

200 g/m²

Result Genuine Recycled

BLACK NAVY

Außenmaterial: 200 gm² 100% Polyurethan, Rückseite: 100% recycelter Polyester | Wasserdicht bis 3000 mm, atmungsaktiv bis 1000 mvp, winddicht | Wasserdichter Kragen mit durchgehendem Reißverschluss, Kinnschutz und Reißverschlussschieber | Netzgewebe im Inneren und Schlitz auf der Rückseite sorgen für Atmungsaktivität | Schwarze Rückseite aus recyceltem Material | Wasserdichte, verschweißte Nähte | Weiches, geschmeidiges Material | Integrierte Kapuze mit Kordelzug | Reflektionsstreifen am Handgelenk | Ösen unter den Armen | Windschutzleiste innen | Elastische Ärmelbündchen | Reißverschluss-Taschen | Kordelzug-Saum | Länger geschnitten | Aufhänger | Bereit für Branding | Hergestellt aus zwölf Plastikflaschen (1 Liter) | Recyclingstoff aus umweltfreundlichen Materialien, hergestellt aus recycelten Plastikflaschen und Industrieabfällen | Recycling-fähige Kartons und biologisch abbaubare Taschen

Preis	1		10
ab	51,53	47,48	45,46

*Preise lagen bei Drucklegung nicht vor.



RT72 | R072X **Heavy Duty Combo Coat**

Außen + Wärmeschutz: 100% Polyester, Futter: Oberer Rumpf: 100% Polyester und unterer Rumpf: 100% Nylon

S, M, L, XL, XXL, 3XL

Result Workguard

BOTTLE GREEN/BLACK | GREY/BLACK | NAVY/NAVY | ROYAL/NAVY

Wasserabweisend und winddicht | Außen: 600D schweres Oxford Polyester mit PU-Beschichtung | Futter: Oberer Rumpf aus Active Fleece von RESULT® und unterer Rumpf aus 190T Nylon-Taft | Wärmeschutz: 160 g/m² Polyesterfaser | Verstärkte Nähte an Taschen und stark beanspruchten Stellen | Durchgehender Front-Reißverschluss | Zwei geräumige Taschen an der Vorderseite, zwei Brusttaschen mit zwei Stifthaltern, eine Ärmeltasche mit drei Stifthaltern, eine Handytasche, zwei Innentaschen und eine große Netztasche | Zwei D-Ringe (einer verdeckt) | Kabelschlaufen für Kopfhörer | Elastische Bündchen mit verstellbarem Klettverschluss | Sturmpatte mit Nietenverschluss | Dekorativer Paspelbesatz an Vorder- und Rückseite und Ärmeln mit Reflektions-Material von 3M™ Scotchlite™ | Veredelungszugang: verdeckt innen auf der Rückseite mit Reißverschluss und teilweise abnehmbare linke Brusttasche |

Preis	1	📦	10 📦
ab	89,37	84,61	80,92





RT300 | R300X **Sabre Pilot Jacket**

100% Polyester

XS, S, M, L, XL, XXL, 3XL, 4XL

320 g/m²

Result Workguard

BLACK | NAVY

Außen: 320 g/m² Oxford Polyester mit PVC Beschichtung | Füllung: 160 g/m² Polyester | Futter: 190T Polyester Taffeta | Wasserdicht: 3,000 mm | Windproof | Durchgehender Reißverschluss vorne | Komplett verschweißte Nähte | Elastische Ripp-Bündchen und -Saum | Tief geschnittene Taschen seitlich | Halb abnehmbare Brusttasche mit Klettverschluss und Reißverschluss als Veredelungszugang | Multifunktions-Brusttasche rechts | Brusttasche innen | Ärmeltasche mit Reißverschluss | Reflektierende Paspelierung | Rauten-Steppfutter | Austauschbare Reißverschluss-Anhänger an allen Reißverschlüssen | Stehkragen mit weichem Microfleece | D-Ring | Doppelnaht an kritischen Nähten | Aufhängeschlaufe | Veredelungszugang im Rückenfutter unten

Preis	1	📦	10 📦
ab	56,64	52,24	49,98



Mehr Artikel sind online verfügbar.





RT301 | R301X Sabre Long Coat

100% Polyester
XS, S, M, L, XL, XXL, 3XL, 4XL
320 g/m² Result Workguard

BLACK NAVY

Außen: 320 g/m² Oxford Polyester mit PVC Beschichtung | Füllung: 160 g/m² Polyester | Futter: 190T Polyester Taffeta | Wasserdicht: 3,000 mm | Windproof | Durchgehender Reißverschluss vorne | Komplett verschweißte Nähte | Sturmpatte mit Klettverschluss | Verdeckte, verstellbare Kapuze | Tief geschnittene, aufgesetzte Taschen mit seitlichem Eingriff in fleecegefütterte Handwärmer-Taschen | Halb abnehmbare Brusttasche mit Klettverschluss und Reißverschluss als Veredelungszugang | Multifunktions-Brusttasche rechts | Brusttasche innen | Ärmeltasche mit Reißverschluss | Reflektierende Details über der Brust und den Taschen | Elastische Ärmelbündchen mit Klettverschluss | Rauten-Steppfutter | Austauschbare Reißverschluss-Anhänger an allen Reißverschlüssen | Stehkragen mit weichem Microfleece | D-Ring | Doppelnaht an kritischen Nähten | Aufhängeschlaufe | Veredelungszugang: Brustbereich links außen und innen auf der Rückseite unten

Preis	1	10
ab	67,83	63,07	60,45

RT302 | R302X Sabre Stretch Jacket

Außenseite: 63% Polyester / 34% Baumwolle / 3% Elasthan, Mittelschicht: 93% Polyester / 7% Elasthan, Innenseite: 100% Polyester
XS, S, M, L, XL, XXL, 3XL, 4XL
320 g/m² Result Workguard

BLACK/BLACK NAVY/BLACK

Körper: 63% Polyester, 34% Baumwolle, 3% Elasthan | Kontrastfarbener Oberkörper und Ärmel (320g/m²) 3-lagige verklebte Softshelljacke, bestehend aus: Außenschicht: 94% Polyester, 6% Elasthan. Mittelschicht: TPU Membran, Innenschicht: 100% Polyester Microfleece | Futter: 65% Polyester / 35% Baumwolle | Wasserabweisend | Atmungsaktiv 1.000 g/m²/24h | Windproof | Durchgehender Reißverschluss an der Vorderseite | Mit elastischer Kordel verstellbarer Stehkragen mit Kinnschutz | Brust-, Ärmel- und Vordertaschen mit Reißverschluss | Integrierte Stifttasche | Ärmelbündchen mit verstellbarem Klettverschluss | Reflektierende Paspelierung an den Ärmeln | Austauschbare Reißverschluss-Anhänger an allen Reißverschlüssen | Stehkragen mit weichem Microfleece | Dekorative Passe an Vorder- und Rückseite | Verlängerter Rücken

Preis	1	10
ab	94,13	89,37	85,68





BCJUC40 | JUC40 Expert Pro Bodywarmer

100% Polyester
S, M, L, XL, XXL, 3XL, 4XL
B&C COLLECTION

BLACK BROWN DARK GREY (SOLID) NAVY RED

Außen: 100% Ripstop-Polyester, winddicht, wasserabweisend und wasserdicht | Innen: 100% wattiertes Polyesterfutter (200 g/m²) / Microfleece-Futter für Taschen und Kragen | 3 zusätzliche Außentaschen für Stifte | Fronttaschen mit Zweifach-Eingriff mit seitlichem Zugriff auf Fleece-Handwärmer sowie Klappe mit Klettverschlüssen für zusätzliche Wärme, leicht zugänglich | Versetzte Schulternähte gegen Scheuern für verbesserten Komfort und längere Haltbarkeit | Weit ausgeschnittene Armausschnitte mit elastischen Wetterprotektoren für mehr Komfort und Wärme | Handytasche (iPhone-Größe) mit Klettverschluss und Klappe für leichten Zugriff | Tasche mit vertikalem und stabilem 2-Wege-Reißverschluss für einen modischen Look, Schieber für leichten Zugriff | Reißverschluss im Kragen, durchgehender Reißverschluss vorne mit Kinnschutz, Reißverschluss-Schieber, 3 Velcro-Klettverschlüsse und 2 Druckknöpfe (oben und unten) - festmachbare Windschutzleiste für leichten Zugriff | Aufgesetzte Innentasche für Brieftasche mit Velcro-Klettverschluss | Halbmondförmige Passe: Schildchen innen für Kennzeichnung | Reflektions-Streifen vorne für bessere Sichtbarkeit | Doppelt genähte Säume an Schultern, Armauschnitten und Taille; Taschen mit Verschlusslasche für mehr Stabilität | Einfacher Zugang für Veredelung durch Reißverschluss-Öffnung an der unteren Rückseite des Futters | Mit Microfleece gefütterter Nacken für extra Wärme und Komfort | B&C Collection ist Mitglied der Fair Wear Foundation

Preis	1	10
ab	74,04	71,57	67,88





JN1867 | JN1867 Hybrid Workwear Vest

Oberstoff: 96% Polyester / 4% Elasthan, Oberstoff 2: 88% Polyamid / 12% Elasthan, Wattierung: 100% Polyester
XS, S, M, L, XL, XXL, 3XL, 4XL, 5XL, 6XL
360 g/m² Daiber

CARBON/BLACK NAVY/NAVY

2-Lagen Softshellmaterial mit Sherpa-Innenseite | Passe im Vorder- und Rückenteil uni für einfaches Bedrucken oder Besticken | Wasser und schmutzabweisend durch BIONIC-FINISH®ECO | Durchgehend unterlegter Reißverschluss | Stehkragen mit Kinnschutz | Elastisches Bündchen am Saum | Seitentaschen und Brusttasche mit Reißverschluss, 2 Innentaschen | Reflexelemente (keine Schutzfunktion/keine PSA) im Vorder- und Rückenteil | Reißverschlüsse: YKK

Preis	1	10
ab	82,71	77,11	75,09

*Preise lagen bei Drucklegung nicht vor.











LP80503 | 80503 **Bodywarmer Equinox Pro**

65% Polyester / 35% Baumwolle, Füllung: 100% Polyester

S, M, L, XL, XXL, 3XL, 4XL, 5XL

SOL´S

BLACK | BOTTLE GREEN | DARK GREY (SOLID) | NAVY

Mandarin-Kragen mit Druckknöpfen | Verdeckte Reißverschluss-Leiste mit Druckknöpfen und Klettverschluss | Sieben Taschen, inklusive einer Innentasche, elastische Einsätze an beiden Seiten am Rücken

Preis	1		10
ab	52,41	44,48	41,48







RG803 | TRA803 **Steller Bodywarmer**

100% Polyester

S, M, L, XL, XXL, 3XL

100 g/m²

Regatta Professional

BLACK

100% Polyester-Ripstop mit PU-Beschichtung | Taft-Futter | Warmes Baumwoll-Taschenfutter | Thermo-Guard-Wärmeschutz | Zwei aufgesetzte Taschen mit seitlichem Zugriff zum Händewärmen | Zwei zusätzliche, tief angesetzte Reißverschluss-Taschen | Tasche für Handy und Stifte | Eine Reißverschluss-Brusttasche | Innentasche | Innenliegender Veredelungszugang mit Reißverschluss

Preis	1		10
ab	65,33	59,38	55,45











RG749 | TRA749 **4TEX Stretch 3-Layer Softshell Bodywarmer**

100% Polyester; Panels: 96% Polyester / 4% Elasthan

S, M, L, XL, XXL, 3XL, 4XL

Regatta Professional

SLATE GREY/BLACK

Hauptstoff: enthält 50% recyceltes Polyester; Einsätze: enthalten 43% recyceltes Polyester | Warm gewebtes, wasserdichtes und atmungsaktives Softshell XPT 3-Lagen-Membranmaterial | Dauerhaft wasserabweisende Oberfläche | Strapazierfähiges Stretch-Ripstop-Gewebe | Reflektierende Details | Stretch-Bindung an Armlöchern und Kragen | 2 untere Reißverschlusstaschen und 2 Brusttaschen mit Reißverschluss | Verstellbarer Saum | Hergestellt aus recycelten Materialien

Preis	1		10
ab	94,13	85,56	79,85









RG898 | TRA898 **Northdale Insulated Bodywarmer**

100% Polyester

S, M, L, XL, XXL, 3XL

Regatta Professional

BLACK | NAVY

Strapazierfähiges 300D-Polyestermaterial mit DWR-Beschichtung und 100% recycelter Warmloft-Isolierung | Innenfutter aus Polyester mit aufgedrucktem Hahnentrittmuster und gerippte Krageninnenseite | Mehrere Taschen, einschließlich 12-Zoll-Laptop-/Tablet-Tasche | Anpassbarer Saum und verdeckter Veredelungszugang mit Reißverschluss

Preis	1		10
ab	78,42	71,28	66,52

Mehr Artikel sind online verfügbar.





RT127 | R127X Lance Ripstop Bodywarmer

100% Polyester

S, M, L, XL, XXL, 3XL

Result Workguard

BLACK | BOTTLE GREEN | NAVY | RED | ROYAL

Außen: Polyester Ripstop mit PVC-Beschichtung | Futter: 100% Polyester | Spritzwasserabweisend und winddicht | Wärmeschutz: 180 g/m² Polyester | Doppelt gesteppte Nähte | Durchgehender Reißverschluss und Windschutzleiste mit Druckknöpfen | Zwei Taschen an der Vorderseite mit Dreifach-Zugang, Brusttasche, Handytasche und Innentasche | Weiter Armausschnitt mit elastischen Bündchen | Längere Rückseite mit elastischer Partie im Hüftbereich | Veredelungszugang: verdeckt innen auf der Rückseite und Tasche im Brustbereich links

Preis	1		10
ab	47,84	44,15	42,36





RT306 | R306X Vostex Bodywarmer

100% Polyester

S, M, L, XL, XXL, 3XL, 4XL

Result Workguard

BLACK

Außen: 300D Oxford Polyester mit PVC Beschichtung | Füllung: Polyester | Futter: 210T Polyester-Taft | Wasserdicht bis 2.000 mm (Nur das Hauptgewebe) | Windproof | Hochwertiger, durchgehender 2–Wege-Reißverschluss vorne | Windschutzleiste innen | Aufgesetzte Tasche vorne mit Klettverschluss und seitlichen Handwärmer-Taschen, Brusttasche innen und Brusttasche mit Reißverschluss außen | Weiter Armausschnitt mit elastischen Bündchen | Verstärkte, kritische Nähte | Reflektierende Paspelierung | Rauten-Steppfutter | Kontrast-Paspelierung aus Dobby Material | Austauschbare Reißverschluss-Anhänger an allen Reißverschlüssen | Weicher, mit Trikotgewebe gefütterter Kragen | Anhänger | Veredelungszugang: Brustbereich links und Rückseite unten

Preis	1		10
ab	61,76	57,00	54,62





RY8414 | CQ8414 Multipocket Vest Armada

80% Polyester / 20% Baumwolle

S, M, L, XL, XXL, 3XL

370 g/m²

Roly Workwear

BLACK 02/RED 60 | LEAD 23/BLACK 02 | LEAD 23/ORANGE 31 | NAVY BLUE 55/ROYAL BLUE 05

Twill | Frontreißverschluss mit Klettverschluss | Windstopper in den Bündchen | Rechte Außentasche für das Handy mit Patte und Klettverschluss | Zwei plissierte Fronttaschen mit Patte und Klettverschluss | Zwei Stifttaschen | Innentasche mit Klettverschluss | Reißverschlusstasche | Verstärktes Rückenpatte | Flexibele Weitenregulierung | Kontrastierende Schultereinsätze und mit Details | Herausreißbares Label

Preis	1		10
ab	35,70	31,94	30,73





Z014 | R-014M-0 Heavy Duty Workwear Gilet

Außen: 65% Polyester / 35% Baumwolle, Innen: 100% Polyester

XS, S, M, L, XL, XXL, 3XL, 4XL

Russell

BLACK | BOTTLE GREEN | CONVOY GREY (SOLID) | FRENCH NAVY

Durchgehender Reißverschluss mit Regenblende und elastische Krageneinkerbung | Mit verlängertem Rückenteil | Verdeckte, vertikale Reißverschluss-Vordertaschen mit Innenfutter aus demselben Material | Rechte Brusttasche mit praktischen Unterteilungen | Große Innentasche für Dokumente im DIN A4-Format | Zugang für Veredelungsarbeiten über Reißverschluss auf linker Brustseite | Fleckenabweisende DuPont™ Teflon®-Beschichtung | 150 g-Polyester-Wattierung | Außenmaterial: 260 g/m² | Elastischer Einsatz am Armausschnitt | Verstärkter Aufhänger | Bis 60 °C waschbar | Trocknergeeignet

Preis	1		10
ab	71,26	64,12	59,86

*Preise lagen bei Drucklegung nicht vor.





RT916 | R916X — Prism PU Waterproof Trouser with Reflective Bands & Recycled Backing

Außen: 100% Polyurethan, Rückseite: 100% Polyester
S, M, L, XL, XXL, 3XL
200 g/m² — Result Genuine Recycled

BLACK | NAVY

Außenmaterial: 200 gm² 100% Polyurethan, Rückseite: 100% recycelter Polyester | Wasserdicht bis 3000 mm, atmungsaktiv bis 1000 mvp, winddicht | Einsätze mit Netzgewebe auf der Vorder- und Rückseite sorgen für Atmungsaktivität | Schwarze Rückseite aus recyceltem Material | Wasserdichte, verschweißte Nähte | Weiches, geschmeidiges Material | Reflektions-Streifen an der Hose | Beinabschluss mit Druckknopf | Elastischer Bund | Aufhänger | Veredelung möglich | Hergestellt aus sieben Plastikflaschen (1 Liter) | Recyclingstoff aus umweltfreundlichen Materialien, hergestellt aus recycelten Plastikflaschen und Industrieabfällen | Recycling-fähige Kartons und biologisch abbaubare Taschen

Preis	1	10
ab	28,32	24,99



RG555 | TRJ555 — X-PRO Beacon Waterproof Trouser

100% Polyester
Bundweite: 30, 32, 34, 36, 38, 40, 42, 44 / Länge: 29 (kurz), 31 (normal), 33 (lang)
Regatta Professional

BLACK

Wasserdichtes und atmungsaktives Isotex-10000-Material aus 100% recyceltem Polyester mit 4-Wege-Stretch | Versiegelte Nähte und Innenfutter aus recyceltem Polyester | Teilweise elastischer Bund, speziell geformtes Kniedesign und reflektierendes Druckdetail | Mehrere wasserdichte Reißverschluss-Taschen

Preis	1	10
ab	65,33	59,38	55,43



JN1812 | JN1812 — Workwear Stretch-Pants Slim Line

Oberstoff: 65% Polyester / 32% Baumwolle / 3% Elasthan, Oberstoff 2: 94% Polyamid / 6% Elasthan, Besatz: 100% Polyamid
Standardgrößen: 42, 44, 46, 48, 50, 52, 54, 56, 58, 60, 62 / Schlanke Größen: 94, 98, 102, 106, 110 / Untersetzte Größen: 25, 26, 27, 28
260 g/m² — Daiber

BLACK/BLACK | BLACK/CARBON | CARBON/BLACK | NAVY/CARBON

Robustes, strapazierfähiges, elastisches Mischgewebe aus recyceltem Polyester, Bio-Baumwolle und Elasthan | Hoher Tragekomfort durch elastische Einsätze | Bund mit Gürtelschlaufen | Mit CORDURA® verstärkte Kniepolstertasche, Gesäßtaschen und Tascheneingriff | Reißfeste Dreifachnaht | Schubtaschen, diverse Werkzeugtaschen | Reißverschluss-Tasche | Zollstocktasche, Stiftefächer, Handytasche | YKK-Reißverschlüsse

Preis	1	10
ab	108,65	101,39	98,65



JN1813 | JN1813 — Workwear Pants 4-Way Stretch Slim Line

73% Polyamid / 17% Baumwolle / 10% Elasthan
Standardgrößen: 42, 44, 46, 48, 50, 52, 54, 56, 58, 60, 62 / Schlanke Größen: 94, 98, 102, 106, 110 / Untersetzte Größen: 25, 26, 27, 28
205 g/m² — Daiber

BLACK | CARBON | NAVY

Strapazierfähiger, elastischer 4-Wege-Stretch mit hohem Elasthan-Anteil für optimale Passform und Bewegungsfreiheit | Bund mit Gürtelschlaufen | Mit CORDURA® verstärkte, ergonomisch geformte Kniepolstertasche | Reißfeste Dreifachnaht | Schubtaschen, diverse Werkzeugtaschen | Zollstocktasche, Stiftefächer | Eine Tasche mit Reißverschluss | YKK-Reißverschlüsse

Preis	1	10
ab	144,94	135,30	131,61



JN877 | JN877 — Workwear Cargo Pants

64% Polyester / 33% Baumwolle / 3% Elasthan
Standardgrößen: 42, 44, 46, 48, 50, 52, 54, 56, 58, 60, 62, 64, 66, 68 / Schlanke Größen: 94, 98, 102, 106, 110 / Untersetzte Größen: 25, 26, 27, 28
280 g/m² — Daiber

BLACK | NAVY

Cargo-Hose für Beruf und Freizeit | Robustes, strapazierfähiges, bequemes Mischgewebe mit BIONIC FINISH®ECO-Ausrüstung | Bund mit Gürtelschlaufen | Reißfeste Dreifachnaht | Zwei Schubtaschen und zwei Gesäßtaschen | Zwei Cargotaschen mit Zollstocktasche, Handytasche, Stiftefach | YKK Reißverschluss | Bis 60 °C waschbar | Trocknergeeignet

Preis	1	10
ab	90,56	84,49	82,23

Mehr Artikel sind online verfügbar.







RY8402 | PA8402 Raptor Multipocket Jeans

78% Baumwolle / 20% Polyester / 2% Elasthan
36, 38, 40, 42, 44, 46, 48, 50, 52, 54, 56, 58, 60 (DE)
370 g/m² Roly Workwear

BLUE JEANS 143

Denim-Hose mit mehreren Taschen | Reißverschluss und Knopfleiste aus Metall | Taillenbund mit Gürtelschlaufen | Linke Seitentasche mit Zwickel, Patte und Klettverschluss | Linke Seitentasche mit Reißverschluss | Doppelte schmale Seitentasche rechts | Die Innennähte sind leicht nach vorne gezogen | Kontrastnähte

Preis	1	📦	10 📦
ab	38,91	34,82	33,51







RY8408 | PA8408 Trousers Trooper

65% Polyester / 33% Baumwolle / 2% Elasthan
38, 40, 42, 44, 46, 48, 50, 52, 54, 56, 58, 60 (DE)
250 g/m² Roly Workwear

BLACK 02/RED 60 | LEAD 23/BLACK 02 | LEAD 23/ORANGE 31 | NAVY BLUE 55/ROYAL BLUE 05

Twill | Bequemer und flexibler Stoff | Elastischer Bund hinten | Kontrastierende Gürtelschlaufen, Klappen, Falten und Besätze | Zwei Fronttaschen | Zwei Gesäßtaschen mit Klappe und Klettverschluss | Zwei plissierte Seitentaschen mit Patte und Klettverschluss

Preis	1	📦	10 📦
ab	31,54	28,23	27,16







RY9207 | PA9207 Multi-pocket Stretch Work Trousers Wall

90% Polyester / 10% Elasthan, Einsätze am Knie: 100% Polyester
36, 38, 40, 42, 44, 46, 48, 50, 52, 54, 56, 58, 60
White 260 g/m², Coloured 250 g/m² Roly

BLACK 02 | DARK LEAD 46

Stretch-Arbeitshose mit mehreren Taschen | Bund mit zwei vorderen und drei hinteren Gürtelschlaufen mit einer speziellen breiten Gürtelschlaufe in der Mitte | Reißverschluss und gummierte Druckknöpfe | Zwei Vordertaschen in klassischer Form | Tasche mit Seitentasche und Reißverschluss | Cargotasche auf der linken Seite mit Patte, Reflexband und Klettverschluss | Aufgesetzte Tasche auf der rechten Seite mit Reflexband und Klettverschluss | Kniepolstertasche mit fester Patte, Reflexband und Klettverschluss | Gürtelschlaufe links zur Aufbewahrung von Werkzeugen | Rückenteil mit zwei Taschen mit Paspel und umgekehrten Reißverschlüssen | Verstärkter Saum und Reflexband auf der Rückseite | Dreifach verstärkte Nähte an den Seiten und im Schritt mit passendem Garn | Verstärkung auf der Rückseite des Schritts | EN ISO 13688:2013+A1:2021 | EN ISO 12947-2:2016 | EN ISO 13934-2:2014 | EN ISO 13937-1:2001 | EN ISO 13936-1:2004 | EN ISO 13935-2:2014 | Atmungsaktives Gewebe | Stretchgewebe

Preis	1	📦	10 📦
ab	46,01	41,15	39,60







RY9400 | FR9400 Trousers Ranger

98% Baumwolle / 2% Karbonfaser
38, 40, 42, 44, 46, 48, 50, 52, 54, 56, 58, 60 (DE)
360 g/m² Roly Workwear

NAVY BLUE 55

98% Baumwolle / 2% Karbonfaser, Twill | Lange Hose aus schwer entflammbarem Gewebe mit verstellbarem Bund hinten | Zwei Fronttaschen | Gesäß- und Seitentaschen mit Patte und Klettverschluss | Schutz gegen Hitze und Flammen | Elektrostatisch | Schutz gegen die thermischen Risiken eines Lichtbogens | Schutz bei Schweißarbeiten | Herausreißbares Label | Dies ist ein Artikel zur Persönlichen Schutzausrüstung (PSA). Gemäß EU-Verordnung 2016/425 über persönliche Schutzausrüstung ist eine EU-Konformitätserklärung seitens des Herstellers Pflicht. Diese stellen wir Ihnen auf Anfrage gerne zur Verfügung.

Preis	1	📦	10 📦
ab	57,50	51,46	49,50

*Preise lagen bei Drucklegung nicht vor.





RG44700 | TRJ447 4TEX Stretch Holster Trousers

Hauptmaterial: 92% Polyamide / 8% Elasthan; Panels: 95% Polyester / 5% Elasthan; Trim Material: 100% Polyamid

Bundweite: 28, 30, 32, 33, 34, 36, 38, 40, 42, 44, 46 Inch / Länge: 29 (kurz), 31 (normal)

Regatta Professional

BLACK/BLACK | SLATE GREY/BLACK

4-Wege-Stretch-Hauptmaterial | Strapazierfähiges Stretch-Ripstop-Gewebe | Abnehmbare Holstertaschen mit Schiebesystem | Verstärkte Nähte mit Dreifachnähten | Elastischer Bund mit Gel-Druck-Detail | Multifunktionale Werkzeug- und Handytaschen an den Beinen | Tasche für das Lineal | CORDURA®-Kniepolstertaschen für den Boden | Lasergeschnittene Belüftung | Zwickel im Schritt für mehr Bewegungsfreiheit | Hammerschleife | D-Ring-Befestigung | Rückennietmesseraufsatz | Verlängerbarer Saum bietet eine Auswahl an Beinlängen | Reflektierende Details | Schlanke Passform

Preis	1	10
ab	143,87	130,78	122,09





RT518 | R518X Recycled Dynamic Stretch Trouser

50% Polyester / 50% Elastomultiester

XS, S, M, L, XL, XXL, 3XL

280 g/m²

Result Workguard

BLACK | NAVY

Recyceltes Polyester 280 g/m² | Winddicht | Beinlänge 31“ | Weiches, knitterfreies Stretchmaterial, das sich wieder in Form bringt: Die einzigartige Struktur von Elastomultiester-Fasern bietet eine nachhaltigere, recycelbare Alternative zu herkömmlichem Elastan. Die feuchtigkeitsableitenden Eigenschaften und die erhöhte Widerstandsfähigkeit gegen Beschädigungen führen zu einer längeren Lebensdauer der Kleidungsstücke und tragen zur Reduzierung von Textilabfällen bei. | 9 Taschen, darunter eine verstärkte Zollstocktasche, Oberschenkeltaschen mit mehreren Fächern und erweiterbare Gesäßtaschen | Seitlicher Gummibund mit hohem Rücken | Dreifach genähte kritische Nähte | Gelenkte Kniezone | Schlitz mit Reißverschluss und Niete | Hammerschleife | Gürtelschlaufen | Schlanke Passform | Elastanfrei | Tpu-frei | Tag frei

Preis	1	10
ab	42,72	39,27	37,72



RT511 | R511X Recycled Work-Guard Utility Trouser

65% Polyester / 35% Baumwolle

S, M, L, XL, XXL, 3XL, 4XL, 5XL

240 g/m²

Result Genuine Recycled

BLACK | NAVY

Material: 240 g/m² 65% recycelter Polyester / 35% Baumwoll-Twill | Atmungsaktiv | Windproof | Sechs Taschen, einschließlich Cargo- und Gesäßtaschen mit Klettverschluss | Dehnbarer Bund für verstellbare Passform und Zugschutz | Dreifachnaht an allen kritischen Nähten | Riegelstich zum Verstärken kritischer Belastungspunkte | Reißverschluss vorne mit Knopfverschluss | Gürtelschlaufen | Cut-away-Label | Hergestellt aus zehn Plastikflaschen (1 Liter) | Recyclingstoff aus umweltfreundlichen Materialien, hergestellt aus recycelten Plastikflaschen und Industrieabfällen | Recycling-fähige Kartons und biologisch abbaubare Taschen | Recycelbar

Preis	1	10
ab	25,70	23,68	22,73





RT308 | R308M Action Trousers

65% Polyester / 35% Baumwolle

Bundweite: XS (30), S (32), M (34), L (36), XL (38), XXL (40), 3XL (42), 4XL (44), 5XL (46) Inch / Länge: 32 und 34 Inch

270 g/m²

Result Workguard

BLACK | BOTTLE GREEN | GREY | NAVY

Windproof | Atmungsaktiv | Reißverschluss vorne mit Knopfverschluss | Wärmende Seitentaschen | Multifunktionale Cargotasche mit Klettverschluss | Dehnbarer Bund | Handytasche | Gürtelschlaufen | Riegelstich zum Verstärken kritischer Belastungspunkte | Nähte mit Zwillingsnadelstich | Gesäßtaschen |

Preis	1	10
ab	38,56	35,58	34,15





RT308F | R308F Women´s Action Trousers

65% Polyester / 35% Baumwolle

XS, S, M, L, XL, XXL

270 g/m²

Result Workguard

BLACK

65% Polyester / 35% Baumwoll-Twill | Winddicht und atmungsaktiv | Tasche mit Klettverschluss und reflektierende Paspeln | Kniepolstertaschen mit Gelenknaht | 5 cm Hosenaufschlag als Verlängerung | Nähte mit Zwillingsnadelstich | Reißverschluss vorne mit Knopfverschluss | Verstellbarer Bund aus Trikot | Verstärkte Nähte an stark beanspruchten Stellen | Tiefe Taschen seitlich | Hammerschlaufe | Gürtelschlaufen

Preis	1	10
ab	37,49	34,63	33,20

Mehr Artikel sind online verfügbar.





RT303 | R303X Sabre Stretch Trousers

63% Polyester / 34% Baumwolle / 3% Elasthan

Bundweite: 30, 32, 34, 36, 38, 40, 42, 44, 46 Inch / Länge: 32, 34

290 g/m² Result Workguard

BLACK NAVY

Windproof | Reißverschluss vorne mit Knopfverschluss | Austauschbare Reißverschluss-Anhänger an allen Reißverschlüssen | Wärmende Seitentaschen | Reißverschluss-Tasche seitlich | Multifunktionale Schenkeltasche mit Klettverschluss und Flex-Elementen rechts - Reißverschluss-Tasche links | Gesäßtasche mit Reißverschluss | Gürtelschlaufen | Dehnbund | Naht am Kniegelenk | Riegelstich zum Verstärken kritischer Belastungspunkte | Nähte mit Zwillingsnadelstich | Verstärkter Saum für Langlebigkeit | 60° Wäsche

Preis	1	📦	10 📦
ab	71,28	66,52	63,78





RT470 | R470X Super Stretch Slim Chino

98% Baumwolle / 2% Elasthan

XS, S, M, L, XL, XXL / Beinlänge: 32"; 3XL, 4XL / Beinlänge: 34" ungesäumt

300 g/m² Result Workguard

BLACK NAVY

Twill mit gepeachter Oberfläche | Cargo-Mehrzwecktasche vorne mit Klettverschluss | YKK-Reißverschluss vorne mit Knopfverschluss | Riegelstich zum Verstärken kritischer Belastungspunkte | Nähte mit Zwillingsnadelstich | Seitliche Taschen im Westernstil | Gesäßtasche | Dehnbarer Bund | Schmales Bein | Windproof | Bequeme Passform | Strapazierfähige und robuste Oberfläche | 2 Beinlängen mit 2 cm Saum, reg. Länge | Um Wasser zu sparen, stellen wir Ihre Chinos sauber und ungewaschen bereit. Nach dem Waschen fühlt sich der Stoff weicher an und hat einen natürlichen verblassten Look. Um die Farbe und das Tragegefühl dieses Stoffes zu erhalten, waschen Sie das Kleidungsstück mit der Innenseite nach außen und hängen Sie es zum Trocknen auf. |

Preis	1	📦	10 📦
ab	41,17	37,96	36,41





RT310 | R310X Technical Trouser

Hauptmaterial: 65% Polyester / 35% Baumwolle, Kontrastmaterial: 100% Polyester

Taillenumfang: 30, 32, 34, 36, 38, 40, 42, 44, 46 Inch / Beinlänge: 32

270 g/m² Result Workguard

GREY/BLACK NAVY/BLACK

Hauptmaterial: 270 g/m² | Kontrastmaterial: 210 g/m² | Windproof | Reißverschluss vorne mit Knopfverschluss | Kniepolstertaschen | Zwei Seitentaschen | Handytasche am linken Oberschenkel und Reißverschlusstasche | Multifunktionale Werkzeugtasche | Dehnbund | Gesäßtaschen | Gürtelschlaufen | Verstärkte Nähte an Taschen und stark beanspruchten Stellen | Dreifachnähte | Dekorative, reflektierende Streifen | 5 cm Hosenaufschlag als Verlängerung, wenn notwendig | Waschbar bis 60 °C

Preis	1	📦	10 📦
ab	59,38	54,62	52,36





RT473 | R473X Slim Fit Soft Shell Work Trouser

100% Polyester

XS, S, M, L, XL, XXL, 3XL

Result Workguard

BLACK

260 g/m²; 3-lagiges, verbundenes, mechanisches Garn bestehend aus: Außenschicht: 100% Polyester, Mittelschicht: wasserdichte 8000mm, atmungsaktive 3000g und winddichte TPU Membran, Innenschicht: 100% Polyester, Kniebereich: Oxford Polyester mit PU Beschichtung | Mehrzweck-Cargo-Oberschenkeltasche mit Reißverschluss an der Seite | Verstärkte, speziell geformte Knieeinsätze | Tasche mit Klettverschluss und Gummibesatz | Riegelstich zum Verstärken kritischer Belastungspunkte | YKK-Reißverschluss mit Knopfverschluss | Gehärtete Knöchelabziehblende | Dreifach genähte Nähte | Seitliche Handwärmertaschen | Dehnbarer Bund | Reflektierende Details | Gesäßtaschen | Hammerschlaufe | Zollstocktasche | Gürtelschlaufen | Strapazierfähige und robuste Oberfläche | Dehnbarer Bund für verstellbare Passform und Zugschutz | Veredelungsarten: Stick

Preis	1	📦	10 📦
ab	66,52	61,76	59,14

*Preise lagen bei Drucklegung nicht vor.





RG5100 | TRJ510 **Prolite Stretch Trouser**

100% Polyester

Bundweite: 30, 32, 33, 34, 36, 38, 40, 42, 44 Inch / Länge: 29 (kurz), 31 (normal), 33 (lang)

190/245 g/m² Regatta Professional

BLACK NAVY

Gewebtes Stretch-Material mit einer wasserabweisenden DWR-Oberfläche (Durable Water Repellent) | Ripstop-Stretch-Gewebe bis zu den Knien, Sitzeinsätze und Verstärkung am Saum | Teilweise elastischer Bund und hoher Bund hinten | Mehrere Taschen vorne und hinten mit Reißverschluss

Preis	1	📦	10 📦
ab	78,42	71,28	66,52





RG62500 | TRJ625 **Women's Prolite Stretch Trouser**

100% Polyester

UK/EU: 8(34), 10(36), 12(38), 14(40), 16(42), 18(44), 20(46), Länge: 27, 29 inch

Regatta Professional

BLACK NAVY

Gewebtes Stretch-Softshell-Material | Ripstop-Stretchmaterial an Knie- und Gesäßpartien | Dauerhaft wasserabweisende Beschichtung | Windabweisend | Teilweise elastischer Bund | Mehrere Taschen mit Reißverschluss vorne und hinten | Aus recyceltem Material hergestellt

Preis	1	📦	10 📦
ab	78,42	71,28	66,52





Z001 | R-001M-0 **Workwear Polycotton Twill Trousers**

65% Polyester / 35% Baumwolle

28, 30, 32, 34, 36, 38, 40, 42, 44, 46, 48 Inch / Länge: 32, 34 Inch

245 g/m² Russell

BLACK CONVOY GREY (SOLID) FRENCH NAVY

Angegebene Größen entsprechen Jeans-Größen | Elastischer Taillenbund für bequemen Sitz | Cargotasche am rechten Bein | Zwei Gesäßtaschen mit Patten | Handytasche

Preis	1	📦	10 📦
ab	55,91	50,31	46,96





Z015 | R-015M-0 **Heavy Duty Workwear Trousers**

65% Polyester / 35% Baumwolle

Taillenumfang: 28, 30, 32, 34, 36, 38, 40, 42, 44, 46, 48 Inch / Beinlängen: 30, 32 und 34 Inch

260 g/m² Russell

BLACK CONVOY GREY (SOLID) FRENCH NAVY

Angegebene Größen entsprechen Jeans-Größen | Fleckenabweisende DuPont™ Teflon®-Beschichtung | YKK Reißverschluss | Dreifachnähte an Innenbein und Taschenöffnungen | Handy-Innentasche unter Taillenbund und andere praktische Taschen | Verstärktes Gesäßteil | Cargotaschen an beiden Beinen, rechts mit praktischen Unterteilungen | Innen-Einschubtaschen für Kniepolster bis 21 x 15 cm Größe | Bis 60 °C waschbar | Trocknergeeignet

Preis	1	📦	10 📦
ab	79,33	71,40	66,64

Mehr Artikel sind online verfügbar.

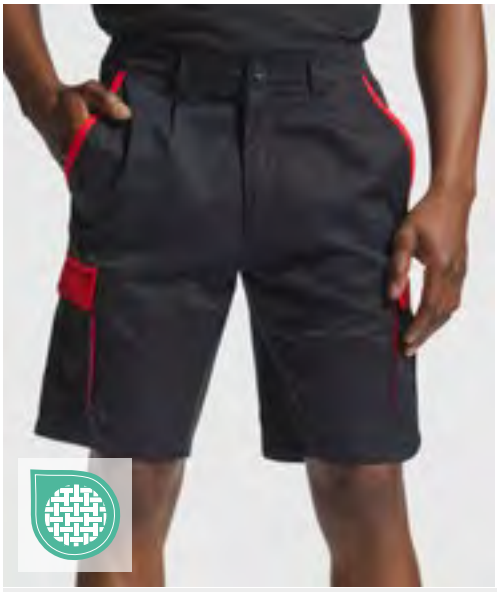





RY8409 | BE8409 Shorts Tahoe

65% Polyester / 33% Baumwolle / 2% Elasthan

S, M, L, XL, XXL, 3XL

250 g/m² Roly Workwear

BLACK 02/RED 60 | LEAD 23/BLACK 02 | LEAD 23/ORANGE 31 | NAVY BLUE 55/ROYAL BLUE 05

Twill | Bequemer und elastischer Stoff | Kontrastierende Gürtelschlaufen, Klappen, Falten und Besätze | Elastischer Bund hinten | Zwei Fronttaschen | Zwei Gesäßtaschen mit Klappe und Klettverschluss | Zwei plissierte Seitentaschen mit Patte und Klettverschluss

Preis	1		10
ab	25,75	23,04	22,18

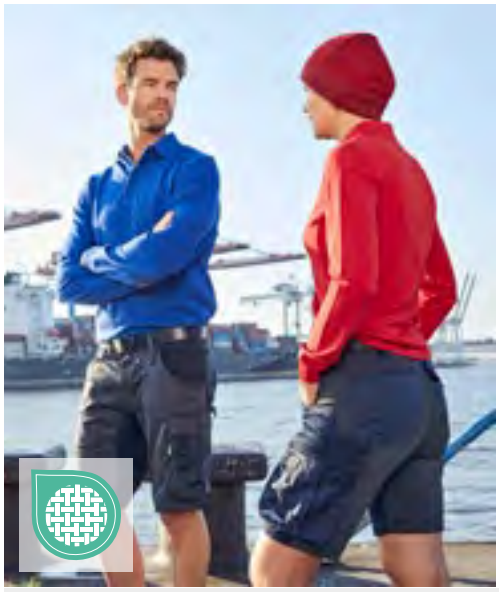





JN1811 | JN1811 Workwear Stretch-Bermuda Slim Line

Oberstoff: 65% Polyester / 32% Baumwolle / 3% Elasthan, Oberstoff 2: 94% Polyamid / 6% Elasthan, Besatz: 100% Polyamid

42, 44, 46, 48, 50, 52, 54, 56

260 g/m² Daiber

BLACK/BLACK | BLACK/CARBON | CARBON/BLACK | NAVY/CARBON

Robustes, strapazierfähiges, elastisches Mischgewebe aus recyceltem Polyester, Bio-Baumwolle und Elasthan | Hoher Tragekomfort durch elastische Einsätze | Bund mit Gürtelschlaufen | Mit CORDURA® verstärkte Taschen und Taschen-eingriffe | Reißfeste Dreifachnaht | Schubtaschen, diverse Werkzeugtaschen | Reißverschluss-Tasche | Zollstocktasche, Stiftefächer, Handytasche | YKK-Reißverschlüsse

Preis	1		10
ab	72,11	67,35	65,45







RG3890 | TRJ389 Men´s Pro Cargo Short

65% Polyester / 35% Baumwolle

28, 30, 32, 33, 34, 36, 38, 40, 42, 44, 46 Inch

245 g/m² Regatta Professional

BLACK | NAVY

Strapazierfähiges Polyester- / Baumwoll-Twillgewebe mit wasserabweisender Oberfläche | Mehrere Taschen | Teilelastischer Taillenbund | Dreifachnähte mit verstärktem Schritt

Preis	1		10
ab	39,15	35,58	33,20







Z002 | R-002M-0 Workwear Polycotton Twill Shorts

65% Polyester / 35% Baumwolle

28, 30, 32, 34, 36, 38, 40, 42, 44, 46, 48 Inch

245 g/m² Russell

BLACK | CONVOY GREY (SOLID) | FRENCH NAVY

Angegebene Größen entsprechen Jeans-Größen | Cargotasche am rechten Bein | Zwei Gesäßtaschen mit Patten | Elastischer Taillenbund für bequemen Sitz | Handytasche | Twill-Stoff

Preis	1		10
ab	51,67	46,51	43,41

*Preise lagen bei Drucklegung nicht vor.





RT471 | R471X Super Stretch Slim Chino Shorts

98% Baumwolle / 2% Elasthan

XS, S, M, L, XL, XXL, 3XL

300 g/m² Result Workguard

BLACK NAVY

Twill mit gepeachter Oberfläche | Cargo-Mehrzwecktasche vorne mit Klettverschluss | YKK-Reißverschluss vorne mit Knopfverschluss | Riegelstich zum Verstärken kritischer Belastungspunkte | Nähte mit Zwillingsnadelstich | Seitliche Taschen im Westernstil | Gesäßtasche | Dehnbarer Bund | Mit einer Bundfalte vorne | Schmales Bein | Windproof | Bequeme Passform | Strapazierfähige und robuste Oberfläche | Wir stellen Ihnen Chinos sauber und ungewaschen bereit, um Wasser zu sparen. Nach dem Waschen fühlt sich das Gewebe wie Pfirsichhaut an und hat einen natürlichen verblassten Look. Waschen Sie das Kleidungsstück mit der Innenseite nach außen und hängen Sie es zum Trocknen auf. |

Preis	1	📦	10 📦
ab	35,46	32,73	31,54







RT512 | R512X Recycled Work-Guard Utility Shorts

65% Polyester / 35% Baumwolle

S, M, L, XL, XXL, 3XL, 4XL, 5XL

240 g/m² Result Genuine Recycled

BLACK NAVY

Material: 240 g/m² 65% recycelter Polyester / 35% Baumwoll-Twill | Atmungsaktiv | Windproof | Sechs Taschen, einschließlich Cargo- und Gesäßtaschen mit Klettverschluss | Dehnbarer Bund für verstellbare Passform und Zugschutz | Dreifachnaht an allen kritischen Nähten | Riegelstich zum Verstärken kritischer Belastungspunkte | Reißverschluss vorne mit Knopfverschluss | Gürtelschlaufen | Cut-away-Label | Hergestellt aus sieben Plastikflaschen (1 Liter) | Recyclingstoff aus umweltfreundlichen Materialien, hergestellt aus recycelten Plastikflaschen und Industrieabfällen | Recycling-fähige Kartons und biologisch abbaubare Taschen | Recycelbar

Preis	1	📦	10 📦
ab	22,37	20,23	19,40







RT520 | R520X Recycled Dynamic Stretch Shorts

50% Polyester / 50% Elastomultiester

XS, S, M, L, XL, XXL, 3XL

280 g/m² Result Workguard

BLACK NAVY

Recycelter Polyester-Köper 280 g/m² | Winddicht | Weiches, knitterfreies Stretchmaterial, das sich schnell wieder in Form bringt. Die einzigartige Struktur von Elastomultiester-Fasern bietet eine nachhaltigere, recycelbare Alternative zu herkömmlichem Elastan. Die feuchtigkeitsableitenden Eigenschaften und die erhöhte Widerstandsfähigkeit gegen Beschädigungen führen zu einer längeren Lebensdauer der Kleidungsstücke und tragen zur Reduzierung von Textilabfällen bei. | 7 Taschen, darunter eine verstärkte Zollstocktasche, eine Oberschenkeltasche mit mehreren Fächern und erweiterbare Rückentaschen | Seitlicher Gummibund mit hohem Rücken | Dreifach genähte kritische Nähte | Schlitz mit Reißverschluss und Niete | Hammerschleife | Gürtelschlaufen | Schlanke Passform | Elastanfrei | TPU-frei | Tag frei

Preis	1	📦	10 📦
ab	36,06	33,20	31,89



Mehr Artikel sind online verfügbar.





RY9404 | FR9404 **Overall Blazer**

98% Baumwolle / 2% Karbonfaser
S, M, L, XL, XXL, 3XL, 4XL
360 g/m² Roly Workwear

NAVY BLUE 55

98% Baumwolle / 2% Karbonfaser, Twill | Overall aus schwer entflammbarem Gewebe | Frontleiste mit Reißverschluss und Klettverschluss | Brusttasche links, zwei Seitentaschen, eine plissierte Seitentasche und eine Gesäßtasche mit Patte und Klettverschluss | Verstellbare Ärmelabschlüsse | Schutz gegen Hitze und Flammen | Elektrostatische Eigenschaften | Schutz gegen die thermischen Risiken von Lichtbögen | Schutz beim Schweißen und ähnlichem | Dies ist ein Artikel zur Persönlichen Schutzausrüstung (PSA). Gemäß EU-Verordnung 2016/425 über persönliche Schutzausrüstung ist eine EU-Konformitätserklärung seitens des Herstellers Pflicht. Diese stellen wir Ihnen auf Anfrage gerne zur Verfügung.

Preis	1		10
ab	103,63	92,72	89,20





RT510 | R510X **Recycled Action Overall With Zip Front**

100% Polyester
S, M, L, XL, XXL, 3XL
270 g/m² Result Genuine Recycled

BLACK BOTTLE GREEN NAVY

Recycelter Polyester-Twill | Atmungsaktiv | Windproof | 2-Wege-YKK-Reißverschluss mit äußerer Sturmklappe | Hüfttaschen mit weitem seitlichen Zugang | Aufgesetzte Taschen und Reißverschluss-Taschen hinten | Elastische Einsätze am Bund | Offener Ärmel- und Beinabschluss | Verstärkte Nähte an beanspruchten Stellen | Robust und strapazierfähig | Rückensegment mit Zwickel | Kragen mit Druckknöpfen | Stifttasche am Ärmel | Brusttasche mit Reißverschluss | Zollstock-Tasche | Aufhänger | Ungefüttert | Hergestellt aus hochwertigen und nachhaltigen Garnen aus 100% Alt-Kunststoff aus recycelten Kunststoff-Flaschen als nachhaltige Alternative zu herkömmlichen Garnen | Recycelbar | Hergestellt aus 82 Plastikflaschen (1 Liter)

Preis	1		10
ab	64,14	59,38	57,00





LP80302 | 80902 **Workwear Overall Solstice Pro**

65% Polyester / 35% Baumwolle
S (38/40), M (42/44), L (46/48), XL (50/52), XXL (54/56), 3XL (58/60), 4XL (62/64)
240 g/m² SOL´S

BOTTLE GREEN BUGATTI BLUE DARK GREY (SOLID) NAVY

Unisex-Workwear-Overall mit einfachem Reißverschluss | Zehn Taschen-Taschen mit Klappe und Reflektions-Streifen | Einschub für Kniepads LP80601 außen | Dehnbund und Komfortfalten am Rücken | 2-Wege-Reißverschluss

Preis	1		10
ab	95,39	80,92	75,52





LP80901 | 80901 **Workwear Overall Jupiter Pro**

65% Polyester / 35% Baumwolle
S (38/40), M (42/44), L (46/48), XL (50/52), XXL (54/56), 3XL (58/60), 4XL (62/64)
240 g/m² SOL´S

BUGATTI BLUE DARK GREY (SOLID) GREEN PRO

Mandarin-Kragen | Sechs Taschen | Integrierter weißer Doppel-Reißverschluss | Dehnbund am Rücken | Komfortfalten am Rücken

Preis	1		10
ab	92,03	78,09	72,85

*Preise lagen bei Drucklegung nicht vor.



RT457X | R457X Unisex Hardy Safety Trainer

36 (3), 37 (4), 38 (5), 39 (6), 40 (6,5), 41 (7), 42 (8), 43 (9), 44 (10), 45 (11), 46 (12)

Result Workguard

BLACK/ORANGE

Obermaterial: Polyester Netzfutter „Flyknit“ mit Rand aus Wildleder; Sohle: PU mit zweifach Verstärkung; Zehenschutz: Stahlkappe | Technische Information: CE EN ISO 20345 :2022 SB FO SR | Atmungsaktiv und strapazierfähig | Abfederung im Fersenbereich | SRA rutschhemmend | Polsterung unter der Schnürung und am Schaft | Ersatzeinlegesohle | Zehenkappe aus Stahl | Ölbeständig | Fersenschlaufe | Bei diesem Artikel handelt es sich um persönliche Schutzausrüstung (PSA). Gemäß EU-Verordnung 2016/425 über persönliche Schutzausrüstungen ist eine EU-Konformitätserklärung durch den Hersteller obligatorisch. Diese stellen wir Ihnen auf Anfrage gerne zur Verfügung.

Preis	1		10
ab	57,00	52,24	49,98





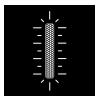



RT348M | R348X Lightweight Safety Trainer

41 (7), 42 (8), 43 (9), 44.5 (10), 46 (11), 47 (12)

Result Workguard

BLACK

Zugelassen gemäß EN ISO 20345 :2022 S1PL FO SR | S1P-SRC-Sicherheitsschuh | Zehenkappe aus Verbundmaterial | Zwischensohle aus Verbundmaterial | Zehenschutz: PU-Leder | Außensohle: EVA / Gummi | Zunge: gepolstert | Obermaterial: Schwarzes PU-Leder und strapazierfähiges Mesh | Schnürsenkel: Yellow + Ersatzschnürsenkel in Yellow / Black und All Black werden im Karton mitgeliefert | Bei diesem Artikel handelt es sich um persönliche Schutzausrüstung (PSA). Gemäß EU-Verordnung 2016/425 über persönliche Schutzausrüstungen ist eine EU-Konformitätserklärung durch den Hersteller obligatorisch. Diese stellen wir Ihnen auf Anfrage gerne zur Verfügung.

Preis	1		10
ab	80,80	76,04	72,95



RT456X | R456X All Black Safety Trainer

36 (3), 37 (4), 38 (5), 39 (6), 40 (6,5), 41 (7), 42 (8), 43 (9), 44 (10), 45 (11), 46 (12)

Result Workguard

BLACK

Obermaterial: thermoplastisches PU - wasserdicht und Schafteinfassung aus Leder; Sohle: PU mit zweifach Verstärkung; Zehenschutz: Stahlkappe | Technische Information: EN ISO 20345 :2022 SB FO SR | Atmungsaktiv und strapazierfähig | Polsterung unter der Schnürung und am Schaft | Abfederung im Fersenbereich | Geformte Kratzkappe aus PU | SRA rutschhemmend | Ersatzeinlegesohle | Zehenkappe aus Stahl | Ölbeständig | Fersenschlaufe | Bei diesem Artikel handelt es sich um persönliche Schutzausrüstung (PSA). Gemäß EU-Verordnung 2016/425 über persönliche Schutzausrüstungen ist eine EU-Konformitätserklärung durch den Hersteller obligatorisch. Diese stellen wir Ihnen auf Anfrage gerne zur Verfügung.

Preis	1		10
ab	59,38	54,62	52,36







RT458X | R458X Hicks Safety Trainer

41 (7), 42 (8), 43 (9), 44 (10), 45 (11), 46 (12)

Result Workguard

NEON GREEN/BLACK

Obermaterial: Polyester Netzfutter „Flyknit“ mit Rand aus Wildleder; Sohle: PU mit zweifach Verstärkung; Zehenschutz: Stahlkappe | Technische Information: CE EN ISO 20345 :2022 SB FO SR | Atmungsaktiv und strapazierfähig | Abfederung im Fersenbereich | SRA rutschhemmend | Polsterung unter der Schnürung und am Schaft | Ersatzeinlegesohle | Zehenkappe aus Stahl | Ölbeständig | Fersenschlaufe | Bei diesem Artikel handelt es sich um persönliche Schutzausrüstung (PSA). Gemäß EU-Verordnung 2016/425 über persönliche Schutzausrüstungen ist eine EU-Konformitätserklärung durch den Hersteller obligatorisch. Diese stellen wir Ihnen auf Anfrage gerne zur Verfügung.

Preis	1		10
ab	57,00	52,24	49,98

Mehr Artikel sind online verfügbar.

NEW

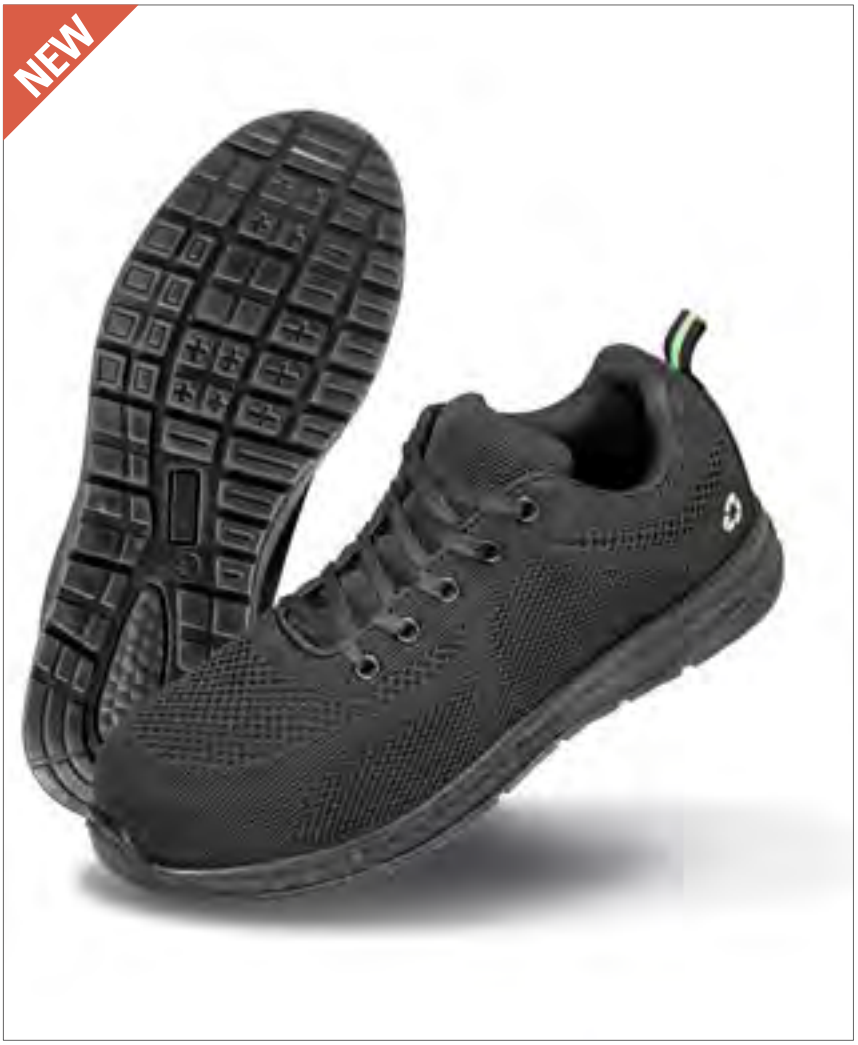

Result WORK-GUARD



RT550 | R550X **Recycled Safety Trainer**

Obermaterial: Recyceltes Flyknit-Polyester-Mesh; Futter: Recyceltes Polyester-Mesh; Sohle: PU mit doppelter Dichte; Zehenkappe: Verbundmaterial

36 (3), 37 (4), 38 (5), 39 (6), 40 (6½), 41 (7), 42 (8), 43 (9), 44 (10), 45 (11), 46 (12)

Result Workguard

BLACK/LIME

Stoff: Obermaterial: Recyceltes Polyester-Mesh; Futter: Recyceltes Polyester-Mesh; Sohle: Doppelte PU-Dichte; Zehenkappe: Komposit | Energieabsorbierender Absatz mit Fersenabrieb aus Mikrofaser | EN ISO 20345: 2022+A1:2024 S1PL SR FO | Atmungsaktiv | Metallfreie Zehenkappe aus Verbundwerkstoff und Kunststoff-Ösen | Belüftungsnetz und Futter leiten die Feuchtigkeit ab | Strapazierfähiger, leichter, niedrig geschnittener Sportlook | PU-Zwischensohle mit doppelter Dichte | Gepolsterte Zunge und Kragen | SR Rutschfestigkeit | Antistatisch | Fersenschlaufe | Recyceltes Gewebe aus umweltfreundlichen Materialien, hergestellt aus recycelten Plastikflaschen und Industrieabfällen

Preis	1	📦	10 📦
ab	66,52	61,76	59,14



Result WORK-GUARD



RT460 | R460X **Kane Safety Dealer Boot**

36 (3), 37 (4), 38 (5), 39 (6), 40 (6½), 41 (7), 42 (8), 43 (9), 44 (10), 45 (11), 46 (12)

Result Workguard

BLACK

Zehenkappe: Stahl, Obermaterial: Leder mit elastischem Seitenpanel, Mittelsohle: Stahl, Sohle: PU mit dualer Dichte und Luftkissen | CE EN 20345:2011 S3 SRC | Antistatisch | Wasserabweisend | Leicht | Teilfütterung mit Mesh, leichte Polsterung | Stahlmittelsohle für Schutz beim Auftreten | Energieabsorption, luftgefedert im Fersenbereich | Seiteneinsätze zur Belüftung | Rutschhemmendes Sohlenprofil | Zehenkappe aus Stahl | Ölbeständig | Fersenzieher | Bei diesem Artikel handelt es sich um persönliche Schutzausrüstung (PSA). Gemäß EU-Verordnung 2016/425 über persönliche Schutzausrüstungen ist eine EU-Konformitätserklärung durch den Hersteller obligatorisch. Diese stellen wir Ihnen auf Anfrage gerne zur Verfügung.

Preis	1	📦	10 📦
ab	66,52	61,76	59,14

*Preise lagen bei Drucklegung nicht vor.





RT340 | R340X Defence Safety Boot

40 (6), 41 (7), 42 (8), 43 (9), 44.5 (10), 46 (11), 47 (12), 48 (13)

Result Workguard

BLACK

Zugelassen gemäß EN ISO 20345 :2022 S1PL FO SR | S1P-SRA-Sicherheitsschuh | Zehenkappe und Zwischensohle aus Stahl | Schwarze Ösen mit metallischem Glanz | Schnürsenkel: All Orange, Ersatzschnürsenkel in Orange / Black und All Black werden im Karton mitgeliefert | Obermaterial: Schwarzes, geprägtes Spaltleder | Innenmaterial Knöchel: Innenfutter, schwarzes Mesh | Zehenkappe aus Stahl | Sohle: Black / Orange Dual-Density-PU | Rand: Rasterschwarz, gepolstert | Bei diesem Artikel handelt es sich um persönliche Schutzausrüstung (PSA). Gemäß EU-Verordnung 2016/425 über persönliche Schutzausrüstungen ist eine EU-Konformitätserklärung durch den Hersteller obligatorisch. Diese stellen wir Ihnen auf Anfrage gerne zur Verfügung.

Preis	1		10
ab	43,79	40,34	38,68



RT459 | R459X Stirling Safety Boot

36 (3), 37 (4), 38 (5), 39 (6), 40 (6½), 41 (7), 42 (8), 43 (9), 44 (10), 45 (11), 46 (12)

Result Workguard

BLACK/GREY/ORANGE

Zehenkappe: Verbundmaterial, Obermaterial: Nubukleder, Mittelsohle: Verbundmaterial, Sohle: PU mit doppelter Dichte | CE EN 20345:2011 S3 SRC | Antistatisch | Wasserabweisend | Leicht | Zwischensohle aus Verbundmaterial zum Schutz des Fußes beim Auftreten | Gepolsterte Knöchelstütze (Außenmaterial aus PU-Leder) | Abfederung im Fersenbereich | Rutschhemmendes Sohlenprofil | Zehenkappe aus Verbundmaterial | Mesh-Futter | Ölbeständig | Fersenschlaufe | Bei diesem Artikel handelt es sich um persönliche Schutzausrüstung (PSA). Gemäß EU-Verordnung 2016/425 über persönliche Schutzausrüstungen ist eine EU-Konformitätserklärung durch den Hersteller obligatorisch. Diese stellen wir Ihnen auf Anfrage gerne zur Verfügung.

Preis	1		10
ab	71,28	66,52	63,78







RT339 | R339X Blackwatch Safety Boot

40 (6), 41 (7), 42 (8), 43 (9), 44.5 (10), 46 (11), 47 (12)

Result Workguard

BLACK/SILVER

Zwischensohle aus Verbundmaterial zum Schutz des Fußes beim Auftreten | Knöchelverstärkung, Schaft und Zunge gepolstert | Abfederung im Fersenbereich | Rutschhemmendes Sohlenprofil | Flaschengrüne Verzierung | Reflektierende Details | Antistatisch | Überkappe | Zugschlaufe | CE EN ISO 20345 :2022 S3L FO SR | Atmungsaktiv | Wasserabweisend | Obermaterial: Nubukleder und Mesh / Zwischensohle: Verbundmaterial / Sohle: EVA / Gummi / Zehenkappe: Stahl | Bei diesem Artikel handelt es sich um persönliche Schutzausrüstung (PSA). Gemäß EU-Verordnung 2016/425 über persönliche Schutzausrüstungen ist eine EU-Konformitätserklärung durch den Hersteller obligatorisch. Diese stellen wir Ihnen auf Anfrage gerne zur Verfügung.

Preis	1		10
ab	90,32	85,56	81,99



Mehr Artikel sind online verfügbar.









YK003 | ID03 **Reflective ID Arm Bands**

Hülle: 100% Polyvinylchlorid, Bänder: 100% Nylon

One Size

YOKO

BLACK | FLUO BLUE | FLUORESCENT GREEN | FLUORESCENT ORANGE
FLUORESCENT PINK | HI-VIS YELLOW | RED | SILVER

Professionelles, strapazierfähiges und wasserdichtes Ausweis-Armband | Tasche für Karten / Ausweise bis 110 x 65 mm | Ausweise können leicht eingeschoben werden und sind klar sichtbar | Verstellbares, gleichfarbiges und elastisches Band, gewährleistet komfortables und sicheres Tragen | Die Ausweistasche ist geeignet für Digitaldruck | Ideal für Rettungsdienste, Sicherheitspersonal, lokale Behörden, Versorgungsunternehmen, Wohltätigkeitsorganisationen, Veranstaltungsorganisatoren und Türkontrollen

Preis	1	📦	10 📦
ab	5,50	4,88	4,57



KX151 | KXWWB **Robust Workwear Belt Zurich**

100% Polyester

140 x 4 cm

Korntex

BLACK | NAVY | ORANGE | RED
WHITE | YELLOW

Robuster Gürtel aus strapazierfähigem Polyester | Stabile Metall-Schließe mit Klappverschluss | Klappverschluss mit Lasergravur veredelbar | One Size: 140 cm Länge (selbst kürzbar), Breite 4 cm | Ausgestattet mit EAN Barcode | Einzeln in Polybeutel verpackt

Preis	1	📦	10 📦
ab	13,78	11,97	11,52



KX152 | KXGTAB **Elegant Two-Color Reversible Belt Schaffhausen**

100% Polyurethan

130 x 3,5 cm

Korntex

BLACK/BROWN

Wende-Gürtel aus hochwertigem Kunstleder | Ein Gürtel, zwei Farben: Schwarz oder Braun | Zeitloses Design | Auf die passende Länge kürzbar | Bügelleicht | Ausgestattet mit EAN Barcode | Einzeln in Polybeutel verpackt

Preis	1	📦	10 📦
ab	12,00	10,42	10,02



KX153 | KXPYB **Trendy Promotional Belt Basel**

100% Polyester

130 x 4 cm

Korntex

ANTHRACITE | BLACK | GREY | LIME GREEN
MAGENTA | NAVY | RED | ROYAL BLUE
WHITE | YELLOW

Ton in Ton Metallschnalle | Lackierte Schließe bedruckbar | Verstellbare Länge von XS bis 3XL (selbst kürzbar) | Breite: 4 cm, Länge inkl. Schnalle: 130 cm | Ausgestattet mit EAN Barcode

Preis	1	📦	10 📦
ab	11,66	10,14	9,76

*Preise lagen bei Drucklegung nicht vor.





KX180 | ECTBN — "ELITE" 3M thinsulate Performance Beanie "Husavik"

100% Polyacryl
One Size

Korntex

BLACK | DARK NAVY | GREY | ORANGE | YELLOW

Strickmütze mit Umschlag und hochwertiger Verarbeitung | Dank High-Tech Fasern sehr niedriges Gewicht für optimalen Tragekomfort | Äußerst robust: Ideal für kalte Wetterbedingungen und professionelle Einsatzbereiche | Außenmaterial aus synthetischen Mikrofasern | Das wärmende Innenfutter mit original Thinsulate Hochleistungs-Isolierung behält im Gegensatz zu vielen Naturmaterialien seine Isolationskraft auch bei Nässe bei | Perfektes Feuchtigkeitsmanagement: Reflektiert die Körperwärme zurück zum Träger leitet jedoch Feuchtigkeit (Schweiß) vom Träger weg | Einheitsgröße, dank des elastischen Materials (one-size-fits-all) | Einzeln in Polybeutel verpackt und mit Barcode ausgestattet

Preis	1		10
ab	4,64	4,02	3,88







KX060 | KXHELMET — Premium 6-Point Safety Helmet Grenoble

100% Polyethylen
One Size

Korntex

BLUE | SIGNAL ORANGE | SIGNAL YELLOW | WHITE

Hochwertiger Bau- und Industrie-Schutzhelm | 6-Punkt Textilaufhängung mit Schweißband | Größenverstellbarer moderner Drehverschluss | Integrierte Adaptertaschen an der Seite für die Anbringung von Visieren und Gehörschutz | Integrierte Regenrinne | Mit Barcode ausgestattet | EN 397 | Dies ist ein Artikel zur Persönlichen Schutzausrüstung (PSA). Gemäß EU-Verordnung 2016/425 über persönliche Schutzausrüstung ist eine EU-Konformitätserklärung seitens des Herstellers Pflicht. Die Konformitätserklärung ist auf www.korntex.com verfügbar.

Preis	1		10
ab	20,87	18,16	17,47







KX063 | KXBHELMET — Basic 6-Point Safety Helmet Le Havre

100% Polyethylen
One Size

Korntex

BLUE | SIGNAL ORANGE | SIGNAL YELLOW | WHITE

Standard Bau- und Industrie-Schutzhelm | 6-Punkt Plastikaufhängung | Integrierte Adaptertaschen an der Seite für die Anbringung von Visieren und Gehörschutz | Integrierte Regenrinne | EN 397 | Dies ist ein Artikel zur Persönlichen Schutzausrüstung (PSA). Gemäß EU-Verordnung 2016/425 über persönliche Schutzausrüstung ist eine EU-Konformitätserklärung seitens des Herstellers Pflicht. Die Konformitätserklärung ist auf www.korntex.com verfügbar.

Preis	1		10
ab	17,42	15,37	14,78



KX064 | SB100 — Universal Sweatband For Safety Helmets Frauenfeld

100% Polyester
One Size

Korntex

BLACK

Schweißband für Schutz-Helme | Kompatibel mit allen Korntex Helmen

Preis	1		10
ab	2,78	2,48	2,38



KX065 | KR100 — Universal 2-Point Chin Strap Adliswil For Safety Helmets

100% Polyester
One Size

Korntex

BLACK

2-Punkt Kinnriemen für Schutzhelme | Für einen sicheren Sitz des Helmes | Bietet zusätzlichen Schutz für das Kinn des Trägers | Kompatibel mit allen Korntex Sicherheits-Helmen

Preis	1		10
ab	2,57	2,26	2,19









KX066 | SUN100 — Universal UV-Protection For Helmets/Caps Wohlen

55% Baumwolle / 45% Polyester
One Size

Korntex

SIGNAL ORANGE | SIGNAL YELLOW

UV-Schutz Zubehör für Mützen und Helme | Schützt den Nacken und die Ohren | UV-Lichtschutzfaktor 50+ |

Preis	1		10
ab	15,09	13,30	12,80

Mehr Artikel sind online verfügbar.





CAT. I

KX155 | HSGS7/10 **Robust Coarse Knitted Working Gloves Bursa**

60% Polyester / 40% Baumwolle, Noppen: 100% Polyvinylchlorid

7, 10

Korntex

ECRU/BLACK | ECRU/BLUE

Grobstrick-Handschuh, 7 Gauge | Schutz vor mechanischen Risiken | Sehr gute Passform, sorgt für mehr Feingefühl | Nahtlose Verarbeitung | PVC-Grip-Noppen für einen sicheren Griff | Keine Schweißbildung durch das luftdurchlässige Strickgewebe | Einsetzbar u.a. für leichte Verpackungs- und Sortierarbeiten mit geringem Risiko (hinsichtlich der mechanischen Risiken) und in einer trockenen Umgebung | Zertifiziert nach EN 21420: 2020 Cat. 1 | Farbe des Bündchens: Größe 7 = gelb, Größe 8 = rot, Größe 9 = blau | Handschuhlänge: Größe 7 (S) ca. 21,5 cm, Größe 9 (L) ca. 24 cm | Ausgestattet mit EAN Barcode | Gebrauchsanweisung in allen Amtssprachen der EU | Dies ist ein Artikel zur Persönlichen Schutzausrüstung (PSA). Gemäß EU-Verordnung 2016/425 über persönliche Schutzausrüstung ist eine EU-Konformitätserklärung seitens des Herstellers Pflicht. Die Konformitätserklärung ist auf www.korntex.com verfügbar.

Preis	1	📦	10 📦
ab	1,90	1,67	1,59



CAT. II

KX157 | HSNIS **Elastic Nitrile Foam Gloves Izmir**

80% Nylon / 20% Elasthan

6, 7, 8, 9, 10, 11

Korntex

BLACK/GREY

Elastischer Nitrilschaum Handschuh, 15 Gauge | Flexibler Handschuh mit sehr guter Handanpassung | Nahtlose Verarbeitung | Sicherer Griff in trockener, öliger, fettiger und leicht feuchter Umgebung | Sehr gute Abriebfestigkeit | Sicherer Griff | Einsetzbar u.a. für leichte Verpackungs- und Sortierarbeiten mit mittlerem Risiko (hinsichtlich der mechanischen Risiken) und in trockener Umgebung | Zertifiziert nach EN ISO 21420:2020 Cat. II / EN 388:2016+A1:2018 | Farbe des Bündchens: Größe 6 = gelb, Größe 7 = grün, Größe 8 = blau, Größe 9 = rot, Größe 10 = schwarz, Größe 11 = lila | Handschuhlänge: Größe 6 ca. 21 cm, Größe 7 ca. 22 cm, Größe 8 ca. 23 cm, Größe 9 ca. 24 cm, Größe 10 ca. 25 cm, Größe 11 ca. 26 cm, Größe 11 ca. 26 cm | Ausgestattet mit EAN Barcode | Gebrauchsanweisung in allen Amtssprachen der EU | Dies ist ein Artikel zur Persönlichen Schutzausrüstung (PSA). Gemäß EU-Verordnung 2016/425 über persönliche Schutzausrüstung ist eine EU-Konformitätserklärung seitens des Herstellers Pflicht. Die Konformitätserklärung ist auf www.korntex.com verfügbar.

Preis	1	📦	10 📦
ab	5,59	4,88	4,69



CAT. I

KX159 | HSFS **Finely Knitted Working Gloves Konya**

100% Nylon, Noppen: 100% Polyvinylchlorid

7, 8, 9, 10, 11

Korntex

WHITE/BLACK

Feinstrickhandschuh, 13 Gauge | Für feine Arbeiten, bei der Gefühl nötig ist | Gute Haftbarkeit durch Noppen | Handschuh: White, Noppen: Black | Farbe des Bündchens: Größe 7 = grün, Größe 8 = blau, Größe 9 = rot, Größe 10 = schwarz, Größe 11 = lila | Zertifiziert nach EN ISO 21420:2020, CAT 1 | Artikel ist mit EAN Barcode ausgestattet | Enthält Gebrauchsanleitung in allen Amtssprachen der EU | Dies ist ein Artikel zur Persönlichen Schutzausrüstung (PSA). Gemäß EU-Verordnung 2016/425 über persönliche Schutzausrüstung ist eine EU-Konformitätserklärung seitens des Herstellers Pflicht. Die Konformitätserklärung ist auf www.korntex.com verfügbar.

Preis	1	📦	10 📦
ab	2,57	2,24	2,17

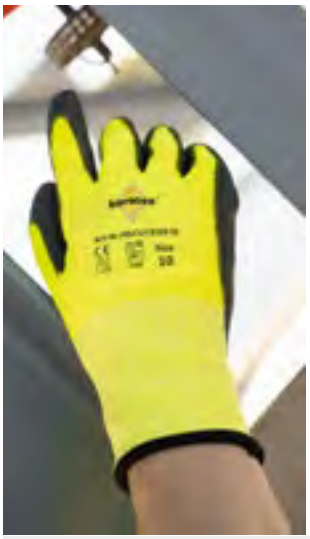

CAT. II 4X42E

KX160 | HSCUT **Cut-Resistant Gloves Adana**

70% Polyester / 20% Elasthan / 10% Edelstahl

7, 8, 9, 10, 11

Korntex

YELLOW/BLACK

Schnittschutzhandschuh, 13 Gauge | Nylon-Glasfaser Gewebe beschichtet mit HPPE | Schützt vor mechanischen Risiken (Schnitt, Abrieb und Reißen) | Schnittfestigkeit E | Zertifiziert nach EN ISO 21420:2020 CAT II, EN 388:2019, 4X42E | Ausgestattet mit EAN Barcode | Gebrauchsanweisung in allen Amtssprachen der EU | Dies ist ein Artikel zur Persönlichen Schutzausrüstung (PSA). Gemäß EU-Verordnung 2016/425 über persönliche Schutzausrüstung ist eine EU-Konformitätserklärung seitens des Herstellers Pflicht. Die Konformitätserklärung ist auf www.korntex.com verfügbar.

Preis	1	📦	10 📦
ab	8,90	7,74	7,43

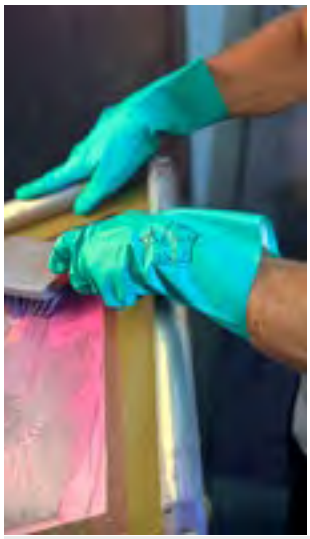

KX170 | HSVN **Nitrile Gloves Velourised Ankara**

100% Nitril

7, 8, 9, 10, 11

Korntex

GREEN

Nitrilhandschuhe velourisiert | Hervorragender Schutz gegen Chemikalien, Öle und andere Substanzen | Diamant-Grip für einen sicheren und rutschfesten Halt | Baumwollbeflockung auf der Innenseite dient zum zusätzlichen komfort und reduziert Schweißbildung | Zertifiziert nach EN ISO 374-1, EN ISO 374-5 und EN ISO 21420

Preis	1	📦	10 📦
ab	4,19	3,64	3,50



KX171 | HSBN **Nitrile Coated Cotton Gloves Istanbul**

100% Baumwolle

7, 8, 9, 10, 11

Korntex

YELLOW

Interlock-Baumwollhandschuhe mit großzügiger Nitril-Beschichtung | Handgelenk aus Strick für einen sicheren Sitz und ganzheitlich angenehmes Tragegefühl | Nitril-Beschichtung bietet Schutz vor Chemikalien, Ölen und Lösungsmitteln | Zertifiziert nach EN ISO 21420 und EN388

Preis	1	📦	10 📦
ab	3,36	2,93	2,81

*Preise lagen bei Drucklegung nicht vor.

6



Workwear - Hi-Vis

KOLLEKTIONEN 249
SICHERHEITSWESTEN 261
T-SHIRTS & POLOSHIRTS 281
SWEATS & FLEECE 285
JACKEN & HOSEN 287
ACCESSOIRES 297











RT502 | R502X **Recycled Safety T-Shirt**

100% Polyester
S/M, L/XL, XXL/3XL, 4XL/5XL
155 g/m² Result Genuine Recycled

FLUORESCENT ORANGE/BLACK FLUORESCENT YELLOW/BLACK

Hauptteil: 100 % recycelter Polyester, Kragen: 100 % Polyester | Atmungsaktiv | Schnell trocknend | EN ISO 20471: 2013+A1:2016 Klasse 2 | RIS-3279-TOM Klasse 2 (nur Orange) | Steppstich-Nähte an Schulter und Ärmelausschnitt | Leicht dehnbare, bedruckte Sicherheitsbänder | Schwarze Kontrastblende und Kragen | Ripp-Kragen aus Stretch | Dunkle Blenden verdecken den Schmutz | Recycelbar | Hergestellt aus hochwertigen und nachhaltigen Garnen aus 100 % Altkunststoff aus recycelten Kunststoffflaschen | Veredelung möglich | Polybeutel ist biologisch abbaubar | Hergestellt aus 5 Plastikflaschen (1 Liter) | Der Hersteller gewährleistet die Reflektionseigenschaft gemäß EN-Norm für 25 Waschgänge bei 40 °C | Bei diesem Artikel handelt es sich um persönliche Schutzausrüstung (PSA). Gemäß EU-Verordnung 2016/425 über persönliche Schutzausrüstungen ist eine EU-Konformitätserklärung durch den Hersteller obligatorisch. Diese stellen wir Ihnen auf Anfrage gerne zur Verfügung.

Preis	1		10
ab	24,63	22,73	21,78











RT501 | R501X **Recycled Safety Polo Shirt**

100% Polyester
S/M, L/XL, XXL/3XL, 4XL/5XL
155 g/m² Result Genuine Recycled

FLUORESCENT ORANGE/BLACK FLUORESCENT YELLOW/BLACK

Hauptteil: 100 % recycelter Polyester, Kragen: 100 % Polyester | Atmungsaktiv | Schnell trocknend | Steppstich-Nähte an Schulter und Ärmelausschnitt | Leicht dehnbare, bedruckte Sicherheitsbänder | Schwarze Kontrastblende und Kragen | Knopfleiste mit drei Knöpfen und Ersatzknopf | Ripp-Kragen aus Stretch | Dunkle Blenden verdecken den Schmutz | Recycelbar | Hergestellt aus hochwertigen und nachhaltigen Garnen aus 100 % Altkunststoff aus recycelten Kunststoffflaschen | Veredelung möglich | Polybeutel ist biologisch abbaubar | Hergestellt aus 5 Plastikflaschen (1 Liter) | Der Hersteller gewährleistet die Reflektionseigenschaft gemäß EN-Norm für 25 Waschgänge bei 40 °C

Preis	1		10
ab	27,01	25,11	24,16





















RT503 | R503X **Recycled Zipped Safety Hoody**

100% Polyester
S, M, L, XL, XXL, 3XL, 4XL
290 g/m² Result Genuine Recycled

FLUORESCENT ORANGE/BLACK FLUORESCENT YELLOW/BLACK

100% recyceltes REPREVE®-Polyester mit warmem, gebürstetem Innenfleece, Ripp-Bund: 100% Polyester | Atmungsaktiv | Windproof | EN ISO 20471: 2013+A1:2016 Klasse 2 | RIS-3279-TOM Klasse 2 (nur Orange) | Ärmelbündchen und Saum aus schwerem Stretch-Ripp | Leicht dehnbare, bedruckte Sicherheitsbänder | Durchgehender YKK-Reißverschluss mit Schieber | Front- und Brusttaschen mit Reißverschluss | Warm gebürstetes Innenfleece | Kapuze mit Zugband | Aufhänger | Hochwertiger REPREVE®-Recyclingstoff aus umweltfreundlichen Materialien, hergestellt aus recycelten Plastikflaschen und Industrieabfällen | Recycelbar | Veredelung möglich | Polybeutel ist biologisch abbaubar | Hergestellt aus 14 Plastikflaschen (1 Liter) | Der Hersteller gewährleistet die Reflektionseigenschaft gemäß EN-Norm für 25 Waschgänge bei 40 °C | Bei diesem Artikel handelt es sich um persönliche Schutzausrüstung (PSA). Gemäß EU-Verordnung 2016/425 über persönliche Schutzausrüstungen ist eine EU-Konformitätserklärung durch den Hersteller obligatorisch. Diese stellen wir Ihnen auf Anfrage gerne zur Verfügung.

Preis	1		10
ab	60,81	56,05	53,67

*Preise lagen bei Drucklegung nicht vor.





RT506 | R506X — Recycled 3-Layer Printable 3-Tone Safety Softshell Jacket

100% Polyester
S, M, L, XL, XXL, 3XL, 4XL
300 g/m² — Result Genuine Recycled

FLUORESCENT YELLOW/FLUORESCENT ORANGE/BLACK

Stoff: 3-lagiges Gewebe aus mechanischem Garn mit 300 g/m², Obermaterial: 100% recycelter Polyester; Mittelschicht: wasserdichte (8000 mm), atmungsaktive (1000 g) und winddichte TPU-Membran; Innenschicht: Microfleece aus 100% recyceltem Polyester | Verbesserte wasserabweisende Eigenschaft | EN ISO 20471:2013 + A1:2016 2, Klasse 2 | Stehkragen mit durchgehendem robustem Recycling-Reißverschluss, Kinnschutz und Reißverschlussschieber | Elasthanfreies, gekräuseltes, leicht zu bedruckendes Stretch-Garn | Mikrofleecefutter für zusätzliche Wärme | Front- und Brusttaschen mit Reißverschluss | Dunkle Blenden verdecken den Schmutz | Bedruckte Sicherheitsbänder | Längere Rückenform | Ärmelbündchen mit verstellbarem Klettverschluss | Aufhänger | Windschutzleiste außen | Bereit für Branding | Hergestellt aus 20 Plastikflaschen (1 Liter) | Recyclingstoff aus umweltfreundlichen Materialien, hergestellt aus recycelten Plastikflaschen und Industrieabfällen | Recycling-fähige Kartons und biologisch abbaubare Taschen | Recycelbar | Der Hersteller gewährleistet die Reflektionseigenschaft gemäß EN-Norm für 25 Waschgänge bei 40°C | Bei diesem Artikel handelt es sich um persönliche Schutzausrüstung (PSA). Gemäß EU-Verordnung 2016/425 über persönliche Schutzausrüstungen ist eine EU-Konformitätserklärung durch den Hersteller obligatorisch. Diese stellen wir Ihnen auf Anfrage gern zur Verfügung.

Preis	1	📦	10 📦
ab	71,28	66,52	63,97







RT475 | R475X — Printable Waterproof Softshell Safety Coat

100% Polyester
S, M, L, XL, XXL, 3XL, 4XL
Result SafeGuard

FLUORESCENT ORANGE/BLACK | FLUORESCENT YELLOW/BLACK

200 g/m²; 2-lagiges, mechanischem Garn bestehend aus: Außenschicht: 100% Polyester, Mittelschicht: wasserdichte 8000mm, atmungsaktive 3000g und winddichte TPU Membran, Füllung: 100% Polyester, Innenfutter: 100% wattiertes Polyester | EN ISO 20471:2013+A1:2016 Klasse 2, RIS-3279-TOM (nur Orange) | Wasserdicht bis 8000 mm, atmungsaktiv bis 3000 mvp, winddicht | Bedruckte Sicherheits-Body-Bänder mit weichem Tragegefühl | Teilweise elastischer Ärmelabschluss mit Klettverschluss | Verstellbare, versenkbare Kapuze | Vordertaschen mit Klettverschluss | Sturmpatte mit Klettverschluss | Brusttasche mit Reißverschluss | Schwarzer Farbkontrast | Stehkragen | Steppfutter | Nähte getaped | Innentasche | Anhänger | Weiche, geschmeidige, reflektierende Sicherheitsbänder | Dunkle untere Blenden verdecken den Schmutz | Bereit für Branding: Ohne Etikett | Veredelungszugang: verdeckter Reißverschluss im Brustbereich links und unten am Saum | Dekoration: Direktdruck (nicht DTG), Transfer und Stickerei (Hinweis: Immer prüfen, ob Tinten und Geräte für den Druck auf diesem Stoff geeignet sind) | Der Hersteller gewährleistet die Reflektionseigenschaft gemäß EN-Norm für zehn Waschgänge | Bei diesem Artikel handelt es sich um persönliche Schutzausrüstung (PSA). Gemäß EU-Verordnung 2016/425 über persönliche Schutzausrüstungen ist eine EU-Konformitätserklärung durch den Hersteller obligatorisch. Diese stellen wir Ihnen auf Anfrage gerne zur Verfügung.

Preis	1	📦	10 📦
ab	114,12	109,36	104,72



Mehr Artikel sind online verfügbar.









RT500 | R500X Recycled Ripstop Padded Safety Jacket

100% Polyester

S, M, L, XL, XXL, 3XL, 4XL

Result Genuine Recycled

FLUORESCENT ORANGE | FLUORESCENT YELLOW | NAVY

Obermaterial: 100 % recycelter Ripstop-Polyester mit TPU, Wattierung: 100 % recycelter REPREVE®-Polyester mit 200 g/m², Innenfutter: 100 % recycelter Polyester | Verbesserte Wasserabweisbarkeit: Regenwasser rollt von der Oberfläche des Kleidungsstücks ab | Atmungsaktiv | Windproof | EN ISO 20471: 2013+A1:2016 Klasse 2 | RIS-3279-TOM Klasse 2 (nur Orange) | Navy: EN17353:2020 TYP B (nur verbesserte Sicht) | Durchgehender YKK-Reißverschluss vorne mit Kinnschutz und Schieber | Saum, Ärmelabschluss und Kapuze elastisch | Länger geschnittener geformter Saum hinten | Bedruckte Sicherheitsbänder | Zwei Reißverschluss-Taschen seitlich | Wattierte Kapuze | Innentasche | Aufhänger | Recyceltes, abriebfestes Ripstop-Obermaterial mit hochwertiger, recycelter REPREVE®-Wattierung aus umweltfreundlichen Materialien, hergestellt aus recycelten Kunststoff-Flaschen und Industrieabfällen | PFOA-frei | Recycelbar | Veredelungszugang: verdeckt im Brustbereich links und unten am Saum | Veredelung möglich | Polybeutel ist biologisch abbaubar | Hergestellt aus 23 Plastikflaschen (1 Liter) | Der Hersteller gewährleistet die Reflektionseigenschaft gemäß EN-Norm für 25 Waschgänge bei 40 °C | Bei diesem Artikel handelt es sich um persönliche Schutzausrüstung (PSA). Gemäß EU-Verordnung 2016/425 über persönliche Schutzausrüstungen ist eine EU-Konformitätserklärung durch den Hersteller obligatorisch. Diese stellen wir Ihnen auf Anfrage gerne zur Verfügung.

Preis	1		10
ab	92,70	87,94	84,37











RT505 | R505X Recycled Printable Safety Softshell Jacket

100% Polyester

S, M, L, XL, XXL, 3XL, 4XL

280 g/m²

Result Genuine Recycled

FLUORESCENT ORANGE/BLACK | FLUORESCENT YELLOW/BLACK

Außenschicht: 100% recycelter Polyester, Innenschicht: 100% Polyester-Mikrofleece | 2-lagiges, mechanisches Garn | Wasserabweisend, atmungsaktiv und winddicht | EN ISO 20471: 2013+A1:2016 Klasse 2 | RIS-3279-TOM Issue 2:Klasse 2 (Orange) | Gekräuselter Garn-Stretch ohne Elastan | Kragen mit durchgehendem Reißverschluss, Kinnschutz und Reißverschlussschieber | Aufgenähte reflektierende 50-mm-Sicherheitsstreifen | Mikrofleecefutter für zusätzliche Wärme | Schwarze, elastische Ärmelbündchen | Dekorative Ziernähte | Reißverschluss-Taschen | Aufhänger | Recyceltes Gewebe aus umweltfreundlichen Materialien, hergestellt aus recycelten Plastikflaschen und Industrieabfällen, ist das nachhaltige Gegenstück zu gewöhnlichen Garnen | Hergestellt aus 21 Plastikflaschen (1 Liter) | Recycelbar | Der Hersteller gewährleistet die Reflektionseigenschaft gemäß EN-Norm für 25 Waschgänge bei 40 °C

Preis	1		10
ab	48,91	45,10	43,32











RT517 | R517X Recycled Dynamic Stretch Safety Trouser

50% Polyester / 50% Elastomultiester

S, M, L, XL, XXL, 3XL, 4XL

280 g/m²

Result Genuine Recycled

FLUORESCENT ORANGE | FLUORESCENT YELLOW

Recycelter Polyester-Köper 280 g/m² | Winddicht | EN ISO 20471:2013+A1:2016 CLASS 2; RIS-3279-TOM ISSUE 2:2019 CLASS 2 (orange) | Beinlänge 31" | Weiches, knitterfreies Stretchmaterial, das sich schnell wieder in Form bringt. Die einzigartige Struktur von Elastomultiester-Fasern bietet eine nachhaltigere, recycelbare Alternative zu herkömmlichem Elastan. Die feuchtigkeitsableitenden Eigenschaften und die erhöhte Widerstandsfähigkeit gegen Beschädigungen führen zu einer längeren Lebensdauer der Kleidungsstücke und tragen zur Reduzierung von Textilabfällen bei. | 9 Taschen, darunter eine verstärkte Zollstocktasche, Oberschenkeltaschen mit mehreren Fächern und erweiterbare Gesäßtaschen | Seitlicher Gummibund mit hohem Rücken | Knöchelabriebleiste verdeckt Schmutz | Dreifach genähte kritische Nähte | Gelenkte Kniezone | Bedruckte Sicherheitsbänder | Schlitz mit Reißverschluss und Niete | Hammerschleife | Gürtelschlaufen | Schlanke Passform | Elastanfrei | Tpu-frei | Tag frei

Preis	1		10
ab	50,46	46,41	44,51











RT519 | R519X Recycled Dynamic Stretch Safety Shorts

50% Polyester / 50% Elastomultiester

S, M, L, XL, XXL, 3XL, 4XL

280 g/m²

Result SafeGuard

FLUORESCENT ORANGE | FLUORESCENT YELLOW

Recycelter Polyester-Köper 280 g/m² | EN ISO 20471:2013+A1:2016 CLASS 1; RIS-3279-TOM ISSUE 2:2019 CLASS 1 (orange) | Weiches, knitterfreies Stretchmaterial, das sich schnell wieder in Form bringt. Die einzigartige Struktur von Elastomultiester-Fasern bietet eine nachhaltigere, recycelbare Alternative zu herkömmlichem Elastan. Die feuchtigkeitsableitenden Eigenschaften und die erhöhte Widerstandsfähigkeit gegen Beschädigungen führen zu einer längeren Lebensdauer der Kleidungsstücke und tragen zur Reduzierung von Textilabfällen bei. | 7 Taschen einschließlich erweiterbarer Gesäßtaschen mit Hi-Vis-Detail | Seitlicher Gummibund mit hohem Rücken | Dreifach genähte kritische Nähte | Bedruckte Sicherheitsbänder | Schlitz mit Reißverschluss und Niete | Hammerschleife | Gürtelschlaufen | Schlanke Passform | Elastanfrei | TPU-frei | Tag frei

Preis	1		10
ab	43,79	40,34	38,68

*Preise lagen bei Drucklegung nicht vor.





KX1000 | EOST — EOS Hi-Vis Workwear T-Shirt With Printing Area

55% Baumwolle / 45% Polyester
S, M, L, XL, XXL, 3XL, 4XL, 5XL
150 g/m² — Korntex

SIGNAL ORANGE/BLACK | SIGNAL YELLOW/BLACK

Teil der Corporate Identity Collection „EOS" | Große Druckfläche auf der Brust | Zwei 7 cm breite segmentierte Korntex Next-Gen Reflektoren | Hochwertiger Piqué-Stoff (150 g/m²) | UPF 40+ Sonnenschutz nach EN 13758-1:2001 | Waschbarkeit bis 60° | Funktionelles Mischgewebe | Atmungsaktives, weiches Polyestermaterial an der Außenseite und Baumwolle an der Innenseite | Zertifiziert nach EN ISO 20471:2013/A1:2016, Klasse 2 | Ausgestattet mit EAN Barcode | Einzeln in Polybeutel verpackt | Gebrauchsanweisung in allen Amtssprachen der EU | Der Hersteller gewährleistet die Reflektionseigenschaft gemäß EN-Norm für 25 Waschgänge bis 60 °C. | Dies ist ein Artikel zur Persönlichen Schutzausrüstung (PSA). Gemäß EU-Verordnung 2016/425 über persönliche Schutzausrüstung ist eine EU-Konformitätserklärung seitens des Herstellers Pflicht. Die Konformitätserklärung ist auf www.korntex.com verfügbar.

Preis	1	📦	10 📦
ab	33,80	29,39	28,27







KX1001 | EOSSW — EOS Hi-Vis Workwear Sweatshirt With Printing Area

65% Polyester / 35% Baumwolle
S, M, L, XL, XXL, 3XL, 4XL, 5XL
300 g/m² — Korntex

SIGNAL ORANGE/BLACK | SIGNAL YELLOW/BLACK

Teil der Corporate Identity Collection „EOS" | Große Druckfläche auf der Brust | Zwei 7 cm breite segmentierte Korntex Next-Gen Reflektoren | Rundhalsausschnitt und Bündchen schwarz abgesetzt und gerippt | UPF 40+ Sonnenschutz nach EN 13758-1:2001 | Waschbarkeit bis 60° | Funktionelles Mischgewebe | Atmungsaktives, weiches Polyestermaterial an der Außenseite und Baumwolle an der Innenseite | Zertifiziert nach EN ISO 20471:2013/A1:2016, bis Größe L nach Klasse 2, ab Größe XL nach Klasse 3 | Ausgestattet mit EAN Barcode | Einzeln in Polybeutel verpackt | Gebrauchsanweisung in allen Amtssprachen der EU | Der Hersteller gewährleistet die Reflektionseigenschaft gemäß EN-Norm für 25 Waschgänge bis 60 °C. | Dies ist ein Artikel zur Persönlichen Schutzausrüstung (PSA). Gemäß EU-Verordnung 2016/425 über persönliche Schutzausrüstung ist eine EU-Konformitätserklärung seitens des Herstellers Pflicht. Die Konformitätserklärung ist auf www.korntex.com verfügbar.

Preis	1	📦	10 📦
ab	61,62	53,57	51,50







KX1002 | EOSHO — EOS Hi-Vis Workwear Hoody With Printing Area

65% Polyester / 35% Baumwolle
S, M, L, XL, XXL, 3XL, 4XL, 5XL
300 g/m² — Korntex

SIGNAL ORANGE/BLACK | SIGNAL YELLOW/BLACK

Teil der Corporate Identity Collection „EOS" | Große Druckfläche auf der Brust | Zwei 7 cm breite segmentierte Korntex Next-Gen Reflektoren | Kapuze mit schwarzem weichen Innenfutter | Bündchen schwarz abgesetzt und gerippt | UPF 40+ Sonnenschutz nach EN 13758-1:2001 | Waschbarkeit bis 60° | Funktionelles Mischgewebe | Atmungsaktives, weiches Polyestermaterial an der Außenseite und Baumwolle an der Innenseite | Zertifiziert nach EN ISO 20471:2013/A1:2016, bis Größe L nach Klasse 2, ab Größe XL nach Klasse 3 | Ausgestattet mit EAN Barcode | Einzeln in Polybeutel verpackt | Gebrauchsanweisung in allen Amtssprachen der EU | Der Hersteller gewährleistet die Reflektionseigenschaft gemäß EN-Norm für 25 Waschgänge bis 60 °C. | Dies ist ein Artikel zur Persönlichen Schutzausrüstung (PSA). Gemäß EU-Verordnung 2016/425 über persönliche Schutzausrüstung ist eine EU-Konformitätserklärung seitens des Herstellers Pflicht. Die Konformitätserklärung ist auf www.korntex.com verfügbar.

Preis	1	📦	10 📦
ab	74,68	64,95	62,45







KX1003 | EOSSJ — EOS Hi-Vis Workwear Softshell Jacket With Printing Area

95% Polyester / 5% Elasthan
S, M, L, XL, XXL, 3XL, 4XL, 5XL
290 g/m² — Korntex

SIGNAL ORANGE/BLACK | SIGNAL YELLOW/BLACK

Teil der Corporate Identity Collection „EOS" | Große Druckfläche auf der Brust | Zwei 7 cm breite segmentierte Korntex Next-Gen Reflektoren | Hoher Kragen sowie winddichtes und wärmeisolierendes Innenfutter aus flauschigem Fleece | Abnehmbare Ärmel | Hochwertiger Reißverschluss mit Windschutz | Bund und Ärmelbündchen sind schwarz abgesetzt | Zusätzliche Innentasche | UPF 40+ Sonnenschutz nach EN 13758-1:2001 | Waschbarkeit bis 60° | Zwei Eingrifftaschen an den Seiten | Zertifiziert nach EN ISO 20471:2013/A1:2016, bis Größe M nach Klasse 2, ab Größe L nach Klasse 3 (Klasse 2 als Bodywarmer) | Ausgestattet mit EAN Barcode | Einzeln in Polybeutel verpackt | Gebrauchsanweisung in allen Amtssprachen der EU | Der Hersteller gewährleistet die Reflektionseigenschaft gemäß EN-Norm für 25 Waschgänge bis 60 °C. | Dies ist ein Artikel zur Persönlichen Schutzausrüstung (PSA). Gemäß EU-Verordnung 2016/425 über persönliche Schutzausrüstung ist eine EU-Konformitätserklärung seitens des Herstellers Pflicht. Die Konformitätserklärung ist auf www.korntex.com verfügbar.

Preis	1	📦	10 📦
ab	98,96	86,06	82,75

Mehr Artikel sind online verfügbar.





KX1004 | EOSP EOS Hi-Vis Workwear Parka With Printing Area

100% Polyester

S, M, L, XL, XXL, 3XL, 4XL, 5XL

177 g/m² Korntex

SIGNAL ORANGE/BLACK SIGNAL YELLOW/BLACK

Teil der Corporate Identity Collection „EOS" | Große Druckfläche auf der Brust | Zwei 7 cm breite segmentierte Korntex Next-Gen Reflektoren | Abknöpfbare Regenkapuze und wasserresistentes Material bis 8.000 mm | Hochwertiger Reißverschluss mit Windschutz | Bund und Ärmelbündchen sind schwarz abgesetzt | Versteckte Strickbündchen | Seitenschlitze an den Hüften sind mit Reißverschlüssen justierbar | UPF 40+ Sonnenschutz nach EN 13758-1:2001 | Zusätzliche Innentasche | Zwei Eingrifftaschen an den Seiten | Zertifiziert nach EN ISO 20471:2013/A1:2016 Klasse 3 | Ausgestattet mit EAN Barcode | Einzeln in Polybeutel verpackt | Gebrauchsanweisung in allen Amtssprachen der EU | Der Hersteller gewährleistet die Reflexionseigenschaft gemäß EN-Norm für 25 Waschgänge bei 40 °C | Dies ist ein Artikel zur Persönlichen Schutzausrüstung (PSA). Gemäß EU-Verordnung 2016/425 über persönliche Schutzausrüstung ist eine EU-Konformitätserklärung seitens des Herstellers Pflicht. Die Konformitätserklärung ist auf www.korntex.com verfügbar.

Preis	1	10
ab	123,26	107,17	103,05







KX1005 | EOSTR EOS Hi-Vis Workwear Trousers With Printing Areas

65% Polyester / 35% Baumwolle

Kurz: 24, 25, 26, 27, 28 / Regular: 44, 46, 48, 50, 52, 54, 56, 58, 60, 62, 64 / Lang: 90, 94, 98, 102, 106, 110, 114

250 g/m² Korntex

SIGNAL ORANGE/BLACK SIGNAL YELLOW/BLACK

Teil der Corporate Identity Collection „EOS" | Aus robustem Mischgewebe | Zwei 7 cm breite segmentierte Korntex Next-Gen Reflektoren | Kniebereich und Bund sind schwarz abgesetzt | Knietasche ermöglicht die Verwendung von Kniepolstern | UPF 40+ Sonnenschutz nach EN 13758-1:2001 | Zwei Eingrifftaschen an den Seiten | Zertifiziert nach EN ISO 20471:2013/A1:2016 Klasse 1 bis 46 und Klasse 2 ab 48 | Ausgestattet mit EAN Barcode | Einzeln in Polybeutel verpackt | Gebrauchsanweisung in allen Amtssprachen der EU | Der Hersteller gewährleistet die Reflektionseigenschaft gemäß EN-Norm für 25 Waschgänge bis 60 °C. | Dies ist ein Artikel zur Persönlichen Schutzausrüstung (PSA). Gemäß EU-Verordnung 2016/425 über persönliche Schutzausrüstung ist eine EU-Konformitätserklärung seitens des Herstellers Pflicht. Die Konformitätserklärung ist auf www.korntex.com verfügbar.

Preis	1	10
ab	74,68	64,95	62,45









KX1006 | EOSST EOS Hi-Vis Workwear Shorts With Printing Areas

65% Polyester / 35% Baumwolle

XS (46), S (48), M (50), L (52), XL (54), XXL (56), 3XL (58), 4XL (60)

250 g/m² Korntex

SIGNAL ORANGE/BLACK SIGNAL YELLOW/BLACK

Teil der Corporate Identity Collection „EOS" | Aus robustem Mischgewebe | Zwei 7 cm breite segmentierte Korntex Next-Gen Reflektoren | Kniebereich und Bund sind schwarz abgesetzt | UPF 40+ Sonnenschutz nach EN 13758-1:2001 | Zwei Eingrifftaschen an den Seiten | Zertifiziert nach EN ISO 20471:2013/A1:2016 Klasse 1 bis 52 und Klasse 2 ab 54 | Ausgestattet mit EAN Barcode | Einzeln in Polybeutel verpackt | Gebrauchsanweisung in allen Amtssprachen der EU | Der Hersteller gewährleistet die Reflektionseigenschaft gemäß EN-Norm für 25 Waschgänge bis 60 °C. | Dies ist ein Artikel zur Persönlichen Schutzausrüstung (PSA). Gemäß EU-Verordnung 2016/425 über persönliche Schutzausrüstung ist eine EU-Konformitätserklärung seitens des Herstellers Pflicht. Die Konformitätserklärung ist auf www.korntex.com verfügbar.

Preis	1	10
ab	54,15	47,08	45,27

*Preise lagen bei Drucklegung nicht vor.







RY9315 | HV9315 Polo Shirt Vega

100% Polyester
S, M, L, XL, XXL, 3XL, 4XL
170 g/m²
Roly Workwear

NAVY BLUE 55/FLUOR YELLOW 221

100% Polyester-Piqué Birdseye | Hi-Viz Kurzarm-Poloshirt aus technischem Gewebe / Funktionsmaterial | Zwei segmentierte Warnstreifen auf Brust und Rücken | Kontrastierende 3-Knopf-Leiste | 1x1 Rib Kragen | Reißfestes und leicht trocknendes Gewebe | Brusttasche Optional | Herausreißbares Label | EU-Zertifiziert nach EN ISO 13688:2013, EN ISO 20471:2013/A1:2016, Klasse I | Dies ist ein Artikel zur Persönlichen Schutzausrüstung (PSA). Gemäß EU-Verordnung 2016/425 über persönliche Schutzausrüstung ist eine EU-Konformitätserklärung seitens des Herstellers Pflicht. Diese stellen wir Ihnen auf Anfrage gerne zur Verfügung.

Preis	1		10
ab	21,44	19,21	18,47

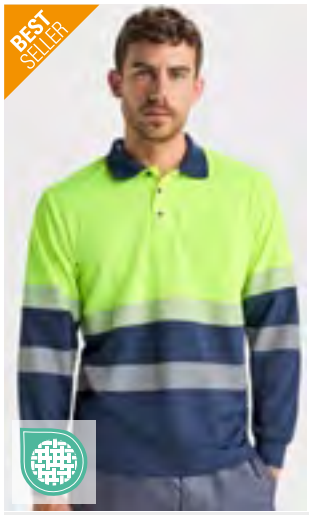



RY9316 | HV9316 Polo Shirt Vega Long Sleeve

100% Polyester
S, M, L, XL, XXL, 3XL, 4XL
170 g/m²
Roly Workwear

NAVY BLUE 55/FLUOR YELLOW 221

100% Polyester-Piqué Birdseye | Hi-Viz Langarm-Poloshirt aus technischem Gewebe / Funktionsmaterial | Zwei segmentierte Warnstreifen auf Brust und Rücken | Kontrastierende 3-Knopf-Leiste | 1x1 Rib Kragen | Reißfestes und leicht trocknendes Gewebe | Brusttasche Optional | Herausreißbares Label | EU-Zertifiziert nach EN ISO 13688:2013, EN ISO 20471:2013/A1:2016, Klasse I | Dies ist ein Artikel zur Persönlichen Schutzausrüstung (PSA). Gemäß EU-Verordnung 2016/425 über persönliche Schutzausrüstung ist eine EU-Konformitätserklärung seitens des Herstellers Pflicht. Diese stellen wir Ihnen auf Anfrage gerne zur Verfügung.

Preis	1		10
ab	28,66	25,66	24,68







RY9314 | HV9314 Sweatshirt Spica

65% Polyester / 35% Baumwolle
S, M, L, XL, XXL, 3XL, 4XL
280 g/m²
Roly Workwear

FLUOR YELLOW 221
LEAD 23/FLUOR YELLOW 221
NAVY BLUE 55/FLUOR YELLOW 221
GARDEN GREEN 52/FLUOR YELLOW 221
NAVY BLUE 55/FLUOR ORANGE 223
RED 60/FLUOR YELLOW 221

Hi-Viz Sweatshirt-Warnschutzpullover mit halbem Reißverschluss, hohem Kragen, Kinnschutz und Puller | Innen angeraut | Verstärkte verdeckte Nähte am Innenkragen | Horizontale Warnstreifen an Brust und Ärmeln | 1x1 gerippes Gewebe an Bündchen und Saum | EU-zertifiziert nach EN ISO 13688:2013 und EN ISO 20471:2013/A1:2016 Klasse II | Dies ist ein Artikel zur Persönlichen Schutzausrüstung (PSA). Gemäß EU-Verordnung 2016/425 über persönliche Schutzausrüstung ist eine EU-Konformitätserklärung seitens des Herstellers Pflicht. Diese stellen wir Ihnen auf Anfrage gerne zur Verfügung.

Preis	1		10
ab	31,54	28,23	27,16

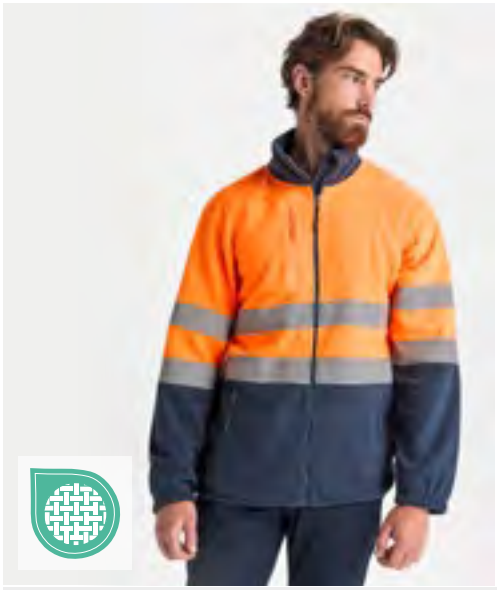





RY9305 | HV9305 Altair Fleece Jacket

100% Polyester
S, M, L, XL, XXL, 3XL, 4XL
300 g/m²
Roly Workwear

FLUOR YELLOW 221
NAVY BLUE 55/FLUOR ORANGE 223
GARDEN GREEN 52/FLUOR YELLOW 221
NAVY BLUE 55/FLUOR YELLOW 221
LEAD 23/FLUOR YELLOW 221
RED 60/FLUOR YELLOW 221

100% Polyester, Mikrofleece, 300 g/m² | Durchgehender Reißverschluss mit Kinnschutz | Zwei Reflexbänder auf Brust und Ärmeln | Zwei Fronttaschen mit Reißverschluss Ton-in-Ton und Brusttasche | Elastische Ärmelbündchen und Stopper im Saum | Windabweisend | Zertifiziert nach CE-Normen: EN ISO 13688:2013 und EN ISO 20471:2013/A1:2016, Klasse II | Der Hersteller gewährleistet die Reflektionseigenschaft gemäß EN-Norm für 25 Waschgänge bis 30 °C | Dies ist ein Artikel zur Persönlichen Schutzausrüstung (PSA). Gemäß EU-Verordnung 2016/425 über persönliche Schutzausrüstung ist eine EU-Konformitätserklärung seitens des Herstellers Pflicht. Diese stellen wir Ihnen auf Anfrage gerne zur Verfügung.

Preis	1		10
ab	34,27	30,65	29,49







RY9303 | HV9303 Antares Soft Shell Jacket

Außen: 92% Polyester / 8% Elasthan, Innen: 100% Polyester
S, M, L, XL, XXL, 3XL, 4XL
320 g/m²
Roly Workwear

GARDEN GREEN 52/FLUOR YELLOW 221
NAVY BLUE 55/FLUOR YELLOW 221
LEAD 23/FLUOR YELLOW 221
RED 60/FLUOR YELLOW 221
NAVY BLUE 55/FLUOR ORANGE 223

Zweilagig, Außen: 92% Polyester / 8% Elasthan, Innen: 100% Polyester - extra warmes Mikrofleece, 320 g/m² | Reflexbänder an Oberkörper und Ärmeln | Hoher Kragen, durchgehender Reißverschluss | Verstellbare Manschetten mit Klettverschluss | Kordelzug mit Stoppern am Bund | Drei Außentaschen | Wind- und Regenabweisend | Zertifiziert nach CE-Normen: EN ISO 13688:2013 und EN ISO 20471:2013/A1:2016, Klasse II | Der Hersteller gewährleistet die Reflektionseigenschaft gemäß EN-Norm für 25 Waschgänge bis 30 °C | Dies ist ein Artikel zur Persönlichen Schutzausrüstung (PSA). Gemäß EU-Verordnung 2016/425 über persönliche Schutzausrüstung ist eine EU-Konformitätserklärung seitens des Herstellers Pflicht. Diese stellen wir Ihnen auf Anfrage gerne zur Verfügung.

Preis	1		10
ab	62,71	56,12	53,98

Mehr Artikel sind online verfügbar.









RY9304 | HV9304 **Epsylon Parka**

100% Polyester
S, M, L, XL, XXL, 3XL, 4XL
400 g/m² Roly Workwear

GARDEN GREEN 52/FLUOR YELLOW 221 | LEAD 23/FLUOR YELLOW 221 | NAVY BLUE 55/FLUOR ORANGE 223
NAVY BLUE 55/FLUOR YELLOW 221 | RED 60/FLUOR YELLOW 221

Außen: 100% Polyester - Wasserdicht, Innen: 100% Polyester, Wattierung: 100% Polyester, 400 g/m² | Reflexbänder an Körper und Ärmeln | Kapuze optional mit fluoreszierendem Saum, mit Stoppern verstellbar | Brusttasche mit Reißverschluss | Zwei leicht schräg laufende Fronttaschen | Elastischer Bund | Elastische Armmanschetten mit verstellbarem Klettverschluss | Reflektierender durchgehender Reißverschluss mit Puller in Fluor, Patte und Klettverschluss | Innere Brusttasche mit Reißverschluss als Veredelungszugang | Abnehmbare Ärmel | Wind- und Regenabweisend | Zertifiziert nach CE-Normen: EN ISO 13688:2013 und EN ISO 20471:2013/A1:2016, Klasse II | Der Hersteller gewährleistet die Reflektionseigenschaft gemäß EN-Norm für 25 Waschgänge bis 30 °C | Dies ist ein Artikel zur Persönlichen Schutzausrüstung (PSA). Gemäß EU-Verordnung 2016/425 über persönliche Schutzausrüstung ist eine EU-Konformitätserklärung seitens des Herstellers Pflicht. Diese stellen wir Ihnen auf Anfrage gerne zur Verfügung.

Preis	1	📦	10 📦
ab	73,35	65,64	63,14











RY9300 | HV9300 **Naos Trousers**

80% Polyester / 20% Baumwolle
38, 40, 42, 44, 46, 48, 50, 52, 54, 56, 58, 60 (DE)
200 g/m² Roly Workwear

GARDEN GREEN 52/FLUOR YELLOW 221 | LEAD 23/FLUOR YELLOW 221 | NAVY BLUE 55/FLUOR ORANGE 223
NAVY BLUE 55/FLUOR YELLOW 221 | RED 60/FLUOR YELLOW 221

Multitaschen-Hose Hi-Viz für den Sommer | Bund mit elastischem Einsatz am Hinterteil | Zwei Gesäßtaschen mit Klappe und Klettverschluss | Zwei Fronttaschen und zwei Seitentaschen mit Patte und Klettverschluss | Zweifarbig mit Reflexband | Zertifiziert nach CE-Normen: EN ISO 13688:2013 und EN ISO 20471:2013/A1:2016, Klasse I | Der Hersteller gewährleistet die Reflektionseigenschaft gemäß EN-Norm für 25 Waschgänge bis 30 °C | Dies ist ein Artikel zur Persönlichen Schutzausrüstung (PSA). Gemäß EU-Verordnung 2016/425 über persönliche Schutzausrüstung ist eine EU-Konformitätserklärung seitens des Herstellers Pflicht. Diese stellen wir Ihnen auf Anfrage gerne zur Verfügung.

Preis	1	📦	10 📦
ab	25,75	23,04	22,18

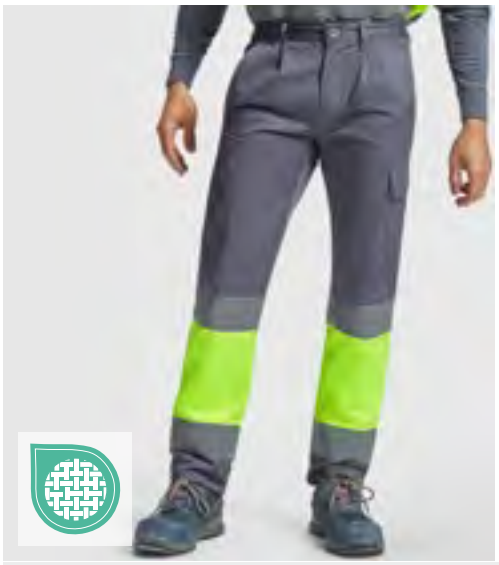









RY9301 | HV9301 **Soan Trousers**

80% Polyester / 20% Baumwolle
38, 40, 42, 44, 46, 48, 50, 52, 54, 56, 58, 60 (DE)
250 g/m² Roly Workwear

GARDEN GREEN 52/FLUOR YELLOW 221 | LEAD 23/FLUOR YELLOW 221 | NAVY BLUE 55/FLUOR ORANGE 223
NAVY BLUE 55/FLUOR YELLOW 221 | RED 60/FLUOR YELLOW 221

Multitaschen-Hose Hi-Viz für den Winter | Bund mit elastischem Einsatz am Hinterteil | Zwei Gesäßtaschen mit Klappe und Klettverschluss | Zwei Fronttaschen und zwei Seitentaschen mit Patte und Klettverschluss | Zweifarbig mit Reflexband | Zertifiziert nach CE-Normen: EN ISO 13688:2013 und UNE-EN ISO 20471:2013/A1:2016, Klasse I | Der Hersteller gewährleistet die Reflektionseigenschaft gemäß EN-Norm für 25 Waschgänge bis 30 °C | Dies ist ein Artikel zur Persönlichen Schutzausrüstung (PSA). Gemäß EU-Verordnung 2016/425 über persönliche Schutzausrüstung ist eine EU-Konformitätserklärung seitens des Herstellers Pflicht. Diese stellen wir Ihnen auf Anfrage gerne zur Verfügung.

Preis	1	📦	10 📦
ab	27,39	24,51	23,59











RY9312 | HV9312 **Trousers Daily Stretch Hi-Viz**

65% Baumwolle / 33% Polyester / 2% Elasthan
38, 40, 42, 44, 46, 48, 50, 52, 54, 56, 58, 60 (DE)
250 g/m² Roly Workwear

GARDEN GREEN 52/FLUOR YELLOW 221 | LEAD 23/FLUOR YELLOW 221 | NAVY BLUE 55/FLUOR ORANGE 223
NAVY BLUE 55/FLUOR YELLOW 221 | RED 60/FLUOR YELLOW 221

Lange Hi-Viz Kontrasthose mit vielen Taschen | Bequemes und flexibles Material | Elastischer Bund hinten | Zwei Fronttaschen | Zwei Gesäßtaschen mit Klappe und Klettverschluss | Zwei plissierte Seitentaschen mit Patte und Klettverschluss | EU-zertifiziert nach EN ISO 13688:2013 und EN ISO 20471:2013/A1:2016 Klasse I | Dies ist ein Artikel zur Persönlichen Schutzausrüstung (PSA). Gemäß EU-Verordnung 2016/425 über persönliche Schutzausrüstung ist eine EU-Konformitätserklärung seitens des Herstellers Pflicht. Diese stellen wir Ihnen auf Anfrage gerne zur Verfügung.

Preis	1	📦	10 📦
ab	37,32	33,39	32,11

*Preise lagen bei Drucklegung nicht vor.





EN 20471

YK910 | HVJ910 Hi-Vis Top Cool Super Light V-Neck T-Shirt

100% Polyester
S, M, L, XL, XXL, 3XL
130 g/m²
YOKO

BLACK | HI-VIS ORANGE | HI-VIS ORANGE/NAVY
HI-VIS YELLOW | HI-VIS YELLOW/NAVY | NAVY

V-Kragen-T-Shirt in Warnfarbe aus atmungsaktivem Netzstoff | Aus neu entwickeltem, superleichten Netzstoffgewebe und Netzstoff-Reflektions-Streifen für maximale Atmungsaktivität, für einen kühlen und angenehmen Tragekomfort | Normale Passform | Kragen und Bündchen aus weichem Ripp-Strick in gleicher Farbe | Einzeln verpackt | Für Veredlung geeignet und schnell trocknend | Hi-Vis Yellow und Orange und die jeweiligen zweifarbigen Varianten sind konform zu EN ISO 20471:2013 Klasse 2 und Orange entspricht zudem RIS-3279-TOM | Der Hersteller gewährleistet die Reflektionseigenschaft gemäß EN-Norm für 25 Waschgänge | Black und Navy für verbesserte Sichtbarkeit | Bei diesem Artikel handelt es sich um persönliche Schutzausrüstung (PSA). Gemäß EU-Verordnung 2016/425 über persönliche Schutzausrüstungen ist eine EU-Konformitätserklärung durch den Hersteller obligatorisch. Diese stellen wir Ihnen auf Anfrage gerne zur Verfügung.

Preis	1	📦	10 📦
ab	25,44	22,66	21,21





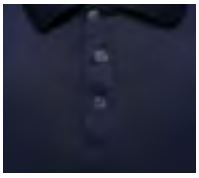

NEW COLOUR

EN 20471

YK210 | HVJ210 Two Band & Brace Hi-Vis Polo Shirt

100% Polyester
S, M, L, XL, XXL, 3XL, 4XL, 5XL, 6XL
210 g/m²
YOKO

S, M, L, XL, XXL, 3XL, 4XL, 5XL, 6XL
HI-VIS ORANGE | HI-VIS YELLOW
S, M, L, XL, XXL, 3XL, 4XL, 5XL
BLACK | NAVY

Entspricht EN ISO 20471:2013 Class 2 / Orange entspricht außerdem RIS-3279-TOM | Zwei 5 cm breite Reflektions-Streifen von 3M um den Körper und einer über jeder Schulter | Kragen und Bündchen gestrickt und in Kontrastfarbe Navy | 3-Knopfleiste | Doppelnähte | Einzeln verpackt | Black und Navy für verbesserte Sichtbarkeit | Der Hersteller gewährleistet die Reflektionseigenschaft gemäß EN-Norm für 25 Waschgänge bei 40 °C | Bei diesem Artikel handelt es sich um persönliche Schutzausrüstung (PSA). Gemäß EU-Verordnung 2016/425 über persönliche Schutzausrüstungen ist eine EU-Konformitätserklärung durch den Hersteller obligatorisch. Diese stellen wir Ihnen auf Anfrage gerne zur Verfügung.

Preis	1	📦	10 📦
ab	26,18	23,30	21,82









YK301 | HVP301 Security Jacket

100% Polyester
S, M, L, XL, XXL, 3XL
180 g/m²
YOKO

BLACK | NAVY

Entspricht Norm EN343 gegen schlechtes Wetter | 5 cm breite Reflektions-Streifen | 4 oz wattierte Polyesterfüllung mit Nylonbezug | Stehkragen | Schwerer Reißverschluss vorne mit geknöpfter Winschutzleiste | Zwei Außentaschen mit Sturmklappen | Brusttasche innen | Komplett gesteppte und versiegelte Nähte | Der Hersteller gewährleistet die Reflektionseigenschaft gemäß EN-Norm für 25 Waschgänge

Preis	1	📦	10 📦
ab	70,66	62,93	58,88







EN 20471

YK016T | HV016T Hi-Vis Jogging Bottoms

100% Polyester
S, M, L, XL, XXL, 3XL
280 g/m²
YOKO

BLACK | HI-VIS ORANGE | HI-VIS ORANGE/NAVY
HI-VIS YELLOW | HI-VIS YELLOW/NAVY | NAVY

HiVis Yellow und Orange entsprechen EN ISO 20471 Class 1; Orange ist auch gemäß GO/RT 3279 für die Nutzung in der Bahnindustrie zertifiziert | Black und Navy für verbesserte Sichtbarkeit | Aus 280 g/m² fusselfreiem, weichem, gestricktem Single-Jersey-Polyestergewebe | Vollständig elastischer Bund mit qualitativem Kordelzug | Zwei 5 cm breite Retro-Reflektions-Streifen oberhalb der Mitte der Oberschenkel | Cargotasche mit Klettverschluss an beiden Beinen | Zwei Gesäßtaschen mit Reißverschluss | Eine aufgesetzte Gesäßtasche mit Klettverschluss | Elastische Knöchelbündchen | Tragekomfort mit maximaler Bewegungsfreiheit | Der Hersteller gewährleistet die Reflektionseigenschaft gemäß EN-Norm für 25 Waschgänge | Bei diesem Artikel handelt es sich um persönliche Schutzausrüstung (PSA). Gemäß EU-Verordnung 2016/425 über persönliche Schutzausrüstungen ist eine EU-Konformitätserklärung durch den Hersteller obligatorisch. Diese stellen wir Ihnen auf Anfrage gerne zur Verfügung.

Preis	1	📦	10 📦
ab	54,55	48,58	45,46

Mehr Artikel sind online verfügbar.







NEW COLOUR

EN 20471

YK05 | HVK05 Hi-Vis Pull-Over Hoodie

100% Polyester
S, M, L, XL, XXL, 3XL
280 g/m²
YOKO

BLACK | HI-VIS ORANGE | HI-VIS ORANGE/NAVY | HI-VIS YELLOW | HI-VIS YELLOW/NAVY | NAVY

Entspricht EN ISO20471 Class 3 | Hergestellt aus fusselfreiem, weichem, gestricktem Single-Jersey-Polyestergewebe | Zwei 5 cm breite Reflektions-Streifen um Körper, Arme und einer über jeder Schulter | Angesetzte Kapuze mit Kordelzug | Nackenband für zusätzlichen Komfort | Überschnittene Schultern | Gestrickte Ripp-Bündchen an Ärmeln und Saum | Kängurutasche an der Vorderseite | Durchgehend Doppelnähte | Der Hersteller gewährleistet die Reflektionseigenschaft gemäß EN-Norm für 25 Waschgänge | Bei diesem Artikel handelt es sich um persönliche Schutzausrüstung (PSA). Gemäß EU-Verordnung 2016/425 über persönliche Schutzausrüstungen ist eine EU-Konformitätserklärung durch den Hersteller obligatorisch. Diese stellen wir Ihnen auf Anfrage gerne zur Verfügung.

Preis	1	📦	10 📦
ab	49,24	43,84	41,03







NEW COLOUR

EN 20471

YK07 | HVK07 Hi-Vis Zip Hoodie

100% Polyester
S, M, L, XL, XXL, 3XL
280 g/m²
YOKO

BLACK | HI-VIS ORANGE | HI-VIS YELLOW | HI-VIS YELLOW/NAVY | NAVY | ORANGE/NAVY

Hi-Vis Yellow und Orange entsprechen EN ISO 20471:2013 Class 3 Orange und Orange/Navy entsprechen außerdem RIS-3279-TOM für die Nutzung in der Bahnindustrie. Black und Navy für verbesserte Sichtbarkeit | Aus 280 g/m² fusselfreiem, weichem, gestricktem Single-Jersey-Polyestergewebe | Zwei 5 cm breite Reflektions-Streifen um Körper, Arme und einer über jeder Schulter | Kapuze mit Kordelzug | Durchgehender Front-Reißverschluss | Zwei Handwärmetaschen | Durchgehend Doppelnähte | Der Hersteller gewährleistet die Reflektionseigenschaft gemäß EN-Norm für 25 Waschgänge | Bei diesem Artikel handelt es sich um persönliche Schutzausrüstung (PSA). Gemäß EU-Verordnung 2016/425 über persönliche Schutzausrüstungen ist eine EU-Konformitätserklärung durch den Hersteller obligatorisch. Diese stellen wir Ihnen auf Anfrage gerne zur Verfügung. |

Preis	1	📦	10 📦
ab	51,81	46,12	43,17







NEW COLOUR

EN 20471

YK510 | HVJ510 Hi-Vis Sweatshirt

100% Polyester
S, M, L, XL, XXL, 3XL
280 g/m²
YOKO

BLACK | HI-VIS ORANGE | HI-VIS ORANGE/NAVY | HI-VIS YELLOW | HI-VIS YELLOW/NAVY | NAVY

Hi-Vis Yellow und Orange entsprechen EN ISO 20471:2013 Class 3 | Hi-Vis Orange entspricht RIS-3279-TOM | Futter aus Polyester-Strick-Jersey | 5 cm breite Reflektions-Streifen | Zwei Reflektions-Streifen um Körper, Arme und jeweils über beide Schultern | Nackenband für zusätzlichen Komfort | Fallende Schulter und Rundhalsausschnitt | Zwillingsnadelstich-Detail | Hals, Ärmel-Bündchen und Bund gerippt | Der Hersteller gewährleistet die Reflektionseigenschaft gemäß EN-Norm für 25 Waschgänge | Black und Navy für verbesserte Sichtbarkeit | Bei diesem Artikel handelt es sich um persönliche Schutzausrüstung (PSA). Gemäß EU-Verordnung 2016/425 über persönliche Schutzausrüstungen ist eine EU-Konformitätserklärung durch den Hersteller obligatorisch. Diese stellen wir Ihnen auf Anfrage gerne zur Verfügung.

Preis	1	📦	10 📦
ab	43,93	39,13	36,60

*Preise lagen bei Drucklegung nicht vor.



KX076 | SECCAP **SECURITY - Cap for Adults**

100% Baumwolle
One Size (58 cm)
230 g/m² Korntex

BLACK

Base Cap mit 5 Paneelen und silber-reflektierendem , Security'- Druck | Angenehmer Tragekomfort durch 100 % Polyester und hohe Atmungsaktivität durch angebrachte Luftlöcher | Größenverstellbar durch Schiebeschnalle am Hinterkopf

Preis	1	10
ab	14,49	12,61	12,11

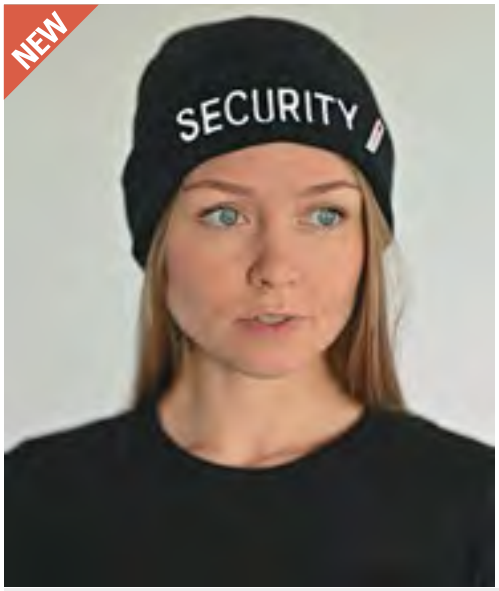

KX185 | SECTBN **"SECURITY" 3M Thinsulate Performance Beanie "Dalvik"**

100% Polyacryl
One Size
Korntex

BLACK

Strickmütze mit Umschlag und hochwertiger Verarbeitung mit „Security" Stick auf Stirnseite | Dank High-Tech Fasern sehr niedriges Gewicht für optimalen Tragekomfort | Äußerst robust: Ideal für kalte Wetterbedingungen und professionelle Einsatzbereiche | Außenmaterial aus synthetischen Mikrofasern | Das wärmende Innenfutter mit original Thinsulate Hochleistungs-Isolierung behält im Gegensatz zu vielen Naturmaterialien seine Isolationskraft auch bei Nässe bei | Perfektes Feuchtigkeitsmanagement: Reflektiert die Körperwärme zurück zum Träger leitet jedoch Feuchtigkeit (Schweiß) vom Träger weg | Einzeln in Polybeutel verpackt und mit Barcode ausgestattet

Preis	1	10
ab	4,64	4,02	3,88



KX161 | SECBELT **SEC - Tactical Belt**

Schnalle und Schlaufe: 100% Polyoxymethylene, Klettverschluss und Einfassung: 100% Polyester, Band: 100% Polypropylen
S, M, M/L, L, XL, XXL, 3XL
Korntex

BLACK

Koppelgürtel mit 3-Punktsicherheitschließe | 5cmbreiter Einsatzgürtel multifunktional verwendbar | Schonend zur Kleidung, da kein Hakenklett an der Innenseite | Gurt aus leichtem, robusten und formbeständigem Polypropylen gefertigt | Länge passgenau einstellbar

Preis	1	10
ab	13,09	11,38	10,95



KX182 | SECPATCHFRB **"SECURITY" Chest Patch**

100% Polyester
2 x 5,5 cm
Korntex

BLACK

Brustpatch mit Klettfläche und Sichtfenster | Flexibel nutzbar für individuelle Kennzeichnungen wie Dienstnummer, Logo oder Name | Robust vernäht für sicheren Halt der Aufnäher | Polyester Oxford 600D

Preis	1	10
ab	2,69	2,33	2,26

Mehr Artikel sind online verfügbar.









KX147 | SECFRTAC **SEC - Tactical Vest France**

100% Polyester
M/XL, XXL/4XL
210 g/m² Korntex

BLACK ORANGE YELLOW

Stylische Tactical Weste für den Security- Breich mit markanten Reflexstreifen als Blickfang | Durchgehender Reißverschluss vorne, verstärkt durch eine Klappe | Flexibler Einsatz durch diverse Taschen | Rückenpatch mit weiß-reflektierendem Aufdruck: , Securite Privee' , Reißverschlusspatch mit reflektierendem Aufdruck: , Securite' und Brustpatch ohne Aufdruck lose im Polybeutel inklusive | Tear Off Label | Praktische Doppelgrößen mit Verstellverschluss zur individuellen Anpassung

Preis	1	10
ab	74,42	64,71	62,24





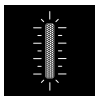



KX146S | SECKXCMMF **Mesh Multifunctional Vest Security**

100% Polyester
S, M, L, XL, XXL, 3XL, 4XL, 5XL
Korntex

BLACK

Multifunktionale Mesh Warnweste für den Security-Bereich mit Reißverschluss und Taschen | ‚Security' Druck auf dem Rücken und der Brust | Auch bei hohen Temperaturen komfortabel durch Mesh-Gewebe und lockerer Passform | Zwei je 5 cm breiten Reflexstreifen um den Körper und über den Schultern für eine gute Sichtbarkeit | Multifunktional ausgestattet mit diversen Taschen sowie einem D-Ring | Größenlauf S bis 5XL | Zertifiziert nach EN 17353

Preis	1	10
ab	18,23	15,85	15,26







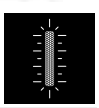

KX184 | SECKXCMF **"SECURITY" Mesh Multifunctional Safety Vest "Tampa"**

100% Polyester
S, M, L, XL, XXL, 3XL, 4XL, 5XL
120 g/m² Korntex

BLACK

Multifunktionale Mesh Warnweste für den Security-Bereich mit Reißverschluss und Taschen | „Security"- Druck auf dem Rücken und der Brust | Auch bei hohen Temperaturen komfortabel durch Mesh-Gewebe und lockerer Passform | Zwei je 5 cm breiten Reflexstreifen um den Körper und über den Schultern für eine gute Sichtbarkeit | Multifunktional ausgestattet mit diversen Taschen sowie einem D-Ring | Zertifiziert nach EN 17353 | Einzeln in Polybeutel verpackt

Preis	1	10
ab	14,76	12,83	12,35



KX183 | SECPJ **"SECURITY" Pilot Jacket "Pasadena"**

100% Polyester
XS, S, M, L, XL, XXL, 3XL, 4XL, 5XL, 6XL
Korntex

BLACK

Pilotenjacke „SECURITY"- Aufdruck mit abnehmbarer Kapuze im Kragen, verstellbarer Kordel, aufgesetzter Handytasche an der Brust, zwei Außentaschen mit Patten | Optimaler Wetterschutz dank verschweißter Nähte und verdecktem Frontreißverschluss mit Druckknopfleiste | Veredelungszugänge für individuelle Anpassung | Wasserdichtes und winddichtes Obermaterial mit wärmendem Steppfutter | Atmungsaktiv und langlebig, ideal für wechselhafte Wetterbedingungen und professionelle Einsatzbereiche | Geprüft nach EN 343:2019 | Einzeln in Polybeutel verpackt und mit Barcode ausgestattet

Preis	1	10
ab	72,88	63,36	59,50

*Preise lagen bei Drucklegung nicht vor.









RG280 | TRS280 **Hi-Vis X-Pro T-Shirt (Class 1)**

55% Viskose / 45% Polyester
S, M, L, XL, XXL, 3XL, 4XL
180 g/m² Regatta High Visibility

BLACK/ORANGE | BLACK/YELLOW

55% Bambus / 45% Polyester | Fühlt sich weicher an und verfügt über feuchtigkeitsregulierende und von Natur aus antibakterielle Eigenschaften | Zertifiziert nach EN ISO 20471:2013 +A1:2016, Klasse 1 (erfüllt die Anforderungen von Klasse 2 bei Verwendung mit TRJ480) | Wärmeappliziertes reflektierendes Band, mit segmentiertem Band auf strategischen Einsätzen | Das Material bietet einen UV-Schutzfaktor 40 | Netzeinsätze unter den Armen | Aus recycelten Materialien

Preis	1		10
ab	47,01	42,72	39,87









RG281 | TRS281 **Hi-Vis X-Pro Polo (Class 1)**

55% Viskose / 45% Polyester
S, M, L, XL, XXL, 3XL, 4XL
180 g/m² Regatta High Visibility

BLACK/ORANGE | BLACK/YELLOW

55% Bambus / 45% Polyester | Fühlt sich weicher an und verfügt über feuchtigkeitsregulierende und von Natur aus antibakterielle Eigenschaften | Zertifiziert nach EN ISO 20471:2013 +A1:2016, Klasse 1 (erfüllt die Anforderungen von Klasse 2 bei Verwendung mit TRJ480) | Wärmeappliziertes reflektierendes Band, mit segmentiertem Band auf strategischen Einsätzen für zusätzlichen Komfort | Das Material bietet einen UV-Schutzfaktor 40 | Netzeinsätze unter den Armen | Aus recycelten Materialien

Preis	1		10
ab	52,24	47,48	44,39









RG480 | TRJ480 **Hi-Vis X-Pro Stretch Holster Trouser (Class 1)**

92% Polyamid / 8% Elasthan
28, 30, 32, 34, 36, 38, 40, 42, 44, 46 / Short & Regular
Regatta High Visibility

BLACK/ORANGE | BLACK/YELLOW

4-Wege-Stretchmaterial | Zertifiziert nach EN ISO 20471:2013 +A1:2016, Klasse 1 (erfüllt die Anforderungen von Klasse 2 bei Verwendung mit TRS280 oder TRS281) | Wärmeappliziertes reflektierendes Band, mit segmentiertem Band auf strategischen Einsätzen für zusätzlichen Komfort | Abnehmbare Holstertaschen, mit Schiebesystem zur optionalen Verwendung | Cordura® mit nach oben offenen Kniepolstertaschen | Herauslassbarer Saum ermöglicht eine Auswahl an Beinlängen

Preis	1		10
ab	156,96	142,68	133,16







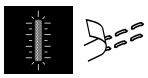

RG953 | TRA953 **Hi-Vis X-Pro Hybrid Jacket- Class 2**

Hauptmaterial: 93% Polyester / 7% Elasthan;
Panels+Futter+Füllung: 100% Polyester
S, M, L, XL, XXL, 3XL, 4XL
145 g/m² Regatta Professional

BLACK/ORANGE | BLACK/YELLOW

Panels enthalten 30% recyceltes Polyester; Futter 100% recyceltes Polyester | Leichtes 4-Wege-Stretchmaterial mit dauerhaft wasserabweisender Ausrüstung | Mechanische Stretch-Softshell an Ärmeln und Seitenwänden | WARMLOFT-Isolierung auf Brust und Rücken | Zertifiziert nach EN ISO 20471:2013 A1:2016 Klasse 2; die orangefarbene Variante ist auch nach RIS-3279-TOM zertifiziert | Heiß aufgebrachtes reflektierendes Band mit segmentiertem Band auf strategischen Platten | 2 untere Reißverschlusstaschen und 2 Brusttaschen mit Reißverschluss | 1 interne Brusttasche mit Reißverschluss und 1 untere Netztasche | Zentraler Frontreißverschluss mit innerem Kinnschutz | ID REFLECTION - Vorder- und Rückseite des Trägers sind klar erkennbar und deutlich unterscheidbar

Preis	1		10
ab	130,78	118,88	111,03









RG550 | TRW550 **Hi-Vis X-Pro Waterproof Shell Jacket (Class 2)**

100% Polyester
S, M, L, XL, XXL, 3XL, 4XL
110 g/m² Regatta High Visibility

BLACK/ORANGE | BLACK/YELLOW

Wasserdichtes und atmungsaktives Isotex-10000-Polyester-Ripstop-Gewebe | Zertifiziert nach EN ISO 20471:2013 A1:2016, Klasse 2 | Farbton Orange entspricht auch RIS-3279 / TOM (Britischer Bahn-Industriestandard) | Entspricht EN 343:3.3 | Wärmeappliziertes reflektierendes Band, mit segmentiertem Band auf strategischen Einsätzen für zusätzlichen Komfort | Reißverschlüsse unter den Achseln für zusätzliche Atmungsaktivität | Aus recycelten Materialien

Preis	1		10
ab	156,96	142,68	133,16







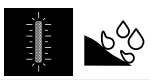

RG760 | TRA760 **Hi-Vis X-Pro 3 Layer Softshell Jacket (Class 2)**

96% Polyester / 4% Elasthan
S, M, L, XL, XXL, 3XL, 4XL
Regatta High Visibility

BLACK/ORANGE | BLACK/YELLOW

3L-Softshell, mit Rückseite aus wärmendem Fleece mit Gitterstruktur und wasserabweisender Beschichtung | Zertifiziert nach EN ISO 20471:2013 A1:2016, Klasse 2 | Farbton Orange entspricht auch RIS-3279 / TOM (Britischer Bahn-Industriestandard) | Wärmeappliziertes reflektierendes Band, mit segmentiertem Band auf strategischen Einsätzen für zusätzlichen Komfort | Eine Brusttasche mit Reißverschluss innen und eine Flaschenhalter-Innentasche | Verstellbare, abnehmbare Kapuze | Aus recycelten Materialien

Preis	1		10
ab	130,78	118,88	111,03

Mehr Artikel sind online verfügbar.

NEW







EN 20471

KX163 | KXMMOTO Hi-Vis Mesh Motorcycle Safety Vest "Naxos"

100% Polyester

S, M, L, XL, XXL, 3XL, 4XL, 5XL, 6XL, 7XL

Korntex

SIGNAL YELLOW

Motorradweste im „street-ready" look aus High-Tech Mesh-Gewebe mit modernen Teilungsnähten und sportlichen schwarzen Designakzenten | Atmungsaktives Hochleistungs-Mesh-Gewebe verhindert Hitzestau und gewährleistet eine hervorragende Belüftung, selbst bei hohen Temperaturen und Geschwindigkeiten | Die futuristischen 360° Korntex Segmentreflektoren bieten höchste Bewegungsfreiheit, maximale Sichtbarkeit und sind ideal für Motorrad- und Fahrrad-Ausfahrten | Sicherer Stauraum: Zwei Taschen mit Reißverschluss für Schlüssel & Co. | Alle Reißverschlüsse dank praktischem Anfasser auch mit Handschuhen zu öffnen | Hauptreißverschluss mit sicherem Kinnschutz ausgestattet | Druckbereich für Logos vorhanden | Seitlich verstellbar durch Klettverschlüsse für optimale Passform, flatterfrei tragbar über Lederjacken, Textiljacken oder Protektoren | Signal-Gelb nach EN ISO 20471 zertifiziert | Einzeln verpackt im Stoffbeutel zum Verstauen im Soziusfach

Preis	1	📦	10 📦
ab	35,44	30,82	29,63

NEW







EN 20471

KX164 | KXVC Safety Vest in mini vacuum packaging "Bottrop"

100% Polyester

One Size

Korntex

SIGNAL YELLOW

Warnweste mit zwei Reflexstreifen in praktischer Mini-Vakuum-Verpackung | Dünn und formstabil: Leichte Webware (OEKO-TEX 100) besteht aus 100 % Polyester und weist eine dezente Karo-Textur auf | To-Go-Warnweste für Platz sparendes Mitführen in jeder Tasche | Einheitsgröße für Erwachsene, Unisex, verschließbar durch Klettverschluss | Signal-Gelb nach EN ISO 20471 zertifiziert | Einzeln verpackt und mit Barcode ausgestattet

Preis	1	📦	10 📦
ab	7,85	6,83	6,57





NEW COLOUR

EN 17353

KX100 | KXFW Functional Hi-Vis Safety Vest Dortmund

100% Polyester

S, M, L, XL, XXL, 3XL, 4XL, 5XL, 6XL, 7XL

120 g/m²

Korntex

S, M, L, XL, XXL, 3XL, 4XL, 5XL, 6XL, 7XL

BLACK | BLUE | GREEN | GREY
LIME GREEN | MAGENTA | NAVY | PARAMEDIC GREEN
RED | ROYAL BLUE | SKY BLUE | VIOLETT
WHITE

L, XL, XXL

MAROON | ROSA

Saumnähte mit schwarzer Polyestereinfassung | Für Sublimation geeignet | Zwei 5cm breite Reflexstreifen umlaufend um den Körper | Größenverstellbar durch zwei Klettverschlüsse | Beim Tragen über einer Jacke bitte ein bis zwei Größen größer bestellen | Zertifiziert nach EN 17353:2020 Typ B3 | Ausgestattet mit EAN Barcode | Einzeln in Polybeutel verpackt | Der Hersteller gewährleistet die Reflektionseigenschaft gemäß EN-Norm für 25 Waschgänge bis 40 °C | Farbabweichungen sind möglich. Eine einheitliche Lieferung kann nicht gewährleistet werden. Die Unterschiede in der Ausführung stellen keinen Mangel dar. | Dies ist ein Artikel zur Persönlichen Schutzausrüstung (PSA). Gemäß EU-Verordnung 2016/425 über persönliche Schutzausrüstung ist eine EU-Konformitätserklärung seitens des Herstellers Pflicht. Die Konformitätserklärung ist auf www.korntex.com verfügbar.

Preis	1	📦	10 📦
ab	6,57	5,71	5,50







KX21700 | KXX217 Basic Safety Vest Freiburg

100% Polyester

XL, XXL

120 g/m²

Korntex

SIGNAL ORANGE | SIGNAL YELLOW

Zwei 5 cm breite Reflexstreifen | Zwei Klettverschlüss | Einzeln im Polybeutel verpackt | EN ISO 20471:2013/A1:2016

Preis	1	📦	10 📦
ab	4,36	3,78	3,64

*Preise lagen bei Drucklegung nicht vor.





RY9311 | CC9311 **Vest Polux**

100% Polyester

M/L, XL/XXL

Roly Workwear

FLUOR ORANGE 223 | FLUOR YELLOW 221

Warnweste mit Frontreißverschluss | Zwei horizontale Warnstreifen an der Brust und vertikale an den Schultern | Transparente Tasche auf der rechten Brust für ID-Tag | EU-zertifiziert nach EN ISO 13688:2013 und EN ISO 20471:2013/A1:2016 Klasse II | Dies ist ein Artikel zur Persönlichen Schutzausrüstung (PSA). Gemäß EU-Verordnung 2016/425 über persönliche Schutzausrüstung ist eine EU-Konformitätserklärung seitens des Herstellers Pflicht. Diese stellen wir Ihnen auf Anfrage gerne zur Verfügung.

Preis	1	📦	10 📦
ab	8,50	7,62	7,33





KX169 | KXCMZ **Comfort Mesh Safety Vest Rhodes CO² Neutral**

100% Polyester

S/M, L/XL, XXL/3XL, 4XL/5XL

120 g/m²

Korntex

SIGNAL ORANGE | SIGNAL YELLOW | SIGNAL YELLOW/SIGNAL ORANGE

Mesh-Warnweste im Komfort-Schnitt | Zwei je 5cm breite umlaufende Reflexstreifen | Ton in Ton Design | Reißverschluss vorne | Zertifiziert nach EN ISO 20471

Preis	1	📦	10 📦
ab	9,90	8,62	8,28









KX167 | KXCVW **Comfort Safety Vest Soltau CO² Neutral**

100% Polyester

S/M, L/XL, XXL/3XL, 4XL/5XL

120 g/m²

Korntex

NEON GREEN | SIGNAL ORANGE | SIGNAL YELLOW

Hochwertige Comfort Warnweste mit extragroßen Druckflächen | Signalgelb und Signalorange: EN ISO 20471:2013/A1:2016, Neon-Grün: EN 17353:2020 Type AB3 | Mit schwarzen Saumnähten im Korntex Style | Zwei quer verlaufende Reflexstreifen | Größenverstellbar durch zwei Klettverschlüsse | Der Hersteller gewährleistet die Reflektionseigenschaft gemäß EN-Norm für 25 Waschgänge bei 40°C | Gebrauchsanweisung in den 24 Amtssprachen der EU | Mit EAN Barcode ausgestattet | Einzeln in Polybeutel verpackt

Preis	1	📦	10 📦
ab	5,57	4,97	4,43











KX010 | X200 **Safety Vest Passau**

100% Polyester

M/L, XL/XXL, 3XL/4XL, 5XL/6XL, 7XL/8XL

120 g/m²

Korntex

BLACK | BLUE | GREEN | GREY
NEON GREEN | NEON PINK | RED | SIGNAL ORANGE
SIGNAL YELLOW | WHITE

Großzügig geschnitten, ermöglicht ein Tragen über der Jacke | Saumeinfassung Ton in Ton | Zwei 5 cm breite Reflexstreifen um den Körper | Größenverstellbar durch zwei Klettverschlüsse | EN ISO 20471:2013/A1:2016 | Ausgestattet mit EAN Barcode | Einzeln in Polybeutel verpackt | Gebrauchsanweisung in allen Amtssprachen der EU | Der Hersteller gewährleistet die Reflektionseigenschaft gemäß EN-Norm für 25 Waschgänge bis 40 °C. | Dies ist ein Artikel zur Persönlichen Schutzausrüstung (PSA). Gemäß EU-Verordnung 2016/425 über persönliche Schutzausrüstung ist eine EU-Konformitätserklärung seitens des Herstellers Pflicht. Die Konformitätserklärung ist auf www.korntex.com verfügbar. |

Preis	1	📦	10 📦
ab	4,52	3,93	3,78

Mehr Artikel sind online verfügbar.





KX010S | X200SEC Safety Vest Passau - Security

100% Polyester
M/L, XL/XXL, 3XL/4XL, 5XL/6XL, 7XL/8XL
120 g/m² Korntex

SIGNAL YELLOW

Mit Aufdruck „SECURITY" | Großzügig geschnitten, ermöglicht ein Tragen über der Jacke | Saumeinfassung Ton in Ton | Zwei 5 cm breite Reflexstreifen um den Körper | Größenverstellbar durch zwei Klettverschlüsse | EN ISO 20471:2013/A1:2016 | Ausgestattet mit EAN Barcode | Einzeln in Polybeutel verpackt | Gebrauchsanweisung in allen Amtssprachen der EU | Der Hersteller gewährleistet die Reflektionseigenschaft gemäß EN-Norm für 25 Waschgänge bis 40 °C. | Dies ist ein Artikel zur Persönlichen Schutzausrüstung (PSA). Gemäß EU-Verordnung 2016/425 über persönliche Schutzausrüstung ist eine EU-Konformitätserklärung seitens des Herstellers Pflicht. Die Konformitätserklärung ist auf www.korntex.com verfügbar.

Preis	1	📦	10 📦
ab	5,09	4,86	4,62





KX010B | X200BES Safety Vest Passau - Besucher

100% Polyester
M/L, XL/XXL, 3XL/4XL, 5XL/6XL, 7XL/8XL
120 g/m² Korntex

SIGNAL YELLOW

Mit Aufdruck: „BESUCHER" | Großzügig geschnitten, ermöglicht ein Tragen über der Jacke | Saumeinfassung Ton in Ton | Zwei 5 cm breite Reflexstreifen um den Körper | Größenverstellbar durch zwei Klettverschlüsse | EN ISO 20471:2013/A1:2016 | Ausgestattet mit EAN Barcode | Einzeln in Polybeutel verpackt | Gebrauchsanweisung in allen Amtssprachen der EU | Der Hersteller gewährleistet die Reflektionseigenschaft gemäß EN-Norm für 25 Waschgänge bis 40 °C. | Dies ist ein Artikel zur Persönlichen Schutzausrüstung (PSA). Gemäß EU-Verordnung 2016/425 über persönliche Schutzausrüstung ist eine EU-Konformitätserklärung seitens des Herstellers Pflicht. Die Konformitätserklärung ist auf www.korntex.com verfügbar.

Preis	1	📦	10 📦
ab	5,09	4,86	4,62





KX010V | X200VIS Safety Vest Passau - Visitor

100% Polyester
M/L, XL/XXL, 3XL/4XL, 5XL/6XL, 7XL/8XL
120 g/m² Korntex

SIGNAL YELLOW

EN ISO 20471:2013/A1:2016 | Mit Aufdruck „VISITOR" | Zwei 5 cm breite Reflexstreifen um den Körper | Größenverstellbar durch zwei Klettverschlüsse | Der Hersteller gewährleistet die Reflektionseigenschaft gemäß EN-Norm für 25 Waschgänge bis 40 °C. | EAN/Barcode im Etikett scannbar | Gebrauchsanweisung in den 24 Amtssprachen der EU | Einzeln in Polybeutel verpackt | Dies ist ein Artikel zur Persönlichen Schutzausrüstung (PSA). Gemäß EU-Verordnung 2016/425 über persönliche Schutzausrüstung ist eine EU-Konformitätserklärung seitens des Herstellers Pflicht. Die Konformitätserklärung ist auf www.korntex.com verfügbar.

Preis	1	📦	10 📦
ab	5,09	4,86	4,62





KX010O | X200ORD Safety Vest Passau - Ordner

100% Polyester
M/L, XL/XXL, 3XL/4XL, 5XL/6XL, 7XL/8XL
120 g/m² Korntex

SIGNAL YELLOW

Mit Aufdruck: „ORDNER" | Großzügig geschnitten, ermöglicht ein Tragen über der Jacke | Saumeinfassung Ton in Ton | Zwei 5 cm breite Reflexstreifen um den Körper | Größenverstellbar durch zwei Klettverschlüsse | EN ISO 20471:2013/A1:2016 | Ausgestattet mit EAN Barcode | Einzeln in Polybeutel verpackt | Gebrauchsanweisung in allen Amtssprachen der EU | Der Hersteller gewährleistet die Reflektionseigenschaft gemäß EN-Norm für 25 Waschgänge bis 40 °C. | Dies ist ein Artikel zur Persönlichen Schutzausrüstung (PSA). Gemäß EU-Verordnung 2016/425 über persönliche Schutzausrüstung ist eine EU-Konformitätserklärung seitens des Herstellers Pflicht. Die Konformitätserklärung ist auf www.korntex.com verfügbar.

Preis	1	📦	10 📦
ab	5,09	4,86	4,62

*Preise lagen bei Drucklegung nicht vor.





NEW COLOUR

EN 20471
EN 17353

KX140 | KXVR — Hi-Vis Safety Vest With 4 Reflective Stripes Hannover

100% Polyester
S, M, L, XL, XXL, 3XL, 4XL, 5XL, 6XL, 7XL
120 g/m²
Korntex

BLACK | BLUE | GREEN | LIME GREEN
MAGENTA | NAVY | NEON GREEN | RED
ROYAL BLUE | SIGNAL ORANGE | SIGNAL YELLOW | SKY BLUE
VIOLETT | WHITE

Größenverstellbar durch zwei Klettverschlüsse | Zwei 5 cm breite Reflektionsstreifen um den Körper und zwei 5 cm breite über der Schulter | Gelb und Orange entsprechen der EN ISO 20471:2013 + A1:2016, S-XXL: Klasse 1, ab 3XL: Klasse 2 | Orange entspricht auch GO/RT 3279 | Alle anderen Farben entsprechen der EN 17353:2020 Type B3 | Ausgestattet mit EAN Barcode | Einzeln in Polybeutel verpackt | Gebrauchsanweisung in den 24 Amtssprachen der EU | Der Hersteller gewährleistet die Reflektionseigenschaft gemäß EN-Norm für 25 Waschgänge bis 40 °C. | Dies ist ein Artikel zur Persönlichen Schutzausrüstung (PSA). Gemäß EU-Verordnung 2016/425 über persönliche Schutzausrüstung ist eine EU-Konformitätserklärung seitens des Herstellers Pflicht. Die Konformitätserklärung ist auf www.korntex.com verfügbar.

Preis	1	📦	10 📦
ab	6,24	5,43	5,21





EN 20471

KX503 | KXF — Ladies Fit Hi-Vis Safety Vest Frankfurt

100% Polyester
S (34/36), M (38/40), L (42/44), XL (46/48), XXL (50/52)
120 g/m²
Korntex

SIGNAL ORANGE | SIGNAL YELLOW

Femininer und figurbetonter Schnitt | Zwei quer verlaufende Reflektionsstreifen | Größenverstellbar durch zwei Klettverschlüsse | Zertifiziert nach EN ISO 20471:2013 + A1:2016 | Ausgestattet mit EAN Barcode | Einzeln in Polybeutel verpackt | Gebrauchsanweisung in allen Amtssprachen der EU | Der Hersteller gewährleistet die Reflektionseigenschaft gemäß EN-Norm für 5 Waschgänge bis 40 °C | Dies ist ein Artikel zur Persönlichen Schutzausrüstung (PSA). Gemäß EU-Verordnung 2016/425 über persönliche Schutzausrüstung ist eine EU-Konformitätserklärung seitens des Herstellers Pflicht. Die Konformitätserklärung ist auf www.korntex.com verfügbar. |

Preis	1	📦	10 📦
ab	9,31	8,09	7,78





EN 20471

KX141 | KXDR — Hi-Vis Safety Vest With 3 Reflective Stripes Bremen

100% Polyester
L, XL, XXL
120 g/m²
Korntex

SIGNAL ORANGE | SIGNAL YELLOW

Größenverstellbar durch zwei Klettverschlüsse | Ein 5 cm breiter Reflektionsstreifen um den Körper und zwei 5 cm breite über der Schulter | Zertifiziert nach EN ISO 20471:2013 + A1:2016 | Orange entspricht zudem der GO/RT 3279, 1 | Ausgestattet mit EAN Barcode | Einzeln in Polybeutel verpackt | Gebrauchsanweisung in den 24 Amtssprachen der EU | Der Hersteller gewährleistet die Reflektionseigenschaft gemäß EN-Norm für 25 Waschgänge bis 40 °C | Dies ist ein Artikel zur Persönlichen Schutzausrüstung (PSA). Gemäß EU-Verordnung 2016/425 über persönliche Schutzausrüstung ist eine EU-Konformitätserklärung seitens des Herstellers Pflicht. Die Konformitätserklärung ist auf www.korntex.com verfügbar.

Preis	1	📦	10 📦
ab	7,00	6,07	5,83





EN 20471

KX505 | KXBM — Robust Hi-Vis Safety Vest Goeppingen

80% Polyester / 20% Baumwolle
L, XL, XXL, 3XL/4XL
200 g/m²
Korntex

SIGNAL ORANGE | SIGNAL YELLOW

Wiederstandsfähiges High-Quality Baumwollmischgewebe | Zertifiziert nach EN ISO 20471:2013 + A1:2016 | Orange entspricht auch GO/RT 3279 | Zwei 5cm breite Reflexstreifen umlaufend um den Körper | Größenverstellbar durch zwei Klettverschlüsse | Ausgestattet mit EAN Barcode | Einzeln in Polybeutel verpackt | Gebrauchsanweisung in allen Amtssprachen der EU | Der Hersteller gewährleistet die Reflektionseigenschaft gemäß EN-Norm für 5 Waschgänge bis 40 °C | Dies ist ein Artikel zur Persönlichen Schutzausrüstung (PSA). Gemäß EU-Verordnung 2016/425 über persönliche Schutzausrüstung ist eine EU-Konformitätserklärung seitens des Herstellers Pflicht. Die Konformitätserklärung ist auf www.korntex.com verfügbar.

Preis	1	📦	10 📦
ab	14,71	12,80	12,30

Mehr Artikel sind online verfügbar.





NEW COLOUR

EN 20471 EN 17353

KX500 | KXVW Hi-Vis Safety Vest Wolfsburg

100% Polyester

S, M, L, XL, XXL, 3XL, 4XL, 5XL, 6XL, 7XL

120 g/m² Korntex

S, M, L, XL, XXL, 3XL, 4XL, 5XL, 6XL, 7XL

SIGNAL ORANGE | SIGNAL YELLOW

S, M, L, XL, XXL, 3XL, 4XL, 5XL

NEON GREEN | NEON PINK | SIGNAL YELLOW/SIGNAL ORANGE

Hochwertige Allrounder-Warnweste | Mit schwarzer Saumeinfassung | Zwei quer verlaufende Reflektionsstreifen | Größenanpassung durch zwei Klettverschlüsse | Gelb und Orange sind zertifiziert nach EN ISO 20471:2013 + A1:2016 | Orange entspricht zudem der RIS-3279-TOM Iss 2 | Neon Green und Neon Pink sind zertifiziert nach EN 17353 Typ AB | Ausgestattet mit EAN Barcode | Einzeln in Polybeutel verpackt | Gebrauchsanweisung in den 24 Amtssprachen der EU | Der Hersteller gewährleistet die Reflektionseigenschaft gemäß EN-Norm für 25 Waschgänge bis 40 °C. | Dies ist ein Artikel zur Persönlichen Schutzausrüstung (PSA). Gemäß EU-Verordnung 2016/425 über persönliche Schutzausrüstung ist eine EU-Konformitätserklärung seitens des Herstellers Pflicht. Die Konformitätserklärung ist auf www.korntex.com verfügbar.

Preis	1	📦	10 📦
ab	4,81	4,19	4,02





EN 17353

KX502 | KXQ Hi-Vis Mesh Safety Vest Thessaloniki

100% Polyester

S, S/M, M, L, L/XL, XL, XXL, 3XL, 3XL/4XL, 4XL, 5XL, 6XL, 7XL

55 g/m² Korntex

S, M, L, XL, XXL, 3XL, 4XL, 5XL, 6XL, 7XL

SIGNAL ORANGE | SIGNAL YELLOW

S/M, L/XL, XXL, 3XL/4XL, 5XL

BLUE | GREEN | RED

Aus luftdurchlässigem Mesh-Material | Saumnähte mit schwarzer Polyestereinfassung | Zwei 5cm breite Reflexstreifen umlaufend um den Körper | Verstellmöglichkeit durch zwei Klettverschlüsse an der Vorderseite | Künftig zertifiziert nach EN 17353 Typ B3 | Ausgestattet mit EAN Barcode | Einzeln in Polybeutel verpackt | Gebrauchsanweisung in allen Amtssprachen der EU | Der Hersteller gewährleistet die Reflektionseigenschaft gemäß EN-Norm für 25 Waschgänge bis 40 °C | Dies ist ein Artikel zur Persönlichen Schutzausrüstung (PSA). Gemäß EU-Verordnung 2016/425 über persönliche Schutzausrüstung ist eine EU-Konformitätserklärung seitens des Herstellers Pflicht. Die Konformitätserklärung ist auf www.korntex.com verfügbar.

Preis	1	📦	10 📦
ab	9,09	7,90	7,59





EN 20471

>3XL

KX2170 | KXX217_D Printable Hi-Vis Safety Vest Karlsruhe

100% Polyester

XL, XXL

Korntex

SIGNAL ORANGE | SIGNAL YELLOW

Zwei 5 cm breite Reflexstreifen um den Körper | Größenverstellbar durch zwei Klettverschlüsse | EN ISO 20471:2013/A1:2016 | EAN/Barcode im Etikett scannbar | Ohne Umverpackung/ Polyesterbeutel | Gebrauchsanweisung in den 24 Amtssprachen der EU zum Download | Der Hersteller gewährleistet die Reflektionseigenschaft gemäß EN-Norm für 25 Waschgänge bis 40 °C. | Dies ist ein Artikel zur Persönlichen Schutzausrüstung (PSA). Gemäß EU-Verordnung 2016/425 über persönliche Schutzausrüstung ist eine EU-Konformitätserklärung seitens des Herstellers Pflicht. Die Konformitätserklärung ist auf www.korntex.com verfügbar.

Preis	1	📦	10 📦
ab	4,33	3,78	3,62





EN 20471

EN 14116

KX806 | KXFRAS Triple Norm Safety Vest Dardanel

100% Polyester

S, M, L, XL, XXL, 3XL, 4XL, 5XL

120 g/m² Korntex

SIGNAL ORANGE | SIGNAL YELLOW

Triple-Norm: Hochsichtbarkeit, Antistatik und Flammenhemmung | Zwei quer verlaufende Reflektionsstreifen und zwei über der Schulter | Velcro-Verschluss | Zertifiziert nach EN ISO 20471:2013 + A1:2016, EN ISO 14116 Index 1/12H/40, EN1149-5 | Orange entspricht auch GO/RT 3279 | Ausgestattet mit EAN Barcode | Einzeln in Polybeutel verpackt | Gebrauchsanweisung in allen Amtssprachen der EU | Der Hersteller gewährleistet die Reflektionseigenschaft gemäß EN-Norm für 25 Waschgänge bis 40 °C | Dies ist ein Artikel zur Persönlichen Schutzausrüstung (PSA). Gemäß EU-Verordnung 2016/425 über persönliche Schutzausrüstung ist eine EU-Konformitätserklärung seitens des Herstellers Pflicht. Die Konformitätserklärung ist auf www.korntex.com verfügbar. |

Preis	1	📦	10 📦
ab	30,94	26,89	25,87

*Preise lagen bei Drucklegung nicht vor.

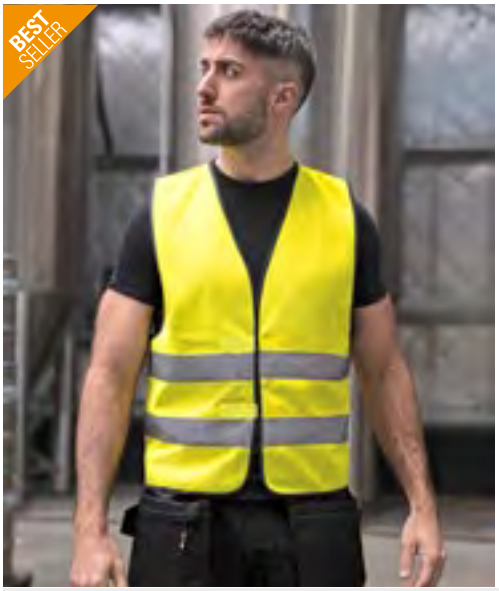









KX500CO2 | KXEVW **CO² Neutral Hi-Vis Safety Vest Paris**

100% Polyester
S, M, L, XL, XXL, 3XL, 4XL, 5XL, 6XL, 7XL
120 g/m² Korntex

SIGNAL ORANGE | SIGNAL YELLOW

Hochwertige Warnweste mit schwarzer Saumeinfassung | Zwei quer verlaufende Reflektionsstreifen | Größenanpassung durch zwei Klettverschlüsse | Zertifiziert nach EN ISO 20471:2013 | Auditierter CO^2 Ausstoß pro Warnweste durch unabhängiges Prüfinstitut „Fokus Zukunft" | Für jede verkaufte „Paris" Warnweste werden 20kg CO^2 durch den Hersteller durch Investition in Klimaprojekte kompensiert | Ausgestattet mit EAN Barcode | Einzeln in Polybeutel verpackt | Gebrauchsanweisung in den 24 Amtssprachen der EU | Der Hersteller gewährleistet die Reflektionseigenschaft gemäß EN-Norm für 25 Waschgänge bis 40 °C. | Dies ist ein Artikel zur Persönlichen Schutzausrüstung (PSA). Gemäß EU-Verordnung 2016/425 über persönliche Schutzausrüstung ist eine EU-Konformitätserklärung seitens des Herstellers Pflicht. Die Konformitätserklärung ist auf www.korntex.com verfügbar.

Preis	1	📦	10 📦
ab	10,28	8,93	8,59







KX168 | KXCVR **Comfort Safety Vest Minden CO² Neutral**

100% Polyester
S, M, L, XL, XXL, 3XL, 4XL
120 g/m² Korntex

SIGNAL ORANGE | SIGNAL YELLOW

Comfort 4-Reflexstreifen Warnweste mit extragroßen Druckflächen | Signalgelb und Signalorange: EN ISO 20471:2013/A1:2016 | Zwei 5 cm breite Reflexstreifen um den Körper | Zwei 5 cm breite Reflexstreifen über der Schulter | Größenverstellbar durch zwei Klettverschlüsse | Der Hersteller gewährleistet die Reflektionseigenschaft gemäß EN-Norm für 25 Waschgänge bei 40°C | Mit EAN Barcode ausgestattet | Gebrauchsanweisung in den 24 Amtssprachen der EU | Einzeln in Polybeutel verpackt

Preis	1	📦	10 📦
ab	6,59	5,88	5,26











KX217 | RX217 **Hi-Vis Safety Vest Cologne With Front Zipper**

100% Polyester
S, M, L, XL, XXL, 3XL, 4XL, 5XL
120 g/m² Korntex

ASH	BLACK
BLUE	GREEN
GREY	LIME GREEN
NEON GREEN	NEON PINK
RED	ROYAL BLUE
SIGNAL ORANGE	SIGNAL YELLOW
SKY BLUE	WHITE
YELLOW/ORANGE	

Mit Front-Reißverschluss | Besonders sinnvoll, wo Förderbänder eingesetzt werden | Signal Yellow, Signal Yellow, und Kombinationen aus diesen Farben zertifiziert nach EN ISO 20471:2013/A1:2016, übrige Farben zertifiziert nach EN 17353 | Ausgestattet mit EAN Barcode | Einzeln in Polybeutel verpackt | Gebrauchsanweisung in allen Amtssprachen der EU | Dies ist ein Artikel zur Persönlichen Schutzausrüstung (PSA). Gemäß EU-Verordnung 2016/425 über persönliche Schutzausrüstung ist eine EU-Konformitätserklärung seitens des Herstellers Pflicht. Die Konformitätserklärung ist auf www.korntex.com verfügbar.

Preis	1	📦	10 📦
ab	7,12	6,19	5,95



Mehr Artikel sind online verfügbar.







LP01691 | 01691 Unisex Secure Pro Safety Vest

100% Polyester
10/14 Jahre (0), S/M (1), L/XL (2), XXL/3XL (3)
120 g/m² SOL´S

NEON ORANGE NEON YELLOW

Unisex | Klettverschluss | Zwei reflektierende Querstreifen | Der Hersteller gewährleistet die Reflektionseigenschaft gemäß EN-Norm für 25 Waschgänge bei 40 °C

Preis	1	10
ab	8,43	7,16	6,66











RT200 | R200X High Vis Safety Vest

100% Polyester
S/M, L/XL, XXL/3XL
120 g/m² Result SafeGuard

FLUORESCENT ORANGE FLUORESCENT YELLOW

Fluorescent Yellow + Fluorescent Orange: zertifiziert nach ISOEN20471:2013, Klasse 2 | Lässiger Schnitt für bequemes Tragen über der Kleidung | Saumnähte mit grauer Polyester-Einfassung | 50 mm breite, aufgenähte Reflektions-Streifen | Hinweis: Für größtmögliche Wirksamkeit sollte dieses Kleidungsstück gut befestigt getragen und in sauberem Zustand gehalten werden | Klettverschluss | Auf einigen Kleidungsstücken kann sich etwas Abrieb von der Verpackung befinden. Dies verschwindet nach dem Waschen | Der Hersteller gewährleistet die Reflektionseigenschaft gemäß EN-Norm für 20 Waschgänge | Bei diesem Artikel handelt es sich um persönliche Schutzausrüstung (PSA). Gemäß EU-Verordnung 2016/425 über persönliche Schutzausrüstungen ist eine EU-Konformitätserklärung durch den Hersteller obligatorisch. Diese stellen wir Ihnen auf Anfrage gerne zur Verfügung.

Preis	1	10
ab	5,59	4,40	4,24









RT201 | R201X High Vis Motorway Vest

100% Polyester
S/M, L/XL, XXL/3XL
120 g/m² Result SafeGuard

FLUORESCENT ORANGE FLUORESCENT YELLOW

Zertifiziert nach ISOEN20471:2013, Klasse 2 | Einfacher, langer, vertikaler Klettverschluss vorne | 50 mm breite, aufgenähte Reflektions-Streifen | Lässiger Schnitt für bequemes Tragen über der Tagesbekleidung | Saumnähte mit grauer Polyester-Einfassung | Hinweis: Für größtmögliche Wirksamkeit sollte dieses Kleidungsstück gut befestigt getragen und in sauberem Zustand gehalten werden | Sicherheitseinsätze im Schulterbereich und zwei Streifen im Rumpfbereich | Der Hersteller gewährleistet die Reflektionseigenschaft gemäß EN-Norm für 20 Waschgänge | Bei diesem Artikel handelt es sich um persönliche Schutzausrüstung (PSA). Gemäß EU-Verordnung 2016/425 über persönliche Schutzausrüstungen ist eine EU-Konformitätserklärung durch den Hersteller obligatorisch. Diese stellen wir Ihnen auf Anfrage gerne zur Verfügung.

Preis	1	10
ab	6,19	5,00	4,76









RT202 | R202X Zip I.D. Safety Tabard

100% Polyester
S/M, L/XL, XXL/3XL
120 g/m² Result SafeGuard

FLUORESCENT ORANGE FLUORESCENT YELLOW

Brusttasche mit Ausweisfenster | Schwerer Reißverschluss | Reflektions-Streifen rundum und über den Schultern | Saumnähte Ton in Ton | EN ISO20471:2013 Class 2 | Der Hersteller gewährleistet die Reflektionseigenschaft gemäß EN-Norm für 20 Waschgänge | Bei diesem Artikel handelt es sich um persönliche Schutzausrüstung (PSA). Gemäß EU-Verordnung 2016/425 über persönliche Schutzausrüstungen ist eine EU-Konformitätserklärung durch den Hersteller obligatorisch. Diese stellen wir Ihnen auf Anfrage gerne zur Verfügung.

Preis	1	10
ab	8,45	7,02	6,71

*Preise lagen bei Drucklegung nicht vor.





RT334F | R334F **Women´s Enhanced Visibility Fitted Tabard**

100% Polyester

XXS (6/32), XS (8/34), S (10/36), M (12/38), L (14/40), XL (16/42), XXL (18/44)

120 g/m²

Result SafeGuard

FLUORESCENT PINK | FLUORESCENT YELLOW | PARAMEDIC GREEN

Reflektions-Streifen am Körper | Femininer Schnitt, leicht figurbetont | Saumnähte Ton in Ton | Klettverschluss | TearAway-Label | Der Hersteller gewährleistet die Reflektionseigenschaft gemäß EN-Norm für 25 Waschgänge bei 40 °C

Preis	1	10
ab	8,09	6,78



RG195 | TRS195 **Pro Hi-Vis Vest**

100% Polyester

S, M, L, XL, XXL, 3XL

120 g/m²

Regatta High Visibility

ORANGE | YELLOW

100% Polyester-Tricot-Netzstoff | EN ISO 20471:2013 + A1:2016 Klasse 2 | Orange auch RIS-3279 / TOM (Britischer Bahn-Industriestandard) | Klettverschluss | Abgewinkelte Reflektions-Streifen | Bei diesem Artikel handelt es sich um persönliche Schutzausrüstung (PSA). Gemäß EU-Verordnung 2016/425 über persönliche Schutzausrüstungen ist eine EU-Konformitätserklärung durch den Hersteller obligatorisch. Diese stellen wir Ihnen auf Anfrage gerne zur Verfügung.

Preis	1	10
ab	5,59	5,12



YK102 | HVW102 **Hi-Vis 2 Bands Waistcoat**

100% Polyester

M, L, XL, XXL, 3XL

120 g/m²

YOKO

HI-VIS ORANGE | HI-VIS YELLOW

100% Polyester mit Klettverschluss | Zwei 5 cm breite Reflektions-Streifen um das Hauptteil | Hi-Vis Yellow und Orange entsprechen EN ISO20471:2013 Class 2 | Der Hersteller gewährleistet die Reflektionseigenschaft gemäß EN-Norm für 25 Waschgänge bei 40 °C | Bei diesem Artikel handelt es sich um persönliche Schutzausrüstung (PSA). Gemäß EU-Verordnung 2016/425 über persönliche Schutzausrüstungen ist eine EU-Konformitätserklärung durch den Hersteller obligatorisch. Diese stellen wir Ihnen auf Anfrage gerne zur Verfügung.

Preis	1	10
ab	6,78	5,64



YK1000 | HVW100ASFR **Hi-Vis Anti-Static Flame Retardant Waistcoat**

100% Polyester

S, M, L, XL, XXL, 3XL

YOKO

HI-VIS ORANGE | HI-VIS YELLOW

Entspricht EN ISO20471 Class 2 und EN 14116 Index 1 für Hitze- und Flammenschutz und EN 1149 für Antistatik | Zwei 5 cm breite, flammhemmende Reflektions-Streifen am Hauptteil und an den Schultern | Klettband vorne | Der Hersteller gewährleistet die Reflektionseigenschaft gemäß EN-Norm für 25 Waschgänge bis 40 °C | Bei diesem Artikel handelt es sich um persönliche Schutzausrüstung (PSA). Gemäß EU-Verordnung 2016/425 über persönliche Schutzausrüstungen ist eine EU-Konformitätserklärung durch den Hersteller obligatorisch. Diese stellen wir Ihnen auf Anfrage gerne zur Verfügung. |

Preis	1	10
ab	29,30	24,42

Mehr Artikel sind online verfügbar.











YK120 | HVW120 Hi-Vis Top Cool Recycled Open Mesh Waistcoat

100% Polyester
M, L, XL, XXL, 3XL
110 g/m²
YOKO

BLACK	GREY	HI-VIS ORANGE	HI-VIS YELLOW
LIME	NAVY	PINK	PURPLE
RED	ROYAL BLUE	SKY BLUE	WHITE

100% recycelter Polyester | Entspricht der US-amerikanischen Norm ANSI / ISEA 107-2004 und der europäischen Norm EN ISO 20471:2013 Class 2und2 (Signal Yellow und Signal Orange) | Hauptstoff aus recycelten PET-Flaschen | Aus atmungsaktivem, leichtem, gestricktem Netzmaterial, um den Transport von Schweiß bei Arbeitsumgebungen mit hoher Temperatur zu ermöglichen | 5 cm breite Reflektions-Streifen um den Körper und auf jeder Schulter | Klettverschluss vorne | Der Hersteller gewährleistet die Reflektionseigenschaft gemäß EN-Norm für 25 Waschgänge bei 40 °C | Bei diesem Artikel handelt es sich um persönliche Schutzausrüstung (PSA). Gemäß EU-Verordnung 2016/425 über persönliche Schutzausrüstungen ist eine EU-Konformitätserklärung durch den Hersteller obligatorisch. Diese stellen wir Ihnen auf Anfrage gerne zur Verfügung.

Preis	1		10
ab	10,42	9,28	8,69











RT200XEV | R200XEV Enhanced Visibility Vest

100% Polyester
XS, S/M, L/XL, XXL/3XL
120 g/m²
Result SafeGuard

BLACK	BURGUNDY	LIME	NAVY
PARAMEDIC GREEN	PINK	PURPLE	RASPBERRY
RED	ROYAL	SKY	WHITE

EN17535: 2020 TYP B3 (Oberkörper für Nachteinsatz) | Lässiger Schnitt für bequemes Tragen über der Kleidung | Saumnähte mit grauer Polyester-Einfassung | 50 mm breite, aufgenähte Reflektions-Streifen | Hinweis: Für größtmögliche Wirksamkeit sollte dieses Kleidungsstück gut befestigt getragen und in sauberem Zustand gehalten werden | Klettverschluss | Auf einigen Kleidungsstücken kann sich etwas Abrieb von der Verpackung befinden. Dies verschwindet nach dem Waschen | Der Hersteller gewährleistet die Reflektionseigenschaft gemäß EN-Norm für 20 Waschgänge

Preis	1		10
ab	5,59	4,40	4,24











YK100 | HVW100 Hi-Vis 2 Bands & Braces Waistcoat

100% Polyester
S, M, L, XL, XXL, 3XL, 4XL
125 g/m²
YOKO

S, M, L, XL, XXL, 3XL, 4XL

HI-VIS ORANGE	HI-VIS YELLOW

S, M, L, XL, XXL, 3XL

BLACK	BLACK YOKE/HI-VIS YELLOW
LIME	LIME YOKE/HI-VIS YELLOW
MAROON	NAVY
NAVY YOKE/HI-VIS YELLOW	ORANGE YOKE/HI-VIS YELLOW
PARAMEDIC GREEN	PARAMEDIC GREEN/HI-VIS YELLOW
PINK	PURPLE
PURPLE YOKE/HI-VIS YELLOW	RASPBERRY
RASPBERRY YOKE/HI-VIS YELLOW	RED
RED YOKE/HI-VIS YELLOW	ROYAL BLUE
ROYAL YOKE/HI-VIS YELLOW	SAPPHIRE
SKY BLUE	WHITE

High-Vis Yellow, Orange und Yellow / Orange entsprechen Norm EN ISO20471:2013 Class 2 | Black, Lime, Navy, Purple, Paramedic Green, Red, Raspberry, Royal Blue Yoke auf Hi-Vis Yellow entsprechen Norm EN ISO20471:2013 Klasse 1 | Alle anderen Farben bieten erhöhte Sichtbarkeit in allen möglichen Umgebungen | 100% Polyester mit Klettverschluss | Zwei 5 cm breite Reflektions-Streifen umlaufend um den Körper und über jede Schulter | Der Hersteller gewährleistet die Reflektionseigenschaft gemäß EN-Norm für 25 Waschgänge | Bei diesem Artikel handelt es sich um persönliche Schutzausrüstung (PSA). Gemäß EU-Verordnung 2016/425 über persönliche Schutzausrüstungen ist eine EU-Konformitätserklärung durch den Hersteller obligatorisch. Diese stellen wir Ihnen auf Anfrage gerne zur Verfügung.

Preis	1		10
ab	6,78	6,02	5,64

*Preise lagen bei Drucklegung nicht vor.









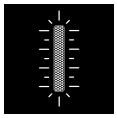

KX146 | KXCMMF **Mesh Multifunctional Vest Larisa**

100% Polyester

S, M, L, XL, XXL, 3XL, 4XL, 5XL

Korntex

BLACK | BLUE | FOREST GREEN | GREEN | RED | SIGNAL ORANGE | SIGNAL YELLOW | SKY BLUE | WHITE

Multifunktionale Mesh Warnweste mit Reißverschluss und Taschen | Auch bei hohen Temperaturen komfortabel durch Mesh-Gewebe und lockerer Passform | Zwei je 5 cm breite Reflexstreifen um den Körper und über den Schultern für eine gute Sichtbarkeit | Ausgestattet mit diversen Taschen sowie einem D-Ring | Zertifiziert nach EN ISO 20471

Preis	1	📦	10 📦
ab	16,45	14,30	13,76

Mehr Artikel sind online verfügbar.





EN 20471

RT21A | R021X Safety Hi-Vis Vest Using 3M™

100% Polyester
S/M, L/XL, XXL, 3XL
150 g/m² Result SafeGuard

FLUORESCENT ORANGE | FLUORESCENT YELLOW

Zertifiziert nach ISOEN20471:2013, Klasse 2 | Lässiger Schnitt für bequemes Tragen über der Kleidung | 50 mm breite, aufgenähte 3M-Reflektions-Streifen | Saumnähte mit grauer Polyester-Einfassung | Einfache, lange vertikale Reißverschluss-Befestigung | Der Hersteller gewährleistet die Reflektionseigenschaft gemäß EN-Norm für 20 Waschgänge | Bei diesem Artikel handelt es sich um persönliche Schutzausrüstung (PSA). Gemäß EU-Verordnung 2016/425 über persönliche Schutzausrüstungen ist eine EU-Konformitätserklärung durch den Hersteller obligatorisch. Diese stellen wir Ihnen auf Anfrage gerne zur Verfügung.

Preis	1	📦	10 📦
ab	17,14	15,47	14,83





EN 20471 EN 17353 60°

RT477 | R477X Heavy Duty Polycotton Security Vest

80% Polyester / 20% Baumwolle
S, M, L, XL, XXL, 3XL
190 g/m² Result SafeGuard

BLACK | FLUORESCENT ORANGE | FLUORESCENT YELLOW | NAVY

Gelb und Orange: EN ISO 20471:2013+A1:2016 Klasse 2/UK 2019 S1696 Anhang 35 Vorschrift 38 | Marineblau und Schwarz: EN17353:2020 Typ B3 (verbesserte Sichtbarkeit bei Verwendung am Abend) | Strategische Platzierung von Reflektions-Streifen zur Schulter- und Brustdekoration | Besonders große Tasche für Steuergeräte | Pattentaschen mit Klettverschluss | Saumnähte Ton in Ton | Doppeltasche und Ausweistasche | Reißverschluss | Großzügiger Schnitt | Aufhänger | D-Ring | Der Hersteller gewährleistet die Reflektionseigenschaft gemäß EN-Norm für 25 Waschgänge | Bei diesem Artikel handelt es sich um persönliche Schutzausrüstung (PSA). Gemäß EU-Verordnung 2016/425 über persönliche Schutzausrüstungen ist eine EU-Konformitätserklärung durch den Hersteller obligatorisch. Diese stellen wir Ihnen auf Anfrage gerne zur Verfügung.

Preis	1	📦	10 📦
ab	23,56	21,30	20,47





EN 20471

RT479 | R479X Executive Cool Mesh Safety Vest

100% Polyester
S, M, L, XL, XXL, 3XL
145 g/m² Result SafeGuard

FLUORESCENT ORANGE | FLUORESCENT YELLOW

100% Polyester-Mesh | Atmungsaktiv | Gelb: EN ISO 20471:2013+A1:2016 Klasse 2, Orange: EN ISO 20471:2013+A1:2016 Klasse 2 und RIS-3279-TOM | 50 mm aufgenähte Reflektions-Streifen am Körper | Offenes Mesh sorgt für Belüftung | Saumnähte Ton in Ton | Pattentaschen mit Klettverschluss | Ausweistasche | Reißverschluss | Funkgerätschlaufe | Großzügiger Schnitt | Der Hersteller gewährleistet die Reflektionseigenschaft gemäß EN-Norm für 25 Waschgänge bei 40 °C | Bei diesem Artikel handelt es sich um persönliche Schutzausrüstung (PSA). Gemäß EU-Verordnung 2016/425 über persönliche Schutzausrüstungen ist eine EU-Konformitätserklärung durch den Hersteller obligatorisch. Diese stellen wir Ihnen auf Anfrage gerne zur Verfügung.

Preis	1	📦	10 📦
ab	15,59	14,16	13,57





EN 20471

RG2550 | TRS255 Essential Hi-Vis Easy Print Vest

100% Polyester
S, M, L, XL, XXL, 3XL
120 g/m² Regatta High Visibility

ORANGE | YELLOW

Leichtes Strickmaterial aus 100% Polyester | Zertifiziert nach EN ISO 20471:2013 A1:2016, Klasse 2 | Farbton Orange entspricht auch RIS-3279 / TOM (Britischer Bahn-Industriestandard) | Klettverschluss | Ideal zur Dekoration | Aus recycelten Materialien

Preis	1	📦	10 📦
ab	4,88	4,69	4,40

*Preise lagen bei Drucklegung nicht vor.





RG254 | TRS254 **Pro Hi-Vis Supervisor Vest**

100% Polyester
S, M, L, XL, XXL, 3XL
120 g/m² Regatta High Visibility

ORANGE | YELLOW

Leichtes Strickmaterial aus 100% Polyester | Zertifiziert nach EN ISO 20471:2013 A1:2016, Klasse 2 | Farbton Orange entspricht auch RIS-3279 / TOM (Britischer Bahn-Industriestandard) | Klettverschluss | 2 untere Taschen | Eine Funkgerätschlaufe | Aus recycelten Materialien

Preis	1	📦	10 📦
ab	10,35	9,40	8,81





RG2510 | TRS251 **Pro Hi-Vis Executive Vest**

100% Polyester
S, M, L, XL, XXL, 3XL
120 g/m² Regatta High Visibility

ORANGE | ORANGE/NAVY | YELLOW
YELLOW/BLACK | YELLOW/NAVY | YELLOW/ORANGE
YELLOW/ROYAL BLUE

Leichtes Strickmaterial aus 100% Polyester | Zertifiziert nach EN ISO 20471:2013 A1:2016 Klasse 1: Gelb/Marineblau, Orange/Marineblau, Gelb/Schwarz und Gelb/Königsblau | Zertifiziert nach EN ISO 20471:2013 A1:2016 Klasse 2: Gelb, Orange, Gelb/Orange | Farbton Orange entspricht auch RIS-3279 / TOM (Britischer Bahn-Industriestandard) | Mittiger Reißverschluss an der Vorderseite | Sieben Taschen für zusätzlichen Stauraum. | Ausweistasche | Zwei Funkgerätschlaufen | D-Ring-Befestigung | Aus recycelten Materialien

Preis	1	📦	10 📦
ab	12,97	12,61	11,78





RY9323 | HV9323 **High visibility Multi-Pocket Vest Beta**

65% Polyester / 35% Baumwolle, Twill: 50% Polyester / 50% Baumwolle
S, M, L, XL, XXL, 3XL
White 200 g/m², Coloured 250 g/m² Hi Viz Gewebe Roly Workwear

NAVY BLUE 55/FLUOR ORANGE 223 | NAVY BLUE 55/FLUOR YELLOW 221

Warnweste mit mehreren Taschen | Zwei reflektierende Streifen auf der Brust | V-Ausschnitt und Reißverschluss aus Nylon | Brusttasche rechts mit Metallring | Zwei Brusttaschen mit Faltenbalg, Klappe und Klettverschluss | Zwei Seitentaschen mit Faltenbalg und Reißverschluss mit zwei überlappenden Taschen mit Klappe und Klettverschluss | Zwei reflektierende Bänder hinten an der Taille und am Rücken | Zwei Taschen hinten mit Klappe und Klettverschluss | Schräg geschnittenes Modell | Zertifiziert nach CE-Normen: EN ISO 13688:2013 und A1:2021 EN 17353:2020 Klasse B3 | Abnehmbares Etikett

Preis	1	📦	10 📦
ab	31,58	28,25	27,18





KX166 | KXAMF **Padded Multifunctional Work Vest Kiel CO² Neutral**

100% Polyester
S, M, L, XL, XXL, 3XL, 4XL, 5XL, 6XL, 7XL
120 g/m² Korntex

BLACK | RED | SIGNAL ORANGE | SIGNAL YELLOW

Multifunktionale Arbeitsweste mit extra großen Druckflächen | Signalgelb und Signalorange nach EN 17353:2020 Typ A, andere Farben ohne Warnschutz | Durchgehender Reißverschluss vorne | Zwei Taschen mit Klettverschluss-Klappen | Multifunktional: Ausweistasche, große Smartphone-Tasche, Stiftehalter | Der Hersteller gewährleistet die Reflektionseigenschaft gemäß EN-Norm für 25 Waschgänge bei 40°C | Mit EAN Barcode ausgestattet | Gebrauchsanweisung in den 24 Amtssprachen der EU für Signalgelb und Signalorange | Einzeln in Polybeutel verpackt

Preis	1	📦	10 📦
ab	22,42	20,02	17,87

Mehr Artikel sind online verfügbar.



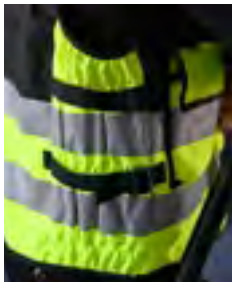









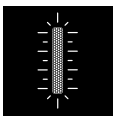

KX162 | KXELTAC **Tactical safety vest “Stammheim”**

100% Polyester

M/XL, XXL/4XL

Korntex

BLACK | BLACK/SIGNAL YELLOW | DARK NAVY | GREEN | SIGNAL ORANGE | SIGNAL YELLOW | VIOLETT | WHITE

Innovative Tactical Warnweste mit zwei 5 cm breiten Reflexstreifen sorgt rund um den Körper für hervorragende Sichtbarkeit | Elastischer Bund | Zahlreiche Taschen | Individuell bedruckbare Klett-Patches auf Brust und Rücken, einfach austauschbar | Tear Off Label | Gefertigt aus strapazierfähigem, reißfestem 600D Oxford Polyester-Gewebe | High Performance YKK-Markenreißverschluss mit bedruckbarer Druckknopfleiste | Praktische Doppelgrößen mit seitlichen Regulierverschlüssen und Schulter-Klett zur individuellen Anpassung | Zertifiziert nach EN ISO 20471 in Gelb und Orange, übrige Farben nach EN 17353 | Weste wird mit Brust- und Rücken-Patches lose im Polybeutel ausgeliefert und ist mit Barcode ausgestattet

Preis	1		10
ab	95,27	82,85	79,66

*Preise lagen bei Drucklegung nicht vor.





KX040 | KXTAC Tactical Vest Bonn

100% Polyester
M/XL, XXL/4XL
220 g/m²
Korntex

BLACK | DARK NAVY | GREEN
PURPLE | RED | ROYAL BLUE
SIGNAL ORANGE | SIGNAL YELLOW | SIGNAL YELLOW/BLACK
WHITE

Konzipiert für taktische Spezialeinheiten, Sondereinsatzkommandos, Katastrophenhilfe, Sicherheitsfirmen und Behörden | Besonders robust durch 100% 600D Oxford Polyester | Größenverstellbar durch Klettverschlüsse im Schulterbereich | Drei größenverstellbare Gurtbänder an jeder Seite | Große Funkgerättasche für gängige moderne Funkgeräte inkl. Antennenschleife | Drei Reflexstreifen auf dem Rücken und zwei auf den Schultern, ein Reflexstreifen auf dem Torso sowie mehrere Reflexelemente im Bauchbereich | Viele Taschen zum Verstauen von Einsatzutensilien | Aufgenähter stabiler Griff auf der Rückseite in Nackenhöhe um im Notfall den Träger aus Gefahrensituationen zu retten | Ausweistasche für Dienstausweise mit Sichtfenster | Flauschpatch auf der Herzseite zum Anbringen von Klettbeschriftungen (Haken) | Großer Flauschpatch auf der Schulterhöhe des Rückens mit passendem Gegenstück (im Lieferumfang enthalten) | Klettpatch auf dem Reißverschluss verlaufend als zusätzliche Veredelungsfläche | Ausgestattet mit EAN Barcode | Einzeln in Polybeutel verpackt | Gebrauchsanweisung in allen Amtssprachen der EU

Preis	1	📦	10 📦
ab	75,02	65,24	62,74







KX043 | PATCHRV Zipper Patch

100% Polyester
10 x 12,5 cm
220 g/m²
Korntex

BLACK | DARK NAVY | GREEN | ORANGE
PURPLE | RED | ROYAL BLUE | WHITE
YELLOW

Reißverschluss-Patch passend für die Tactical Vest KX040 | 10 x 12,5 cm

Preis	1	📦	10 📦
ab	3,38	2,93	2,83







KX042 | PATCHR Back Patch

100% Polyester
10 x 25,5 cm
220 g/m²
Korntex

BLACK | DARK NAVY | GREEN | ORANGE
PURPLE | RED | ROYAL BLUE | SILVER
WHITE | YELLOW

Rückenpatch passend für die Tactical Vest KX040 | 10 x 25,5 cm

Preis	1	📦	10 📦
ab	3,59	3,12	3,00





KX041 | PATCHB Chest Patch

100% Polyester
5 x 12,5 cm
220 g/m²
Korntex

BLACK | DARK NAVY | GREEN | ORANGE
PURPLE | RED | ROYAL BLUE | SILVER
WHITE | YELLOW

Brustpatch passend für die Tactical Vest KX040 | 5 x 12,5 cm

Preis	1	📦	10 📦
ab	2,83	2,48	2,38

Mehr Artikel sind online verfügbar.











KX145 | KXMTAC Mesh Tactical Vest Sparta

100% Polyester
M/XL, XXL/4XL

Korntex

BLACK	NAVY/RED	NAVY/SIGNAL YELLOW
RED	ROYAL BLUE	SIGNAL ORANGE
SIGNAL YELLOW	SIGNAL YELLOW/BLACK	WHITE

Mesh Tactical Weste mit markanten Reflexstreifen | Ideal für heiße Einsatzgebiete | Durchgehender Reißverschluss vorne, verstärkt durch eine Klappe | Flexibler Einsatz durch diverse Taschen | Verschiedene austauschbare Patches, die ebenfalls als Druckfläche dienen | Tear-Off-Label | Praktische Doppelgrößen mit Klettverschlüssen zur individuellen Anpassung

Preis	1	📦	10 📦
ab	82,01	71,30	68,57











KX808 | KXEXQ Multifunctional Hi-Vis Mesh-Vest Athens

100% Polyester
S, M, L, XL, XXL, 3XL, 4XL, 5XL, 6XL, 7XL

Korntex

S, M, L, XL, XXL, 3XL, 4XL, 5XL, 6XL, 7XL

SIGNAL ORANGE	SIGNAL YELLOW

S, M, L, XL, XXL, 3XL, 4XL, 5XL

BLUE	GREEN	LIME GREEN	NAVY
RED	SKY BLUE		

120g/m² Gestricktes Polyester und 130g/m² Mesh Polyester | Atmungsaktiver Stoff oberhalb der Reflektionsstreifen, hochsichtbarer Stoff unterhalb der Reflektionsstreifen | Ein 5 cm breiter Reflektionsstreifen um den Körper und zwei 5 cm breite über der Schulter | Reißverschluss an der Vorderseite | Zwei praktische Taschen mit Klettverschluss-Klappen | Ausweistasche im Scheckkartenformat mit Sichtfenster | Smartphone- oder Funkgeräte-Tasche sowie Antennenschlaufe | Integrierter Stiftehalter und Schlüsselring | Zertifiziert nach ISO20471:2013 + A1: 2016 Klasse 1 für Signal Yellow und Signal Orange | Alle anderen Farben zertifiziert nach EN 17353:2020 Typ B3 | Ausgestattet mit EAN Barcode | Einzeln in Polybeutel verpackt | Gebrauchsanweisung in allen Amtssprachen der EU | Der Hersteller gewährleistet die Reflektionseigenschaft gemäß EN-Norm für 25 Waschgänge bis 40 °C | Dies ist ein Artikel zur Persönlichen Schutzausrüstung (PSA). Gemäß EU-Verordnung 2016/425 über persönliche Schutzausrüstung ist eine EU-Konformitätserklärung seitens des Herstellers Pflicht. Die Konformitätserklärung ist auf www.korntex.com verfügbar.

Preis	1	📦	10 📦
ab	16,37	14,23	13,69









KX810 | KXCMF CO² Neutral Multifunctional Executive Safety Vest Hamburg

100% Polyester
S, M, L, XL, XXL, 3XL, 4XL, 5XL

Korntex

ASH	BLACK
BLUE	GREEN
GREY	LIME GREEN
NAVY/ORANGE	NEON GREEN
NEON PINK	PARAMEDIC GREEN/YELLOW
RED	RED/YELLOW
ROYAL BLUE	SIGNAL ORANGE
SIGNAL ORANGE/NAVY	SIGNAL YELLOW
SIGNAL YELLOW/BLACK	SIGNAL YELLOW/NAVY
SIGNAL YELLOW/SIGNAL ORANGE	SKY BLUE
WHITE	YELLOW/BLUE

Comfort Fit: Lässig geschnitten und dadurch leicht über der Kleidung oder Jacke zu tragen | Komplett metallfrei und daher auch für den Einsatz an Flughäfen geeignet | Große Druckfläche auf der Rückseite | Ein 5 cm breiter Reflektionsstreifen um den Körper und zwei 5 cm breite über den Schultern | Reißverschluss an der Vorderseite | Zwei praktische Taschen mit Klettverschluss-Klappen | Ausweistasche im Scheckkartenformat mit Sichtfenster | Smartphone- oder Funkgeräte-Tasche | Integrierter Stiftehalter und Schlüsselring | Signal Yellow und Signal Orange entsprechen der EN ISO 20471:2013 + A1:2016, S-XL: Klasse 1, ab Größe XXL: Klasse 2 | Signal Orange entspricht zudem der GO/RT 3279 | Neon Green, Neon Pink: entsprechen der EN 17353:2020 Typ AB3 | Alle anderen Farben entsprechen der EN 17353:2020 Type B3 | Auditierter CO² Ausstoß pro Warnweste durch unabhängiges Prüfinstitut „Fokus Zukunft“ | Für jede verkaufte „Hamburg“ Warnweste werden 20kg CO² durch den Hersteller durch Investition in Klimaprojekte kompensiert | Ausgestattet mit EAN Barcode | Einzeln in Polybeutel verpackt | Gebrauchsanweisung in allen Amtssprachen der EU | Der Hersteller gewährleistet die Reflektionseigenschaft gemäß EN-Norm für 25 Waschgänge bis 40 °C. | Dies ist ein Artikel zur Persönlichen Schutzausrüstung (PSA). Gemäß EU-Verordnung 2016/425 über persönliche Schutzausrüstung ist eine EU-Konformitätserklärung seitens des Herstellers Pflicht. Die Konformitätserklärung ist auf www.korntex.com verfügbar.

Preis	1	📦	10 📦
ab	13,09	11,38	10,95

*Preise lagen bei Drucklegung nicht vor.





EN 20471

KX030 | KXPMF Premium Multifunctional Executive Safety Vest Munich

100% Polyester

XS, S/M, L/XL, XXL/3XL, 4XL/5XL

Korntex

SIGNAL ORANGE | SIGNAL YELLOW | SIGNAL YELLOW/SIGNAL ORANGE

Zwei 5 cm breite 3M® Reflexstreifen um den Körper und über der Schulter | Durchgehender High-Quality YKK-Reißverschluss vorne | Zwei Taschen mit Klettverschluss-Klappen | Multifunktional: Ausweistasche, Smartphone-Tasche, Stiftehalter, Funkgerät Schleife | EN ISO 20471:2013/A1:2016 | Ausgestattet mit EAN Barcode | Einzeln in Polybeutel verpackt | Gebrauchsanweisung in allen Amtssprachen der EU | Der Hersteller gewährleistet die Reflektionseigenschaft gemäß EN-Norm für 25 Waschgänge bis 40 °C. | Dies ist ein Artikel zur Persönlichen Schutzausrüstung (PSA). Gemäß EU-Verordnung 2016/425 über persönliche Schutzausrüstung ist eine EU-Konformitäts-erklärung seitens des Herstellers Pflicht. Die Konformitätserklärung ist auf www.korntex.com verfügbar.

Preis	1	📦	10 📦
ab	22,37	19,47	18,71





EN 20471
EN 17353

KX165 | KXCMFP Padded Comfort Executive Safety Vest Wismar CO² Neutral

100% Polyester

S, M, L, XL, XXL, 3XL, 4XL, 5XL, 6XL, 7XL

120 g/m²

Korntex

BLACK | RED | SIGNAL ORANGE | SIGNAL YELLOW

Gefütterte multifunktionale Warnweste mit extra großen Druckflächen | Signalgelb und Signal-orange nach EN ISO 20471:2013/A1:2016, andere Farben nach EN 17353:2020 Typ B3 | Ein 5 cm breiter Reflexstreifen um den Körper | Zwei 5 cm breite Reflexstreifen über der Schulter | Durch-gehender Reißverschluss vorne | Zwei Taschen mit Klettverschluss-Klappen | Multifunktional: Ausweistasche, große Smartphone-Tasche, Stiftehalter | Der Hersteller gewährleistet die Reflek-tionseigenschaft gemäß EN-Norm für 25 Waschgänge bei 40°C | Mit EAN Barcode ausgestattet | Gebrauchsanweisung in den 24 Amtssprachen der EU | Einzeln in Polybeutel verpackt

Preis	1	📦	10 📦
ab	26,70	23,23	22,32

Sublimation | >3XL | EN 20471 EN 17353 | NEW COLOUR

KX802 | KXMF Executive Multifunctional Safety Vest Berlin

100% Polyester

S, M, L, XL, XXL, 3XL, 4XL, 5XL, 6XL, 7XL

120 g/m²

Korntex

S, M, L, XL, XXL, 3XL, 4XL, 5XL, 6XL, 7XL

BLUE | GREEN
RED | SIGNAL ORANGE
SIGNAL YELLOW | SIGNAL YELLOW/SIGNAL ORANGE

S, M, L, XL, XXL, 3XL, 4XL, 5XL

BLACK | LIME GREEN
MAGENTA | NAVY
NAVY/ORANGE | NEON GREEN
NEON PINK | PARAMEDIC GREEN
PARAMEDIC GREEN/SIGNAL YELLOW | RED/YELLOW
ROYAL BLUE | SIGNAL YELLOW/BLACK
SIGNAL YELLOW/BLUE | SIGNAL YELLOW/NAVY
SKY BLUE | VIOLETT
WHITE

Eng und kurz geschnitten | Komplett metallfrei und daher auch für den Einsatz an Flughäfen geeig-net | Große Druckfläche auf der Rückseite | Ein 5 cm breiter Reflektionsstreifen um den Körper und zwei 5 cm breite über den Schultern | Reißverschluss an der Vorderseite | Zwei Taschen mit Klettverschluss-Klappen | Ausweistasche im Scheckkartenformat mit Sichtfenster | Smartphone- oder Funkgeräte-Tasche | Integrierter Stiftehalter und Schlüsselring | Signal Yellow und Signal Orange entsprechen der EN ISO 20471:2013 + A1:2016, S-XL: Klasse 1, ab Größe XXL: Klasse 2 | Signal Orange entspricht zudem der GO/RT 3279 | Neon Green, Neon Pink: entsprechen der EN 17353:2020 Typ AB3 | Alle anderen Farben entsprechen der EN 17353:2020 Type B3 | Beim Tragen über einer Jacke bitte ein bis zwei Größen größer bestellen | Ausgestattet mit EAN Barcode | Ein-zeln in Polybeutel verpackt | Gebrauchsanweisung in allen Amtssprachen der EU | Der Hersteller gewährleistet die Reflektionseigenschaft gemäß EN-Norm für 25 Waschgänge bis 40 °C | Dies ist ein Artikel zur Persönlichen Schutzausrüstung (PSA). Gemäß EU-Verordnung 2016/425 über persönliche Schutzausrüstung ist eine EU-Konformitätserklärung seitens des Herstellers Pflicht. Die Konformitätserklärung ist auf www.korntex.com verfügbar.

Preis	1	📦	10 📦
ab	13,09	11,38	10,95



Mehr Artikel sind online verfügbar.





YK820 | HVW820 Hi-Vis Top Cool Recycled Open Mesh Executive Waistcoat

100% Polyester
S, M, L, XL, XXL, 3XL
110 g/m²
YOKO

HI-VIS ORANGE | HI-VIS ORANGE/GREY | HI-VIS ORANGE/HI-VIS YELLOW
HI-VIS YELLOW | HI-VIS YELLOW/NAVY | HI-VIS YELLOW/ROYAL BLUE
RED/HI-VIS YELLOW

Entspricht der US-amerikanischen Norm ANSI / ISEA 107-2004 und der europäischen Norm EN ISO 20471:2013 Class 1und2 | Hauptstoff aus recycelten PET-Flaschen | Aus atmungsaktiver leichter Maschenware für ein leichtes Ausschwitzen in einer warmen Arbeitsumgebung | 5 cm breite Reflektions-Streifen um den Körper und auf jeder Schulter | Durchgehender Reißverschluss vorne | Viele äußerst nützliche Taschen und eine Schlaufe für ein Funkgerät bieten ausgezeichneten Komfort | Handy- / Funkgerätetasche auf der linken Brust | Zwei Taschen mit Klappen, zugänglich von oben und von der Seite | Stifttaschen und Schlüsselhalter | Ausweistasche auf der rechten Brustseite | Der Hersteller gewährleistet die Reflektionseigenschaft gemäß EN-Norm für 25 Waschgänge | Bei diesem Artikel handelt es sich um persönliche Schutzausrüstung (PSA). Gemäß EU-Verordnung 2016/425 über persönliche Schutzausrüstungen ist eine EU-Konformitätserklärung durch den Hersteller obligatorisch. Diese stellen wir Ihnen auf Anfrage gerne zur Verfügung.

Preis	1	📦	10 📦
ab	16,66	14,83	13,88







YK180 | HVW180 Ladies´ Hi-Vis Executive Waistcoat

100% Polyester
XS, S, M, L, XL, XXL
120 g/m²
YOKO

HI-VIS ORANGE | HI-VIS YELLOW

Atmungsaktives durchlässiges Mesh-Rückenteil und Teilgummibund für mehr Komfort | Reflektierende Paspelierung auf beiden Seiten mit verdecktem Taschenzugang | Zwei Innentaschen | Farblich abgestimmter Front-Reißverschluss | Entspricht EN ISO 20471:2013 Class 2 und ANSI / ISEA 107-2015 | Der Hersteller gewährleistet die Reflektionseigenschaft gemäß EN-Norm für 25 Waschgänge bis 40 °C | Bei diesem Artikel handelt es sich um persönliche Schutzausrüstung (PSA). Gemäß EU-Verordnung 2016/425 über persönliche Schutzausrüstungen ist eine EU-Konformitätserklärung durch den Hersteller obligatorisch. Diese stellen wir Ihnen auf Anfrage gerne zur Verfügung.

Preis	1	📦	10 📦
ab	13,54	12,07	11,28





YK801 | HVW801 Multi-Functional Executive Waistcoat

100% Polyester
S, M, L, XL, XXL, 3XL
125 g/m²
YOKO

BLACK | HI-VIS ORANGE
HI-VIS ORANGE/BLACK | HI-VIS ORANGE/GREY
HI-VIS ORANGE/HI-VIS YELLOW | HI-VIS ORANGE/NAVY
HI-VIS ORANGE/ROYAL BLUE | HI-VIS YELLOW
HI-VIS YELLOW/BLACK | HI-VIS YELLOW/GREY
HI-VIS YELLOW/NAVY | HI-VIS YELLOW/PURPLE
HI-VIS YELLOW/ROYAL BLUE | LIME
NAVY | PARAMEDIC GREEN
PARAMEDIC GREEN/HI-VIS YELLOW | PINK
PURPLE | RED
RED/BLACK | RED/HI-VIS YELLOW
ROYAL BLUE | SAPPHIRE
SKY BLUE | WHITE

High-Vis Yellow, Orange und Yellow / Orange entsprechen Norm EN ISO20471:2013 Class 2 | Paramedic Green / Yellow, Royal Blue / Yellow, Red / Yellow, Yellow / Black, Orange / Black, Yellow / Navy, Orange / Navy, Yellow / Grey, Orange / Grey und Yellow / Purple entsprechen Norm EN ISO20471:2013 Class 1 | Alle anderen Farben bieten erhöhte Sichtbarkeit in allen möglichen Umgebungen | 5 cm breiter Reflektions-Streifen um den Körper und über beide Schultern | Handy- / Funkgerätetasche auf der linken Brust | Durchgehender Reißverschluss vorne | Zwei Taschen mit Klappen, zugänglich von oben und von der Seite | Stifttaschen und Schlüsselhalter | Ausweistasche auf der rechten Brustseite | Große Veredelungsfläche hinten | Der Hersteller gewährleistet die Reflektionseigenschaft gemäß EN-Norm für 25 Waschgänge | Bei diesem Artikel handelt es sich um persönliche Schutzausrüstung (PSA). Gemäß EU-Verordnung 2016/425 über persönliche Schutzausrüstungen ist eine EU-Konformitätserklärung durch den Hersteller obligatorisch. Diese stellen wir Ihnen auf Anfrage gerne zur Verfügung.

Preis	1	📦	10 📦
ab	13,38	11,90	11,14

*Preise lagen bei Drucklegung nicht vor.







KX154 | IDPOCKET — Attachable ID Pocket Kriens

10 x 7,5 cm, 22 x 12 cm, 32 x 12 cm

Korntex

BLACK | SIGNAL ORANGE | SIGNAL YELLOW

Mit Saum umrandet | Brust = 10 x 7,5 cm, Rücken = 32 x 12 cm, Rücken bei Westen mit vier Reflektionsstreifen = 22 x 12 cm | Kompatibel mit Korntex® Westen | Zum Aufnähen

Preis	1	10
ab	1,24	1,07	1,02







RG257 | TRS257 — Pro Hi-Vis Full Zip Gilet

100% Polyester

S, M, L, XL, XXL, 3XL

120 g/m²

Regatta Professional

ORANGE | ORANGE/NAVY | YELLOW | YELLOW/NAVY | YELLOW/ORANGE

Leichtes Strickmaterial aus 100% Polyester | Zertifiziert nach EN ISO 20471:2013 A1:2016 Klasse 1: Gelb/Marineblau und Orange/Marineblau | Zertifiziert nach EN ISO 20471:2013 A1:2016 Klasse 2: Gelb, Orange, Gelb/Orange | Farbton Orange entspricht auch RIS-3279 / TOM (Britischer Bahn-Industriestandard) | Mittiger Reißverschluss an der Vorderseite | Multifunktionale elastische Schlaufe (ideal für Ausweishalter, Schlüssel usw.) | Zwei große tief sitzende Taschen | Aus recycelten Materialien | Design mit hohem Kragen für einen eleganten Business-Look

Preis	1	10
ab	15,59	14,16	13,21





KX803 | KXTABW — Hi-Vis Reversible Safety Bodywarmer Ural 2-in-1

100% Polyester

S, M, L, XL, XXL, 3XL, 4XL, 5XL

Korntex

SIGNAL ORANGE | SIGNAL YELLOW

Warnschutz-Wende-Bodywarmer | 2-in-1 Funktion - Variante A: Hi-Viz Weste aus schmutzabweisendem Oxford Polyester mit zwei Taschen, Smartphonetasche und drei Stifthaltern; Variante B: Modische schwarze Polyester-Steppjacke mit zwei Taschen an der Vorderseite | Zwei quer verlaufende Reflektionsstreifen und zwei über der Schulter | Zertifiziert nach EN ISO 20471:2013 + A1:2016, Klasse 2 | Orange entspricht auch GO/RT 3279 | Ausgestattet mit EAN Barcode | Einzeln in Polybeutel verpackt | Gebrauchsanweisung in allen Amtssprachen der EU | Der Hersteller gewährleistet die Reflektionseigenschaft gemäß EN-Norm für 25 Waschgänge bis 40 °C | Dies ist ein Artikel zur Persönlichen Schutzausrüstung (PSA). Gemäß EU-Verordnung 2016/425 über persönliche Schutzausrüstung ist eine EU-Konformitätserklärung seitens des Herstellers Pflicht. Die Konformitätserklärung ist auf www.korntex.com verfügbar.

Preis	1	10
ab	55,83	48,55	46,67







RT332 | R332X — Reversible Soft Padded Safety Gilet

Außen + Füllung: 100% Polyester, Futter: 100% Nylon (Navy)

S, M, L, XL, XXL, 3XL, 4XL

220 g/m²

Result SafeGuard

FLUORESCENT ORANGE/NAVY | FLUORESCENT YELLOW/NAVY

Außen: 100% Polyester-Stretch-Twill /TPU Folie | Füllung: weicher Polyester | ISO EN20471:2013 Klasse 2, Orange entspricht auch RIS-3279-TOM | Aufgedruckte Sicherheitsstreifen am Körper | Kontrasteinsätze und Innenfutter (wendbar) in Navy | Eingefasster, weicher Ärmelausschnitt und Saum | Reißverschluss-Taschen | Stehkragen | Aufhänger | Zum Veredeln geeignet - Ohne Markenlabel | Der Hersteller gewährleistet die Reflektionseigenschaft gemäß EN-Norm für zehn Waschgänge | Bei diesem Artikel handelt es sich um persönliche Schutzausrüstung (PSA). Gemäß EU-Verordnung 2016/425 über persönliche Schutzausrüstungen ist eine EU-Konformitätserklärung durch den Hersteller obligatorisch. Diese stellen wir Ihnen auf Anfrage gerne zur Verfügung. | Veredelungszugang: verdeckt mittig auf der Rückseite mit Reißverschluss und in beiden Brustbereichen auf der Navy-farbenen Rückseite

Preis	1	10
ab	76,04	71,28	68,43

Mehr Artikel sind online verfügbar.



YOKO HI-VIS

EN 20471

YK006 | HV006 **Hi-Vis Softshell Gilet**

100% Polyester
S, M, L, XL, XXL, 3XL
345 g/m²
YOKO

HI-VIS ORANGE | HI-VIS ORANGE/NAVY | HI-VIS YELLOW | HI-VIS YELLOW/NAVY

Hi-Vis Yellow und High-Vis Yellow / Navy, Orange und Orange / Navy entsprechen EN ISO 20471:2013 Klasse 2 | Orange und Orange/Navy entsprechen GO/RT 3279 und sind für die Schienenfahrzeugindustrie zugelassen | 5 cm breite Reflektions-Streifen um den Körper und einer über jeder Schulter | 100% wasserdichte Reißverschlüsse und Reißverschluss-Anhänger mit Markenlogo vorne und an der Brusttasche | Zwei Handwärmer-Taschen mit Reißverschluss | Geformter Lendenwirbelbereich für Style | Kontrastfarbe Navy ist für die Aufbringung eines Firmenlogos geeignet und Abnutzung ist weniger sichtbar | Außenschicht: 345 g/m², bis 8.000 mm wasserdichtes, versiegeltes Gewebe aus 100% Polyester, Mittelschicht: Wasserdichtes TPU, Innenschicht: Microfleece | Der Hersteller gewährleistet die Reflektionseigenschaft gemäß EN-Norm für 25 Waschgänge bei 40 °C | Bei diesem Artikel handelt es sich um persönliche Schutzausrüstung (PSA). Gemäß EU-Verordnung 2016/425 über persönliche Schutzausrüstungen ist eine EU-Konformitätserklärung durch den Hersteller obligatorisch. Diese stellen wir Ihnen auf Anfrage gerne zur Verfügung.

Preis	1	📦	10 📦
ab	68,66	61,12	57,22





YOKO HI-VIS

EN 20471

REVERSIBLE

YK008F | HV008F **Reversible Fleece Bodywarmer**

100% Polyester
S, M, L, XL, XXL, 3XL
280 g/m²
YOKO

HI-VIS ORANGE | HI-VIS YELLOW

Entspricht Norm EN ISO20471:2013 Class 2 | Leichtgewichtiger, doppelseitiger Fleece-Bodywarmer, für hohe Sichtbarkeit und Wärme | Wasserdichtes Oxford PU-beschichtetes Polyester-Material mit rückseitigem Antipilling-Fleece in Navy | Durchgehender Reißverschluss bis zum Kinn | Zwei Handwärmer-Taschen auf jeder Seite | Der Hersteller gewährleistet die Reflektionseigenschaft gemäß EN-Norm für 25 Waschgänge | Klettverschluss unten als Veredelungszugang | Bei diesem Artikel handelt es sich um persönliche Schutzausrüstung (PSA). Gemäß EU-Verordnung 2016/425 über persönliche Schutzausrüstungen ist eine EU-Konformitätserklärung durch den Hersteller obligatorisch. Diese stellen wir Ihnen auf Anfrage gerne zur Verfügung.

Preis	1	📦	10 📦
ab	47,60	42,39	39,67



YOKO HI-VIS





EN 20471

YK007 | HV007 **Hi-Vis Kensington Hooded Gilet**

100% Polyester
S, M, L, XL, XXL, 3XL
340 g/m²
YOKO

HI-VIS ORANGE | HI-VIS YELLOW | NAVY

Eine elegante Hi-Vis-Weste für Sicherheit, Komfort, Qualität und Style | Aus weichem, schön gestepptem und wasserdichtem Material | Hi-Vis Yellow und Orange entsprechen EN ISO 20471:2013 Class 2; Orange entspricht auch GO/RT3279 für die Eisenbahnindustrie | Zwei 5 cm breite, V-förmige, reflektierende Bänder am Hauptteil | Fleece-gefütterte Kapuze mit elastischen Details, Brusttasche und zwei eingesetzte Einschubtaschen mit Reißverschluss | Eine große aufgesetzte Tasche am innen fixierten Fleecefutter | Zusätzliche, reflektierende Paspelierung um die elastischen Armlöcher und am unteren Hauptteil für bessere Sichtbarkeit und einen coolen Look im Dunkeln | Tolle Farbauswahl für Arbeit und Freizeit | Versteckter Reißverschluss an der unteren Innenseite zur Dekoration | Farbe Navy nur für verbesserte Sichtbarkeit | Der Hersteller gewährleistet die Reflektionseigenschaft gemäß EN-Norm für 25 Waschgänge bei 40 °C | Bei diesem Artikel handelt es sich um persönliche Schutzausrüstung (PSA). Gemäß EU-Verordnung 2016/425 über persönliche Schutzausrüstungen ist eine EU-Konformitätserklärung durch den Hersteller obligatorisch. Diese stellen wir Ihnen auf Anfrage gerne zur Verfügung.

Preis	1	📦	10 📦
ab	76,16	67,81	63,47



REGATTA PROFESSIONAL HIGH VISIBILITY





EN 20471
EN 17353

RG20100 | TRB201 **Hi-Vis Pro Contract Ablaze Softshell Bodywarmer**

100% Polyester
S, M, L, XL, XXL, 3XL, 4XL
Regatta High Visibility

ORANGE | YELLOW

2-lagiges Softshell-Material | Klasse 2 | Wasserabweisende Beschichtung | Hi-Vis-Band an den Schultern

Preis	1	📦	10 📦
ab	44,39	40,34	37,60

*Preise lagen bei Drucklegung nicht vor.









RG20200 | TRB202 **Hi-Vis 2-Tone Thermal Baffle Bodywarmer**

93% Polyester / 7% Elasthan

S, M, L, XL, XXL, 3XL, 4XL

Regatta High Visibility

ORANGE | YELLOW

Thermische Windschutzjacke in 2 Farben mit hoher Sichtbarkeit | Klasse 1 | Windschutzdesign für Verzierungen | 2 Taschen unten / 1 Brusttasche mit Reißverschluss | Wasserabweisende Beschichtung | 2-farbig in Grau | Aus recycelten Materialien hergestellt | ID-Richtungs-Hi-Vis-Band

Preis	1		10
ab	65,33	59,38	55,43

RT451 | R451X **Printable Safety Softshell Gilet**

100% Polyester

S, M, L, XL, XXL, 3XL, 4XL

280 g/m²

Result SafeGuard

FLUORESCENT ORANGE/BLACK | FLUORESCENT YELLOW/BLACK

3-lagiges, mechanisches Garn bestehend aus: | Außenschicht: 100% Polyester | Mittelschicht: wasserdichte (8000 mm) atmungsaktive (600g) und winddichte TPU Membran | Innen: Microfleece, 100 % Polyester | EN ISO 20471:2013+A1:2016, Fluorescent Orange: RIS-3279-TOM | Aufgedruckte Reflektions-Streifen an Schultern, Körper und Ärmeln | Schwarzer Farbkontrast | Reißverschluss-Taschen | Stehkragen | Anhänger | Sehr weich, leicht und warm | Dunkler, schmutzunempfindlicher Einsatz unten | Ohne Logo, etikettfrei | Der Hersteller gewährleistet die Reflektionseigenschaft gemäß EN-Norm für fünf Waschgänge! | Bei diesem Artikel handelt es sich um persönliche Schutzausrüstung (PSA). Gemäß EU-Verordnung 2016/425 über persönliche Schutzausrüstungen ist eine EU-Konformitätserklärung durch den Hersteller obligatorisch. Diese stellen wir Ihnen auf Anfrage gerne zur Verfügung.

Preis	1		10
ab	41,17	37,96	35,46







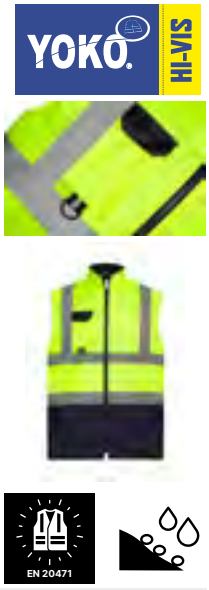

RY9313 | HV9313 **Vest Persei**

100% Polyester

S, M, L, XL, XXL, 3XL, 4XL

450 g/m²

Roly Workwear

NAVY BLUE 55/FLUOR YELLOW 221

Außenmaterial: 100% Polyester, Taft; Polsterung: 100% Polyester; Fluorgewebe: 100% Single-Jersey-Polyester, 450 g/m² | Warnwendeweste mit mehreren Taschen und hohem Kragen | Frontreißverschluss mit zweiseitigem Puller | Rechte Außentasche für das Handy | Zwei plissierte Fronttaschen mit Seitenschlitzen | Zwei Stifttaschen | Reißverschlusstasche | Windstopper in den Bündchen | Mit verlängertem Rückenteil | Elastische Weitenregulierung | Zwei horizontale Warnstreifen | EU-zertifiziert nach EN ISO 13688:2013 und EN ISO 20471:2013/A1:2016 Klasse I | Dies ist ein Artikel zur Persönlichen Schutzausrüstung (PSA). Gemäß EU-Verordnung 2016/425 über persönliche Schutzausrüstung ist eine EU-Konformitätserklärung seitens des Herstellers Pflicht. Diese stellen wir Ihnen auf Anfrage gerne zur Verfügung.

Preis	1		10
ab	40,17	35,96	34,58

YK005 | HV005 **Hi-Vis Two-Tone Bodywarmer**

100% Polyester

S, M, L, XL, XXL, 3XL

190 g/m²

YOKO

HI-VIS YELLOW/NAVY | ORANGE/NAVY

Entspricht ENISO20471:2013 Klasse 2; Orange/Navy entspricht außerdem RIS-3279-TOM | Aus drei Schichten: Außenschicht: wasserdichter PU-beschichteter Oxford Polyester, Mittelschicht: Vliesgewebe und Innenschicht: Fleece-Futter für ein Maximum an Spritzwasserschutz, Tragekomfort und Wärme | Der marineblaue Saum sorgt für einen schönen Kontrast und hält sauber | Brusttasche für Handy mit D-Ring darunter | Zwei untere Taschen | Zugang zur Logodekoration | Der Hersteller garantiert die Reflexeigenschaften nach EN-Norm für 25 Waschgänge bei 40 °C. | Bei diesem Artikel handelt es sich um persönliche Schutzausrüstung (PSA). Gemäß EU-Verordnung 2016/425 über persönliche Schutzausrüstungen ist eine EU-Konformitätserklärung durch den Hersteller obligatorisch. Diese stellen wir Ihnen auf Anfrage gerne zur Verfügung.

Preis	1		10
ab	45,96	40,91	38,29

Mehr Artikel sind online verfügbar.





RG270 | TRS270 Pro Contract Hi-Vis T-Shirt

100% Polyester
S, M, L, XL, XXL, 3XL, 4XL
150 g/m²
Regatta High Visibility

ORANGE | YELLOW

100% feuchtigkeitsregulierendes, weiches Mikro-Mesh aus Polyester, 150 g/m² | Zertifiziert nach EN ISO 20471:2013 A1:2016, Klasse 2 | Farbton Orange entspricht auch RIS-3279 / TOM (Britischer Bahn-Industriestandard) | Das Material bietet einen UV-Schutzfaktor 40 | Lücke im Reflektions-Streifen an den Seitennähten für mehr Tragekomfort und Dehnbarkeit | Mit Seitenschlitz | Anteilig hergestellt aus recycelten Materialien | Ripp-Kragen

Preis	1	10
ab	18,21	16,54	15,47





KX071 | KXSHIRT Hi-Vis Basic T-Shirt Cordoba

100% Polyester
S, M, L, XL, XXL, 3XL, 4XL, 5XL
160 g/m²
Korntex

BLACK | NAVY | SIGNAL ORANGE | SIGNAL YELLOW

Atmungsaktives, weiches Polyestermaterial | Zwei 5 cm breite Reflektionsstreifen um den Körper und über beide Schultern | Signal Orange und Signal Yellow sind zertifiziert nach EN ISO 20471:2013 + A1:2016 | Orange entspricht auch GO/RT 3279 | Black und Navy sind zertifiziert nach EN 17353 B3 | Ausgestattet mit EAN Barcode | Einzeln in Polybeutel verpackt | Gebrauchsanweisung in allen Amtssprachen der EU | Der Hersteller gewährleistet die Reflektionseigenschaft gemäß EN-Norm für 25 Waschgänge bis 40 °C | Dies ist ein Artikel zur Persönlichen Schutzausrüstung (PSA). Gemäß EU-Verordnung 2016/425 über persönliche Schutzausrüstung ist eine EU-Konformitätserklärung seitens des Herstellers Pflicht. Die Konformitätserklärung ist auf www.korntex.com verfügbar.

Preis	1	10
ab	19,47	16,92	16,28





KX072 | KXBRS Hi-Vis Broken Reflective Premium T-Shirt Alhambra

100% Polyester
S, M, L, XL, XXL, 3XL, 4XL, 5XL
160 g/m²
Korntex

SIGNAL ORANGE | SIGNAL YELLOW

Segmentierte Reflexionsstreifen | Zwei 5 cm breite Broke-Reflektionsstreifen um den Körper und über beide Schultern | Atmungsaktives, weiches Polyestermaterial | Zertifiziert nach EN ISO 20471:2013 + A1:2016 | Orange entspricht auch GO/RT 3279 | Ausgestattet mit EAN Barcode | Einzeln in Polybeutel verpacktl | Der Hersteller gewährleistet die Reflektionseigenschaft gemäß EN-Norm für 25 Waschgänge bis 40 °C | Dies ist ein Artikel zur Persönlichen Schutzausrüstung (PSA). Gemäß EU-Verordnung 2016/425 über persönliche Schutzausrüstung ist eine EU-Konformitätserklärung seitens des Herstellers Pflicht. Die Konformitätserklärung ist auf www.korntex.com verfügbar. | |

Preis	1	10
ab	44,05	38,29	36,82





KX074 | KXPCSHIRT Heavy Duty Polycotton Hi-Vis T-Shirt Barcelona

45% Baumwolle / 55% Polyester
S, M, L, XL, XXL, 3XL, 4XL, 5XL, 6XL, 7XL
180 g/m²
Korntex

BLACK | NAVY | SIGNAL ORANGE | SIGNAL YELLOW

Robustes Baumwollmischgewebe | Hochwertiger Piqué-Stoff | Atmungsaktives, weiches Polyestermaterial an der Außenseite und Baumwolle an der Innenseite | Zwei 5 cm breite Reflektionsstreifen um den Körper und zwei 5 cm breite über der Schulter | UPF 50+ Sonnenschutz nach EN 13758-1:2001 | Zertifiziert nach EN ISO 20471:2013 + A1:2016 | Orange entspricht auch GO/RT 3279 | Ausgestattet mit EAN Barcode | Einzeln in Polybeutel verpackt | Gebrauchsanweisung in allen Amtssprachen der EU | Der Hersteller gewährleistet die Reflektionseigenschaft gemäß EN-Norm für 25 Waschgänge bis 40 °C | Dies ist ein Artikel zur Persönlichen Schutzausrüstung (PSA). Gemäß EU-Verordnung 2016/425 über persönliche Schutzausrüstung ist eine EU-Konformitätserklärung seitens des Herstellers Pflicht. Die Konformitätserklärung ist auf www.korntex.com verfügbar. |

Preis	1	10
ab	33,25	28,92	27,80

*Preise lagen bei Drucklegung nicht vor.









RY9317 | HV9317 T-Shirt Tauri

55% Baumwolle / 45% Polyester

S, M, L, XL, XXL, 3XL, 4XL

170 g/m² Roly Workwear

FLUOR ORANGE 223 | FLUOR YELLOW 221 | GARDEN GREEN 52/FLUOR YELLOW 221
LEAD 23/FLUOR YELLOW 221 | NAVY BLUE 55/FLUOR ORANGE 223 | NAVY BLUE 55/FLUOR YELLOW 221
RED 60/FLUOR YELLOW 221

Funktionsshirt mit High Visibility und kurzen Ärmeln | Rundhalsausschnitt aus Hauptstoff | Zwei segmentierte Reflektorstreifen auf dem Rumpf und einer auf den Ärmeln | Mischgewebe aus Polyester und Baumwolle für Komfort und Atmungsaktivität | EN ISO 13688:2013 und EN ISO 20471:2013/A1:2016, Klasse I: 55221 - 55223 - 52221 - 23221, Klasse II: 221 - 223 | Dies ist ein Artikel zur Persönlichen Schutzausrüstung (PSA). Gemäß EU-Verordnung 2016/425 über persönliche Schutzausrüstung ist eine EU-Konformitätserklärung seitens des Herstellers Pflicht. Diese stellen wir Ihnen auf Anfrage gerne zur Verfügung.

Preis	1	📦	10 📦
ab	26,47	23,68	22,78

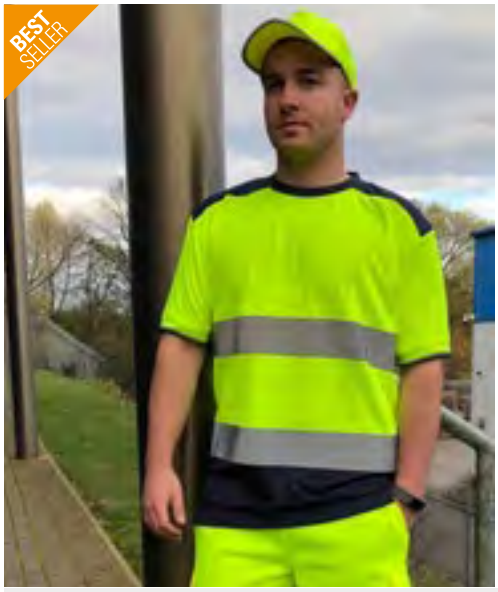





YK400 | HVJ400 Hi-Vis Two-Tone T-Shirt

100% Polyester

S, M, L, XL, XXL, 3XL

130 g/m² YOKO

HI-VIS ORANGE/NAVY | HI-VIS YELLOW/NAVY

Modernes Hi-Vis T-Shirt | Lässiger Tragekomfort | Atmungsaktiv | Schnell trocknend | Weicher und hautfreundlicher Stoff im Birdseye-Design | Lockere Passform | Kurzärmeliges T-Shirt | Schulter, Kragen, Ärmelabschlüsse und Saum in Navy farblich abgesetzt | Entspricht EN ISO 20471 Klasse 2 | Orange/Navy entsprechen außerdem RIS-3279-TOM für die Nutzung in der Bahnindustrie | Großartige Flexibilität und Stretch bei Formbeständigkeit | Zwei extra breite retroreflektierende Bänder um den Körper | Seitenschlitze mit verstärkten Stichen | Ohne Logo | Max. 25 Waschgänge | Bei diesem Artikel handelt es sich um persönliche Schutzausrüstung (PSA). Gemäß EU-Verordnung 2016/425 über persönliche Schutzausrüstungen ist eine EU-Konformitätserklärung durch den Hersteller obligatorisch. Diese stellen wir Ihnen auf Anfrage gerne zur Verfügung.

Preis	1	📦	10 📦
ab	21,78	19,40	18,16







YK410 | HVJ410 Two Band & Brace Hi-Vis T-Shirt

100% Polyester

S, M, L, XL, XXL, 3XL, 4XL, 5XL, 6XL

200 g/m² YOKO

BLACK | HI-VIS ORANGE | HI-VIS YELLOW | NAVY

Entspricht EN ISO 20471:2013 Class 2 / Orange entspricht außerdem RIS-3279-TOM | Zwei 5 cm breite Reflektions-Streifen um den Körper und einer über jeder Schulter | Weiches Polyester für ein angenehmes Tragegefühl | Kragen und Bündchen aus weichem Ripp-Strick in gleicher Farbe | Einzeln verpackt | Black und Navy für verbesserte Sichtbarkeit | Der Hersteller gewährleistet die Reflektionseigenschaft gemäß EN-Norm für 25 Waschgänge bei 40 °C | Bei diesem Artikel handelt es sich um persönliche Schutzausrüstung (PSA). Gemäß EU-Verordnung 2016/425 über persönliche Schutzausrüstungen ist eine EU-Konformitätserklärung durch den Hersteller obligatorisch. Diese stellen wir Ihnen auf Anfrage gerne zur Verfügung.

Preis	1	📦	10 📦
ab	23,06	20,54	19,23







YK420 | HVJ420 Hi-Vis Long Sleeve T-Shirt

100% Polyester

S, M, L, XL, XXL, 3XL

200 g/m² YOKO

HI-VIS ORANGE | HI-VIS YELLOW

Entspricht EN ISO 20471:2013 Class 3 / Orange entspricht außerdem RIS-3279-TOM | Zwei 5 cm breite Reflektions-Streifen um den Körper und einer über jeder Schulter | Weiches Polyester für ein angenehmes Tragegefühl | Kragen und Bündchen aus weichem Ripp-Strick in gleicher Farbe | Einzeln verpackt | Der Hersteller gewährleistet die Reflektionseigenschaft gemäß EN-Norm für 25 Waschgänge bei 40 °C | Bei diesem Artikel handelt es sich um persönliche Schutzausrüstung (PSA). Gemäß EU-Verordnung 2016/425 über persönliche Schutzausrüstungen ist eine EU-Konformitätserklärung durch den Hersteller obligatorisch. Diese stellen wir Ihnen auf Anfrage gerne zur Verfügung.

Preis	1	📦	10 📦
ab	26,54	23,63	22,11

Mehr Artikel sind online verfügbar.

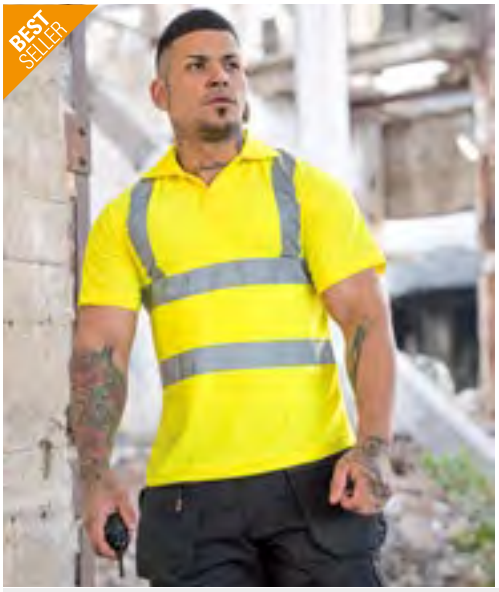



KX070 | KXPOLO **Hi-Vis Basic Polo Shirt Liverpool**

100% Polyester
S, M, L, XL, XXL, 3XL, 4XL, 5XL
240 g/m² Korntex

SIGNAL ORANGE SIGNAL YELLOW

Atmungsaktives, weiches Polyestermaterial | Modische Knopfleiste mit drei Knöpfen | Zwei 5 cm breite Reflektionsstreifen um den Körper und über beide Schultern | Zertifiziert nach EN ISO 20471:2013 + A1:2016 | Orange entspricht auch GO/RT 3279 | Ausgestattet mit EAN Barcode | Einzeln in Polybeutel verpackt | Gebrauchsanweisung in allen Amtssprachen der EU | Der Hersteller gewährleistet die Reflektionseigenschaft gemäß EN-Norm für 25 Waschgänge bis 40 °C | Dies ist ein Artikel zur Persönlichen Schutzausrüstung (PSA). Gemäß EU-Verordnung 2016/425 über persönliche Schutzausrüstung ist eine EU-Konformitätserklärung seitens des Herstellers Pflicht. Die Konformitätserklärung ist auf www.korntex.com verfügbar.

Preis	1	10
ab	24,80	21,90	21,04



KX075 | KXPCPOLO **High-End Polycotton Hi-Vis Polo Shirt Cambridge**

55% Baumwolle / 45% Polyester
S, M, L, XL, XXL, 3XL, 4XL, 5XL, 6XL, 7XL
180 g/m² Korntex

SIGNAL ORANGE SIGNAL YELLOW

Robustes Polo aus Baumwollmischgewebe | Atmungsaktives, weiches Polyestermaterial an der Außenseite und Baumwolle an der Innenseite | Hochwertiger Piqué-Stoff | Stylische 3-Knopfleiste | Zwei 5 cm breite Reflektionsstreifen um den Körper und zwei 5 cm breite über der Schulter | Zertifiziert nach EN ISO 20471:2013 + A1:2016 | Orange entspricht auch GO/RT 3279 | Ausgestattet mit EAN Barcode | Einzeln in Polybeutel verpackt | Gebrauchsanweisung in allen Amtssprachen der EU | Der Hersteller gewährleistet die Reflektionseigenschaft gemäß EN-Norm für 25 Waschgänge bis 40 °C | Dies ist ein Artikel zur Persönlichen Schutzausrüstung (PSA). Gemäß EU-Verordnung 2016/425 über persönliche Schutzausrüstung ist eine EU-Konformitätserklärung seitens des Herstellers Pflicht. Die Konformitätserklärung ist auf www.korntex.com verfügbar.

Preis	1	10
ab	26,97	23,80	22,90



RG271 | TRS271 **Pro Contract Hi-Vis Polo**

100% Polyester
S, M, L, XL, XXL, 3XL, 4XL
150 g/m² Regatta High Visibility

ORANGE YELLOW

100% feuchtigkeitsregulierendes, weiches Mikro-Mesh aus Polyester, 150 g/m² | Zertifiziert nach EN ISO 20471:2013 A1:2016, Klasse 2 | Farbton Orange entspricht auch RIS-3279 / TOM (Britischer Bahn-Industriestandard) | Lücke im Reflektions-Streifen an den Seitennähten für mehr Tragekomfort und Dehnbarkeit | Das Material bietet einen UV-Schutzfaktor 40 | Mit Seitenschlitz | Anteilig hergestellt aus recycelten Materialien | 2-Knopfleiste | Ripp-Kragen

Preis	1	10
ab	20,83	18,92	17,61

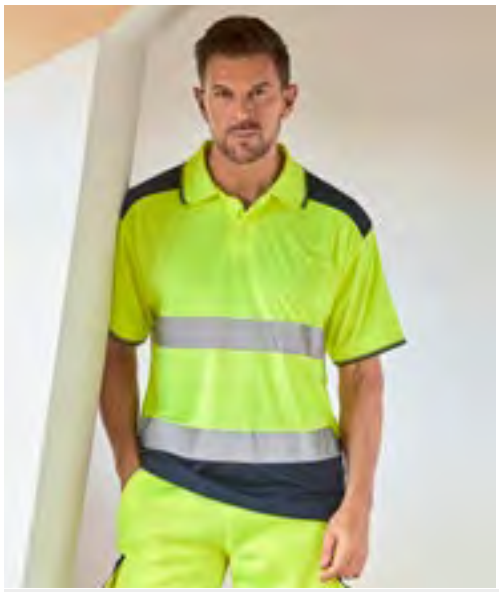

YK220 | HVJ220 **Hi-Vis Two-Tone Polo**

100% Polyester
S, M, L, XL, XXL, 3XL
130 g/m² YOKO

HI-VIS ORANGE/NAVY HI-VIS YELLOW/NAVY

Atmungsaktiv | Schnell trocknend | Weicher und hautfreundlicher Stoff im Birdseye-Design | Großartige Flexibilität und Stretch bei Formbeständigkeit | Entspricht ENISO 20471 Klasse 2 | Orange/Navy entsprechen außerdem RIS-3279-TOM für die Nutzung in der Bahnindustrie | Zwei extra breite retroreflektierende Bänder um den Körper | Schulter, Kragen, Ärmelabschlüsse und Saum in Navy farblich abgesetzt | 3-Knopfleiste | Seitenschlitze mit verstärkten Stichen | Ohne Logo | Max. 25 Waschgänge | Bei diesem Artikel handelt es sich um persönliche Schutzausrüstung (PSA). Gemäß EU-Verordnung 2016/425 über persönliche Schutzausrüstungen ist eine EU-Konformitätserklärung durch den Hersteller obligatorisch. Diese stellen wir Ihnen auf Anfrage gerne zur Verfügung.

Preis	1	10
ab	21,61	19,23	17,99

*Preise lagen bei Drucklegung nicht vor.

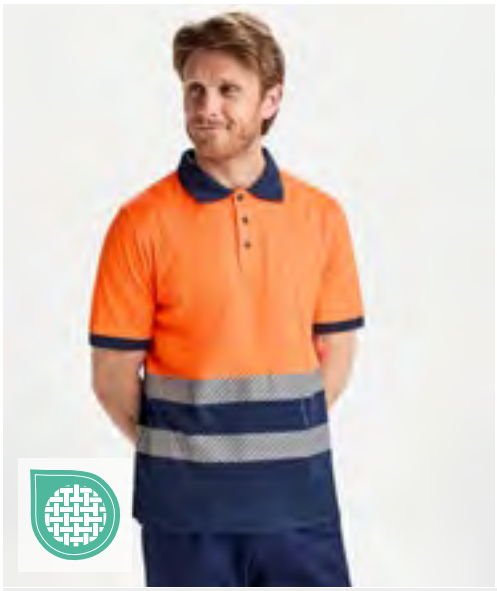



RY9318 | HV9318 **Poloshirt Atrio Shortsleeve**

55% Baumwolle / 45% Polyester

S, M, L, XL, XXL, 3XL, 4XL

170 g/m² Roly Workwear

FLUOR ORANGE 223 | FLUOR YELLOW 221 | GARDEN GREEN 52/FLUOR YELLOW 221
LEAD 23/FLUOR YELLOW 221 | NAVY BLUE 55/FLUOR ORANGE 223 | NAVY BLUE 55/FLUOR YELLOW 221
RED 60/FLUOR YELLOW 221

Funktions kurzarm Poloshirt mit High Visibility | Kragen aus 1x1-Ripp-Strick | Kontrastfarbene 3-Knopfleiste | Zwei segmentierte Reflektorstreifen auf dem Rumpf | Polyester/Baumwollmischgewebe für Komfort und Atmungsaktivität | Tasche optional | CE-Zertifizierung gemäß den Normen: EN ISO 13688:2013 und EN ISO 20471:2013/A1:2016, Klasse I: 55221 - 55223 - 52221 - 23221, Klasse II: 221 - 223 | Dies ist ein Artikel zur Persönlichen Schutzausrüstung (PSA). Gemäß EU-Verordnung 2016/425 über persönliche Schutzausrüstung ist eine EU-Konformitätserklärung seitens des Herstellers Pflicht. Diese stellen wir Ihnen auf Anfrage gerne zur Verfügung.

Preis	1		10
ab	28,70	25,68	24,70

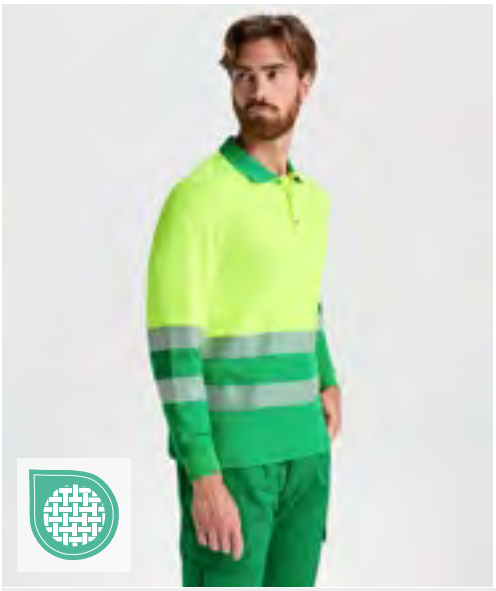



RY9319 | HV9319 **Poloshirt Atrio Longsleeve**

55% Baumwolle / 45% Polyester

S, M, L, XL, XXL, 3XL, 4XL

170 g/m² Roly Workwear

FLUOR ORANGE 223 | FLUOR YELLOW 221 | GARDEN GREEN 52/FLUOR YELLOW 221
LEAD 23/FLUOR YELLOW 221 | NAVY BLUE 55/FLUOR ORANGE 223 | NAVY BLUE 55/FLUOR YELLOW 221

Funktions Langarm-Poloshirt mit High Visibility | Kragen aus 1x1-Ripp-Strick | Kontrastfarbene 3-Knopfleiste | Zwei segmentierte Reflektorstreifen an Rumpf und Ärmeln | Polyester/Baumwollmischgewebe für Komfort und Atmungsaktivität | Tasche optional | CE-Zertifizierung gemäß den Normen: EN ISO 13688:2013 und EN ISO 20471:2013/A1:2016, Klasse I: 55221 - 55223 - 52221 - 23221, Klasse II: 221 - 223 | Dies ist ein Artikel zur Persönlichen Schutzausrüstung (PSA). Gemäß EU-Verordnung 2016/425 über persönliche Schutzausrüstung ist eine EU-Konformitätserklärung seitens des Herstellers Pflicht. Diese stellen wir Ihnen auf Anfrage gerne zur Verfügung.

Preis	1		10
ab	36,06	32,25	31,04



YK310 | HVJ310 **Hi-Vis Long Sleeve Polo**

100% Polyester

S, M, L, XL, XXL, 3XL, 4XL, 5XL, 6XL

YOKO

HI-VIS ORANGE | HI-VIS YELLOW

Entspricht EN ISO 20471:2013 Class 3 / Orange entspricht außerdem RIS-3279-TOM | Zwei 5 cm breite Reflektions-Streifen um den Körper, die Arme sowie über beide Schultern | Kragen und Bündchen gestrickt und in Kontrastfarbe Navy | 3-Knopfleiste | Doppelnähte | Der Hersteller gewährleistet die Reflektionseigenschaft gemäß EN-Norm für 25 Waschgänge bis 40 °C | Bei diesem Artikel handelt es sich um persönliche Schutzausrüstung (PSA). Gemäß EU-Verordnung 2016/425 über persönliche Schutzausrüstungen ist eine EU-Konformitätserklärung durch den Hersteller obligatorisch. Diese stellen wir Ihnen auf Anfrage gerne zur Verfügung. |

Preis	1		10
ab	29,65	26,42	24,70



Mehr Artikel sind online verfügbar.





KX324 | KXSW — Hi-Vis Workwear Sweatshirt Limerick

100% Polyester
S, M, L, XL, XXL, 3XL
310 g/m² — Korntex

BLACK | NAVY | SIGNAL ORANGE | SIGNAL YELLOW

Mit weicher Innenseite | Zwei 5 cm breite Reflektionsstreifen um den Körper, die Arme und über beide Schultern | Rundhalsausschnitt und Bündchen grau abgesetzt und gerippt | Gelb und Orange zertifiziert nach EN ISO 20471:2013 + A1:2016, Klasse 3 | Alle anderen Farben zertifiziert nach EN 17353 Typ B3 | Ausgestattet mit EAN Barcode | Einzeln in Polybeutel verpackt | Gebrauchsanweisung in allen Amtssprachen der EU | Der Hersteller gewährleistet die Reflektionseigenschaft gemäß EN-Norm für 25 Waschgänge bis 40 °C | Dies ist ein Artikel zur Persönlichen Schutzausrüstung (PSA). Gemäß EU-Verordnung 2016/425 über persönliche Schutzausrüstung ist eine EU-Konformitätserklärung seitens des Herstellers Pflicht. Die Konformitätserklärung ist auf www.korntex.com verfügbar.

Preis	1	10
ab	41,67	36,77	35,37







RG8130 | TRF813 — Hi-Vis Pro Contract Crew Neck Sweatshirt

100% Polyester
S, M, L, XL, XXL, 3XL, 4XL
280 g/m² — Regatta High Visibility

ORANGE | YELLOW

Pro Contract Hi-Vis Crew Sweat | Klasse 3 | Hi-Vis-Band über den Schultern | Graue Farbe an elastischem Saum und Kragen | Aus recycelten Materialien hergestellt

Preis	1	10
ab	44,39	40,34	37,60





KX421 | KXHO — Hi-Vis Workwear Hoody Cork

100% Polyester
S, M, L, XL, XXL, 3XL
310 g/m² — Korntex

BLACK | NAVY | SIGNAL ORANGE | SIGNAL YELLOW

Mit weicher Innenseite | Zwei 5 cm breite Reflektionsstreifen um den Körper, die Arme und über beide Schultern | Kängorootasche | Kapuze mit grauem Kordelzug | Bündchen grau abgesetzt und gerippt | Gelb und Orange zertifiziert nach EN ISO 20471:2013 + A1:2016, Klasse 3 | Alle anderen Farben zertifiziert nach EN 17353 Typ B3 | Ausgestattet mit EAN Barcode | Einzeln in Polybeutel verpackt | Gebrauchsanweisung in allen Amtssprachen der EU | Der Hersteller gewährleistet die Reflektionseigenschaft gemäß EN-Norm für 25 Waschgänge bis 40 °C | Dies ist ein Artikel zur Persönlichen Schutzausrüstung (PSA). Gemäß EU-Verordnung 2016/425 über persönliche Schutzausrüstung ist eine EU-Konformitätserklärung seitens des Herstellers Pflicht. Die Konformitätserklärung ist auf www.korntex.com verfügbar. |

Preis	1	10
ab	47,15	41,63	40,01







RG8140 | TRF814 — Hi-Vis Pro Contract Hoodie

100% Polyester
S, M, L, XL, XXL, 3XL, 4XL
280 g/m² — Regatta High Visibility

ORANGE | YELLOW

Pro Contract Hi-Vis Hoodie | Klasse 3 | Hi-Vis-Band über den Schultern | Graue Farbe an elastischem Saum | Kapuze mit Verstellmöglichkeit | Aus recycelten Materialien hergestellt

Preis	1	10
ab	49,62	45,10	42,13







RG780 | TRF780 — Hi-Vis X-Pro Hoodie (Class 2)

100% Polyester
S, M, L, XL, XXL, 3XL, 4XL
310 g/m² — Regatta High Visibility

BLACK/ORANGE | BLACK/YELLOW

Gebürstetes Polyestergewebe mit weicher Oberfläche – 310 gsm | Zertifiziert nach EN ISO 20471:2013 A1:2016, Klasse 2 | Farbton Orange entspricht auch RIS-3279 / TOM (Britischer Bahn-Industriestandard) | Wärmeappliziertes reflektierendes Band, mit segmentiertem Band auf strategischen Einsätzen für zusätzlichen Komfort | Fest angebrachte Kapuze mit Verstellmöglichkeiten | Kängurutasche vorne | Aus recycelten Materialien

Preis	1	10
ab	94,13	85,56	79,85







YKK06 | HVK06 — Hi-Vis 1/4 Zip Sweatshirt

100% Polyester
S, M, L, XL, XXL, 3XL
280 g/m² — YOKO

HI-VIS ORANGE | HI-VIS YELLOW

Entspricht EN ISO 20471:2013 Class 3 / Orange entspricht außerdem RIS-3279-TOM | Zwei 5 cm breite Reflektions-Streifen um den Körper, die Arme und über beide Schultern | Antipilling-Fleece mit warmem Jersey-Futter | Gefütterter, stoffgleicher Stehkragen | Farblich passender ¼ -Reißverschluss am Kragen | Bündchen und Taillenbund gerippt | Durchgehend Doppelnähte | Der Hersteller gewährleistet die Reflektionseigenschaft gemäß EN-Norm für 25 Waschgänge bei 40 °C | Bei diesem Artikel handelt es sich um persönliche Schutzausrüstung (PSA). Gemäß EU-Verordnung 2016/425 über persönliche Schutzausrüstungen ist eine EU-Konformitätserklärung durch den Hersteller obligatorisch. Diese stellen wir Ihnen auf Anfrage gerne zur Verfügung.

Preis	1	10
ab	47,05	41,89	39,20

*Preise lagen bei Drucklegung nicht vor.





KX422 | KXZHO — **Hi-Vis Workwear Hooded Sweat-Jacket Galway**

100% Polyester
S, M, L, XL, XXL, 3XL
260 g/m² — Korntex

SIGNAL ORANGE | SIGNAL YELLOW | SIGNAL YELLOW/NAVY

Mit weicher Innenseite | Zwei 5 cm breite Reflektionsstreifen um den Körper, die Arme und über beide Schultern | Zwei Eingrifftaschen neben dem Reißverschluss | Kapuze mit grauem Kordelzug | Bei Gelb und Orange Bündchen grau abgesetzt und gerippt | Bei Navy Bündchen Ton in Ton | Zertifiziert nach EN ISO 20471:2013 + A1:2016, Klasse 3 | Ausgestattet mit EAN Barcode | Einzeln in Polybeutel verpackt | Gebrauchsanweisung in allen Amtssprachen der EU | Dies ist ein Artikel zur Persönlichen Schutzausrüstung (PSA). Gemäß EU-Verordnung 2016/425 über persönliche Schutzausrüstung ist eine EU-Konformitätserklärung seitens des Herstellers Pflicht. Die Konformitätserklärung ist auf www.korntex.com verfügbar.

Preis	1	📦	10📦
ab	53,74	47,43	45,60





KX800 | KXFJ — **Hi-Vis Safety Fleece-Jacket Bergen**

100% Polyester
S, M, L, XL, XXL, 3XL, 4XL, 5XL
260 g/m² — Korntex

SIGNAL ORANGE | SIGNAL YELLOW

Warmer Fleecestoff | Zwei 5 cm breite Reflektionsstreifen um den Körper, Ärmel sowie über beide Schultern | Elastische Ärmelabschlüsse | Zertifiziert nach EN ISO 20471:2013 + A1:2016, Klasse 3 | Orange entspricht auch GO/RT 3279 | Ausgestattet mit EAN Barcode | Einzeln in Polybeutel verpackt | Gebrauchsanweisung in allen Amtssprachen der EU | Der Hersteller gewährleistet die Reflektionseigenschaft gemäß EN-Norm für 25 Waschgänge bis 40 °C | Dies ist ein Artikel zur Persönlichen Schutzausrüstung (PSA). Gemäß EU-Verordnung 2016/425 über persönliche Schutzausrüstung ist eine EU-Konformitätserklärung seitens des Herstellers Pflicht. Die Konformitätserklärung ist auf www.korntex.com verfügbar.

Preis	1	📦	10📦
ab	53,72	46,72	44,91







RG6480 | TRF648 — **Pro Contract Hi-Vis Thor Fleece Jacket**

100% Polyester
S, M, L, XL, XXL, 3XL, 4XL
280 g/m² — Regatta High Visibility

ORANGE | YELLOW

280er Symmetry-Fleece mit Antipilling-Ausstattung | Zertifiziert nach EN ISO 20471:2013 A1:2016, Klasse 3 | Farbton Orange entspricht auch RIS-3279 / TOM (Britischer Bahn-Industriestandard) | Zwei untere Taschen mit Reißverschluss | Hinweisreflektoren – Dank unserer abgewinkelten Streifen können Menschen erkennen, ob Sie sich auf sie zu oder von ihnen weg bewegen | Anteilig hergestellt aus recycelten Materialien

Preis	1	📦	10📦
ab	47,01	42,72	39,87







RT329 | R329X — **Safety Microfleece Jacket**

100% Polyester
S, M, L, XL, XXL, 3XL, 4XL
280 g/m² — Result SafeGuard

FLUORESCENT ORANGE/WORKGUARD GREY | FLUORESCENT YELLOW/WORKGUARD GREY

Zertifiziert nach ISOEN20471:2013, Klasse 2 | Reflektions-Streifen an Schultern, Körper und Ärmeln | Kontrasteinsätze in Workguard Grey | Reißverschluss-Taschen | Stehkragen | Aufhänger | Ungefüttert | Der Hersteller gewährleistet die Reflektionseigenschaft gemäß EN-Norm für 25 Waschgänge | Bei diesem Artikel handelt es sich um persönliche Schutzausrüstung (PSA). Gemäß EU-Verordnung 2016/425 über persönliche Schutzausrüstungen ist eine EU-Konformitätserklärung durch den Hersteller obligatorisch. Diese stellen wir Ihnen auf Anfrage gerne zur Verfügung.

Preis	1	📦	10📦
ab	51,53	47,48	45,58





YK08 | HVK08 — **Hi-Vis Fleece Jacket**

100% Polyester
S, M, L, XL, XXL, 3XL
380 g/m² — YOKO

HI-VIS ORANGE | HI-VIS ORANGE/NAVY | HI-VIS YELLOW | HI-VIS YELLOW/NAVY

EN ISO20471:2013 Class 3 | 5 cm breite Reflektions-Streifen aus 3M™ Scotchlite™ | Je zwei Reflektions-Streifen um den Körper und die Ärmel, je einer über die Schultern | Durchgehender Reißverschluss vorne | Beste Trageeigenschaften durch elastische Ärmel-Bündchen und Bund sowie hohen Kragen | Zwei tief aufgesetzte Taschen | Hi-Vis Orange und Orange/Navy entsprechen RIS-3279-TOM | Optimale Arbeitskleidung für Flughafenmitarbeiter, Kuriere, Öl-Plattformpersonal, Straßenarbeiter und Müllabfuhr, etc. | Antipilling-Polyester | Der Hersteller gewährleistet die Reflektionseigenschaft gemäß EN-Norm für 25 Waschgänge | Bei diesem Artikel handelt es sich um persönliche Schutzausrüstung (PSA). Gemäß EU-Verordnung 2016/425 über persönliche Schutzausrüstungen ist eine EU-Konformitätserklärung durch den Hersteller obligatorisch. Diese stellen wir Ihnen auf Anfrage gerne zur Verfügung.

Preis	1	📦	10📦
ab	54,74	48,74	45,62



YK10B | HVK10B — **Hi-Vis 2 Bands 2-Tone Fleece Jacket**

100% Polyester
S, M, L, XL, XXL, 3XL
380 g/m² — YOKO

HI-VIS YELLOW/NAVY

EN ISO20471:2013 Class 2 | 5 cm breite Reflektions-Streifen | Zwei Reflektions-Streifen um den Körper und die Arme | Durchgehender Reißverschluss vorne | Hoher Tragekomfort durch elastische Ärmelbündchen und Bund sowie hohen Kragen | Zwei tief aufgesetzte Taschen | 380 g/m² Antipilling-Polyester | Navyfarbener Kontrast-Streifen an Bund und Manschetten, um Verschmutzungen zu absorbieren | Ideal für Besticken und Beflocken | Der Hersteller gewährleistet die Reflektionseigenschaft gemäß EN-Norm für 25 Waschgänge | Bei diesem Artikel handelt es sich um persönliche Schutzausrüstung (PSA). Gemäß EU-Verordnung 2016/425 über persönliche Schutzausrüstungen ist eine EU-Konformitätserklärung durch den Hersteller obligatorisch. Diese stellen wir Ihnen auf Anfrage gerne zur Verfügung.

Preis	1	📦	10📦
ab	54,74	48,74	45,62

Mehr Artikel sind online verfügbar.





KX508 | KXLWJ Hi-Vis Lightweight Safety Jacket Andorra

100% Polyester
S, M, L, XL, XXL, 3XL
120 g/m²
Korntex

SIGNAL ORANGE | SIGNAL YELLOW

Zwei geräumige Taschen an der Vorderseite | Jeweils zwei Reflektionsstreifen quer über der Schulter und auf jedem Ärmel | Saumnähte mit schwarzer Polyestereinfassung | Zertifiziert nach EN ISO 20471:2013 + A1:2016; Größe S und M entsprechen der Klasse 2, ab Größe L der Klasse 3 | Orange entspricht auch GO/RT 3279 | Größenverstellbar durch zwei Klettverschlüsse | Ausgestattet mit EAN Barcode | Einzeln in Polybeutel verpackt | Gebrauchsanweisung in allen Amtssprachen der EU | Der Hersteller gewährleistet die Reflektionseigenschaft gemäß EN-Norm für 25 Waschgänge bis 40 °C | Dies ist ein Artikel zur Persönlichen Schutzausrüstung (PSA). Gemäß EU-Verordnung 2016/425 über persönliche Schutzausrüstung ist eine EU-Konformitätserklärung seitens des Herstellers Pflicht. Die Konformitätserklärung ist auf www.korntex.com verfügbar. |

Preis	1	📦	10 📦
ab	17,45	15,16	14,59





KX020 | KXRLJ Hi-Vis Light Rain Jacket Kaunas

100% Polyester
S, M, L, XL, XXL, 3XL, 4XL, 5XL
Korntex

SIGNAL ORANGE | SIGNAL YELLOW

Obermaterial: 100% Oxford-Polyester, Futter: 100% Polyester-Mesh | Leichte Warnschutz-Regenjacke mit atmungsaktivem Innenfutter | Reißverschluss mit durchgehender Windpatte | 2 verdeckte Taschen mit seitlichem Eingriff und Reißverschluss | Brusttasche mit Klettverschluss | Kapuze im Kragen verstaubar | Veredelungszugänge am Rücken und Brust | Innenliegendes Ärmelbündchen | EN ISO 20471:2013/A1:2016 Klasse 3 und EN 343:2019 | Dies ist ein Artikel zur Persönlichen Schutzausrüstung (PSA). Gemäß EU-Verordnung 2016/425 über persönliche Schutzausrüstung ist eine EU-Konformitätserklärung seitens des Herstellers Pflicht. Die Konformitätserklärung ist auf www.korntex.com verfügbar.

Preis	1	📦	10 📦
ab	94,89	82,51	79,35







RG497 | TRW497 Pro Hi-Vis Packaway Jacket

100% Polyester
S, M, L, XL, XXL, 3XL
140 g/m²
Regatta High Visibility

ORANGE | YELLOW

Wasserdichtes Hydrafort 100%-Polyester-Material | Winddichtes Material | Nähte getaped | Gelb entspricht EN20471 Klasse 3 | Farbton Orange entspricht auch RIS-3279 / TOM (Britischer Bahn-Industriestandard) | Fest angebrachte Kapuze mit Verstellmöglichkeiten | 2 untere Taschen | Verstaubar in eigene separate Tasche mit Aufhängeschlaufe | EN343 Klasse 3:2 | Der Hersteller gewährleistet die Reflektionseigenschaft gemäß EN-Norm für fünf Waschgänge | Bei diesem Artikel handelt es sich um persönliche Schutzausrüstung (PSA). Gemäß EU-Verordnung 2016/425 über persönliche Schutzausrüstungen ist eine EU-Konformitätserklärung durch den Hersteller obligatorisch. Diese stellen wir Ihnen auf Anfrage gerne zur Verfügung.

Preis	1	📦	10 📦
ab	54,86	49,86	46,53







YK450 | HVS450 Hi-Vis Soft Flex Breathable Rain Jacket

100% Polyester
S, M, L, XL, XXL, 3XL
210 g/m²
YOKO

HI-VIS YELLOW | ORANGE

Polyester (300D) | Entspricht EN ISO 20471:2013 Klasse 3 und EN343 Klasse 3.3 | Hergestellt aus weichem, atmungsaktiven und transferbeschichteten PU-Außenmaterial mit Mesh-Futter | 3M hitzebeständige reflektierende Bänder um Körper und Arme | Eine Stütze über jeder Schulter | Überschnittene Kapuze | Elastische Manschetten | Zwei untere Taschen | Kordelzug am Saum | Durchgehend verschweißte Nähte mit Ziernähten und Klebeband | Der Hersteller garantiert die Reflexeigenschaften nach EN-Norm für 25 Waschgänge bei 40 °C. | Bei diesem Artikel handelt es sich um persönliche Schutzausrüstung (PSA). Gemäß EU-Verordnung 2016/425 über persönliche Schutzausrüstungen ist eine EU-Konformitätserklärung durch den Hersteller obligatorisch. Diese stellen wir Ihnen auf Anfrage gerne zur Verfügung.

Preis	1	📦	10 📦
ab	124,31	110,69	103,60

*Preise lagen bei Drucklegung nicht vor.











RT331 | R331X Dynamic Softshell Coat

100% Polyester
S, M, L, XL, XXL, 3XL, 4XL
310 g/m²
Result SafeGuard

BLACK | FLUORESCENT ORANGE | FLUORESCENT YELLOW | NAVY

3-lagiges Verbundmaterial | Wasserdichte (bis 8.000mm), atmungsaktive (1.000 g/m² / 24h) und winddichte TPU-Membran | Innenmaterial: Polyester Microfleece | Futter: Polyester-Wattierung | EN ISO 20471:2013 Klasse 2 | Farbe Orange: GO / RT 3279 ISSUE 8: Klasse 2 | Kapuze im Kragen (verstaubar) aus Trikotfutter mit Klettverschluss | Reflektierende Details und diagonaler Druck auf Körper und Ärmeln | Robuste äußere Sturmklappe mit Reißverschluss | Windschutz innen mit Kinnschutz | Saum mit verstellbarem, elastischen Kordelzug | Kontrastfarbenes Innenfutter aus grauem Trikotmaterial | Drei Außentaschen mit Reißverschluss | Zwei Innentaschen | Innenliegende Ärmelbündchen | Stehkragen | Anhänger | Veredelungszugang: verdeckter Reißverschluss im unteren Rücken und im Brustbereich links | Bei diesem Artikel handelt es sich um persönliche Schutzausrüstung (PSA). Gemäß EU-Verordnung 2016/425 über persönliche Schutzausrüstungen ist eine EU-Konformitätserklärung durch den Hersteller obligatorisch. Diese stellen wir Ihnen auf Anfrage gerne zur Verfügung.

Preis	1		10
ab	126,02	121,26	116,03









RT117 | R117X High Vis Soft Shell Jacket

100% Polyester, Mittelschicht: 100% Polyurethan
S, M, L, XL, XXL, 3XL
310 g/m²
Result SafeGuard

FLUORESCENT ORANGE | FLUORESCENT YELLOW

Zertifiziert nach ISOEN20471:2013, Klasse 2 | 3-lagiger, 5.000 mm wasserdichter Softshell-Verbundstoff (310 g/m²) | Atmungsaktiv 3.000 g/m² / 24h | Außenschicht: 100% Polyester | Mittelschicht: Thermoplastische Polyurethan-Membran | Innenschicht: Microfleece für noch mehr Wärme | Futter: 100 % Polyester-Trikotfutter an oberer Rückseite | 50 mm breite, aufgenähte Reflektions-Streifen | Weiches, dehnfähiges Material | Modisch geschnitten mit verlängertem Rücken | Innere Windschutzleiste bis zum Kragen und Oberkörper | Dekorative Passe an der Vorderseite | Durchgehender Front-Reißverschluss | Zwei Seitentaschen mit Reißverschluss, eine Brusttasche mit Reißverschluss, zwei große Innentaschen und eine Handy-Innentasche | Verstellbarer Gummizug im Saum | Der Hersteller gewährleistet die Reflektionseigenschaft gemäß EN-Norm für fünf Waschgänge! | Bei diesem Artikel handelt es sich um persönliche Schutzausrüstung (PSA). Gemäß EU-Verordnung 2016/425 über persönliche Schutzausrüstungen ist eine EU-Konformitätserklärung durch den Hersteller obligatorisch. Diese stellen wir Ihnen auf Anfrage gerne zur Verfügung.

Preis	1		10
ab	76,04	71,28	68,31











RG625 | TRA625 Pro Hi-Vis Softshell Jacket

100% Polyester
S, M, L, XL, XXL, 3XL
310 g/m²
Regatta High Visibility

ORANGE/NAVY | YELLOW/NAVY

Gewebtes, wasserdichtes und atmungsaktives Softshell XPT 3-Lagen-Membrangewebe | Gelb entspricht EN20471 Klasse 2 | Farbton Orange entspricht auch RIS-3279 / TOM (Britischer Bahn-Industriestandard) | Zwei untere Taschen mit Reißverschluss | Verstellbarer Gummizug im Saum | Durchgehender Reißverschluss mit Abdeckung innen und Kinnschutz | Eine Brusttasche | Der Hersteller gewährleistet die Reflektionseigenschaft gemäß EN-Norm für fünf Waschgänge | Bei diesem Artikel handelt es sich um persönliche Schutzausrüstung (PSA). Gemäß EU-Verordnung 2016/425 über persönliche Schutzausrüstungen ist eine EU-Konformitätserklärung durch den Hersteller obligatorisch. Diese stellen wir Ihnen auf Anfrage gerne zur Verfügung.

Preis	1		10
ab	94,13	85,56	79,85









KX807 | KXSSHJ Hi-Vis Safety Softshell Jacket Turku

100% Polyester
S, M, L, XL, XXL, 3XL
300 g/m²
Korntex

SIGNAL ORANGE | SIGNAL YELLOW

Winddicht mit wärmeisolierendem Fleece-Innenfutter | Zwei Seitentaschen und eine Brusttasche mit Reißverschluss | Zwei 5 cm breite Reflektionsstreifen um den Körper und zwei 5 cm breite über der Schulter | Zertifiziert nach EN ISO 20471:2013 + A1:2016 | Orange entspricht auch GO/RT 3279 | Ausgestattet mit EAN Barcode | Einzeln in Polybeutel verpackt | Gebrauchsanweisung in allen Amtssprachen der EU | Der Hersteller gewährleistet die Reflektionseigenschaft gemäß EN-Norm für 25 Waschgänge bis 40 °C | Dies ist ein Artikel zur Persönlichen Schutzausrüstung (PSA). Gemäß EU-Verordnung 2016/425 über persönliche Schutzausrüstung ist eine EU-Konformitätserklärung seitens des Herstellers Pflicht. Die Konformitätserklärung ist auf www.korntex.com verfügbar.

Preis	1		10
ab	79,87	70,50	67,78

Mehr Artikel sind online verfügbar.













KX812 | KXBRSSHRJ Premium Printable Hi-Vis Softshell Safety Jacket Copenhagen

100% Polyester
S, M, L, XL, XXL, 3XL, 4XL, 5XL
200 g/m², Signal Red/Black: 180 g/m² Korntex

SIGNAL ORANGE/BLACK | SIGNAL RED/BLACK | SIGNAL YELLOW/BLACK

Wasserdicht (bis 8000mm) | Windabweisend | Segmentierte Reflexionsstreifen | Reißverschluss mit durchgehender Windpatte und Druckknöpfen am Halsausschnitt | Napoleontaschen mit Reißverschluss auf beiden Seiten | 2 verdeckte Taschen unterhalb der unteren Reflexstreifen | Kapuze im Kragen verstaubar | Durch Klettverschluss anpassbare Ärmelbündchen | Veredelungszugang in der Innenseite | Zertifiziert nach EN ISO 20471:2013 + A1:2016, S- L KLasse 2 und EN 343:1 / XL - 5 XL Klasse 3 und EN 343:1 | Orange entspricht auch GO/RT 3279 | Ausgestattet mit EAN Barcode | Dies ist ein Artikel zur Persönlichen Schutzausrüstung (PSA). Gemäß EU-Verordnung 2016/425 über persönliche Schutzausrüstung ist eine EU-Konformitätserklärung seitens des Herstellers Pflicht. Die Konformitätserklärung ist auf www.korntex.com verfügbar.

Preis	1		10
ab	137,94	119,95	115,33













RG712 | TRA712 Pro Contract Hi-Vis Ablaze 2L Softshell Jacket

100% Polyester
S, M, L, XL, XXL, 3XL, 4XL
270 g/m² Regatta High Visibility

ORANGE | YELLOW

Softshell-Gewebe mit angerauter Innenseite | Bedruckbares Softshell-Gewebe | Zertifiziert nach EN ISO 20471:2013 A1:2016, Klasse 3 | Farbton Orange entspricht auch RIS-3279 / TOM (Britischer Bahn-Industriestandard) | Zwei untere Taschen mit Reißverschluss | Anteilig hergestellt aus recycelten Materialien | Reißverschluss-Abdeckung für noch mehr Tragekomfort | Hinweisreflektoren – Dank unserer abgewinkelten Streifen können Menschen erkennen, ob Sie sich auf sie zu oder von ihnen weg bewegen

Preis	1		10
ab	52,24	47,48	44,39













RT450 | R450X Printable Safety Softshell Jacket

100% Polyester
S, M, L, XL, XXL, 3XL, 4XL
280 g/m² Result SafeGuard

FLUORESCENT ORANGE/BLACK | FLUORESCENT YELLOW/BLACK

3-lagiges, mechanisches Garn bestehend aus: | Außenschicht: 100% Polyester | Mittelschicht: wasserdichte (8000 mm) atmungsaktive (600g) und winddichte TPU Membran | Innen: Microfleece, 100 % Polyester | EN ISO 20471:2013+A1:2016, Fluorescent Orange: RIS-3279-TOM | Aufgedruckte Reflektions-Streifen an Schultern, Körper und Ärmeln | Schwarzer Farbkontrast | Eingefasste, weiche Bündchen | Reißverschluss-Taschen | Stehkragen | Anhänger | Dunkle untere Blenden verdecken den Schmutz | Ohne Logo, neutrales Etikett | Leicht und warm | Geräuscharm zu tragen | Der Hersteller gewährleistet die Reflektionseigenschaft gemäß EN-Norm für fünf Waschgänge! | Bei diesem Artikel handelt es sich um persönliche Schutzausrüstung (PSA). Gemäß EU-Verordnung 2016/425 über persönliche Schutzausrüstungen ist eine EU-Konformitätserklärung durch den Hersteller obligatorisch. Diese stellen wir Ihnen auf Anfrage gerne zur Verfügung.

Preis	1		10
ab	52,96	48,79	45,46













RT476 | R476X Printable Ripstop Safety Softshell Jacket

100% Polyester
S, M, L, XL, XXL, 3XL, 4XL
310 g/m² Result SafeGuard

FLUORESCENT ORANGE/BLACK | FLUORESCENT YELLOW/BLACK

3-lagiges, mechanisches Garn bestehend aus: Außenschicht: 100% Polyester (Ripstop), Mittelschicht: wasserdichte (5000 mm), atmungsaktive (600 g) und winddichte TPU Membran, Innenschicht: 100% Polyester Microfleece, Schultereinsätze: 100% Polyester Oxford | EN ISO 20471: 2013+A1:2016 Klasse 2 | RIS-3279-TOM Issue 2:2019 Klasse 2 (Orange) | Schwarze Kontrastblenden aus stabilem Oxford Nylon verdecken Schmutz | Bedruckte, reflektierende Body-Bänder mit weichem Tragegefühl | YKK-Reißverschluss am Stehkragen | Microfleece-Futter | Reißverschluss-Taschen | Kinnschutz | Offener Ärmelabschluss | Aufhänger | Bereit für Branding: Ohne Etikett | Der Hersteller gewährleistet die Reflektionseigenschaft gemäß EN-Norm für 25 Waschgänge | Bei diesem Artikel handelt es sich um persönliche Schutzausrüstung (PSA). Gemäß EU-Verordnung 2016/425 über persönliche Schutzausrüstungen ist eine EU-Konformitätserklärung durch den Hersteller obligatorisch. Diese stellen wir Ihnen auf Anfrage gerne zur Verfügung. | | | |

Preis	1		10
ab	76,04	71,28	68,43

*Preise lagen bei Drucklegung nicht vor.







YK09 | HVK09 **Hi-Vis 2 Bands & Braces Softshell Jacket**

100% Polyester

S, M, L, XL, XXL, 3XL, 4XL

YOKO

BLACK | HI-VIS ORANGE | HI-VIS ORANGE/NAVY | HI-VIS YELLOW | HI-VIS YELLOW/NAVY | NAVY

Hi-Vis Yellow, Hi-Vis Yellow/Navy, Hi-Vis Orange und Hi-Vis Orange/Navy entsprechen Norm EN ISO20471:2013 Class 3, Black und Navy mit verstärkter Sichtbarkeit | Hi-Viz Orange und Hi-Viz Orange/Navy entsprechen Norm RIS-3279-TOM | 3-lagiges Softshell-Material bis 8.000 mm wasserdicht und 3.000 g/m² / 24h atmungsaktiv | Außenschicht: 100% Polyester | Mittelschicht: TPU-Membran | Innenschicht: 140D Microfleece mit komfortablen und warmen Trageeigenschaften | 5 cm breite aufgenähte Reflektions-Streifen umlaufend um Körper, Arme und beide Schultern | Zwei Handwärmertaschen mit Reißverschluss | 100% wasserdichte Reißverschlüsse und Reißverschluss-Anhänger mit Markenlogo vorne und an der Brusttasche | Gummimanschetten- und Kordelzug-Verstellungen mit Markenlogo | Geformter Lendenwirbelbereich für Style | Kontrastfarbe Navy ist für die Aufbringung eines Firmenlogos geeignet und Abnutzung ist weniger sichtbar | Der Hersteller gewährleistet die Reflektionseigenschaft gemäß EN-Norm für 25 Waschgänge | Elastische Ärmelbündchen mit Klettverschluss verstellbar | Bei diesem Artikel handelt es sich um persönliche Schutzausrüstung (PSA). Gemäß EU-Verordnung 2016/425 über persönliche Schutzausrüstungen ist eine EU-Konformitätserklärung durch den Hersteller obligatorisch. Diese stellen wir Ihnen auf Anfrage gerne zur Verfügung.

Preis	1		10
ab	89,89	80,04	74,90







YK703 | HVW703 **Hi-Vis Chevron Quilted Jacket**

100% Polyester

S, M, L, XL, XXL, 3XL

190 g/m²

YOKO

HI-VIS YELLOW

Entspricht Norm EN ISO20471:2013 Class 2 | Dieses Gilet/diese Jacke ist gegen Metalldetektoren und Scanner gefeit und eignet sich ideal für die Elektronik- und Telekommunikationsbranche | Handytaschen | Umkehrbarer interaktiver Reißverschluss | 300D PU-beschichtetes Polyester-Außenmaterial | Elegante, diagonal verlaufende Chevron-Reflektorbänder um den Körper für Style und Sicherheit | Hautsympathisches, marineblaues Mikro-Gewebefutter an Body und Ärmeln | Die Ärmel sind abnehmbar | Handytasche auf der rechten Brust mit reflektierender Paspelpatte mit Klettverschluss | Elastische Manschetten | Zwei untere Taschen mit reflektierenden Paspelpatten | Innentasche mit Klettverschluss | Der Hersteller garantiert die Reflexeigenschaften nach EN-Norm für 25 Waschgänge bei 40 °C. | Bei diesem Artikel handelt es sich um persönliche Schutzausrüstung (PSA). Gemäß EU-Verordnung 2016/425 über persönliche Schutzausrüstungen ist eine EU-Konformitätserklärung durch den Hersteller obligatorisch. Diese stellen wir Ihnen auf Anfrage gerne zur Verfügung.

Preis	1		10
ab	74,14	66,02	61,78





KX809S | KXPJ **Robust 4-in-1 Hi-Vis Pilot Jacket Oslo**

60% Baumwolle / 40% Polyester, Innenfutter: 100% Polyester

XS, S, M, L, XL, XXL, 3XL, 4XL, 5XL

245 g/m²

Korntex

SIGNAL ORANGE/BLACK | SIGNAL YELLOW/BLACK | SIGNAL YELLOW/NAVY

Pilotenjacke aus abriebfestem Baumwoll-Polyester-Mischgewebe, PU-Beschichtung | Zwei Brusttaschen, große Smartphonetasche, zwei Hüfttaschen, Armbüro, Innentasche | Optional mit Reißverschluss abnehmbarer Polyesterfellkragen | Optional mit Reißverschluss herausnehmbares Innenfutter | Optional mit Reißverschluss abnehmbare Ärmel | Kein Außenlabel am Produkt: Geeignet zum Rebranding | Veredelungszugang zum einfachen Bedrucken | Nach EN ISO 20471 Klasse 3 zertifiziert (Weste nach Klasse 2) | Ausgestattet mit EAN Barcode | Einzeln in Polybeutel verpackt | Gebrauchsanweisung in allen Amtssprachen der EU | Der Hersteller gewährleistet die Reflektionseigenschaft gemäß EN-Norm für 25 Waschgänge bis 40 °C | Dies ist ein Artikel zur Persönlichen Schutzausrüstung (PSA). Gemäß EU-Verordnung 2016/425 über persönliche Schutzausrüstung ist eine EU-Konformitätserklärung seitens des Herstellers Pflicht. Die Konformitätserklärung ist auf www.korntex.com verfügbar.

Preis	1		10
ab	100,46	88,89	84,66



Mehr Artikel sind online verfügbar.





YK218 | HVP218 Hi-Vis Two-Tone Bomber Jacket

100% Polyester
S, M, L, XL, XXL, 3XL
190 g/m²
YOKO

HI-VIS ORANGE/NAVY | HI-VIS YELLOW/NAVY

Entspricht EN ISO 471:2013 Class 3 und EN 343 gegen schlechtes Wetter | Wasserdichtes, mit Oxford-PU beschichtetes Polyester mit 300D als Außenmaterial | Kontrastfarbe Navy ist für die Aufbringung eines Firmenlogos geeignet und Abnutzung ist weniger sichtbar | Quilt-Nylonfutter mit 190 g Polyester-Füllung | Schwerer Reißverschluss vorne mit geknöpfter Winschutzleiste | Elastische Bündchen und Säume in Navy | Zwei Außentaschen mit Sturmklappen | Aufgesetzte Tasche innen | Verborgener Klettverschluss in der Kapuze mit verstellbarem Zugband | Vollständig genähte und versiegelte Nähte für 100% Wasserdichtigkeit | Der Hersteller gewährleistet die Reflektionseigenschaft gemäß EN-Norm für 25 Waschgänge bei 40 °C | Bei diesem Artikel handelt es sich um persönliche Schutzausrüstung (PSA). Gemäß EU-Verordnung 2016/425 über persönliche Schutzausrüstungen ist eine EU-Konformitätserklärung durch den Hersteller obligatorisch. Diese stellen wir Ihnen auf Anfrage gerne zur Verfügung.

Preis	1		10
ab	75,26	67,00	62,71





YK302 | HVP302 Hi-Vis Two-Tone Motorway Jacket

100% Polyester
S, M, L, XL, XXL, 3XL
YOKO

HI-VIS ORANGE/NAVY | HI-VIS YELLOW/NAVY

Entspricht EN ISO 20471:2013 Class 3 und EN 343 Class 3.1 gegen schlechtes Wetter | Hi-Vis Orange/Navy entsprechen RIS-3279-TOM | Wasserdichtes, PU-beschichtetes 300D-Polyester und 190 g/m2 Quilt-Füllung und Nylonfutter | Zwei 5 cm breite Reflektions-Streifen von 3M um den Körper, Arme und einer über jeder Schulter | Kontrastfarbe Navy ist für die Aufbringung eines Firmenlogos geeignet und Abnutzung ist weniger sichtbar | Schwerer Reißverschluss vorne mit genieteter Windschutzleiste | Zwei Außentaschen mit Sturmklappen | Gestrickte Sturmbündchen an den Ärmelenden | Verborgene Kapuze mit Zugband | Innenliegende Brusttasche | Genähte und versiegelte Nähte für Wasserdichtigkeit | Der Hersteller gewährleistet die Reflektionseigenschaft gemäß EN-Norm für 25 Waschgänge bei 40 °C | Bei diesem Artikel handelt es sich um persönliche Schutzausrüstung (PSA). Gemäß EU-Verordnung 2016/425 über persönliche Schutzausrüstungen ist eine EU-Konformitätserklärung durch den Hersteller obligatorisch. Diese stellen wir Ihnen auf Anfrage gerne zur Verfügung.

Preis	1		10
ab	78,18	69,62	65,14









RT452 | R452X Motorway 2-Tone Safety Coat

100% Polyester
S, M, L, XL, XXL, 3XL
Result SafeGuard

FLUORESCENT ORANGE/BLACK | FLUORESCENT YELLOW/BLACK

Außen: 300D 100% Oxford Polyester mit PU Beschichtung, Füllung: 160 g/m² 100% Polyester, Innenfutter: 190T Diamantstepp 100% Polyester | Wasserdicht bis 1000 mm, windfest | EN ISO 20471:2013+A1-2016 – Klasse 3 | RIS-3279-TOM - Klasse 3 (nur Orange) | 50 mm reflektierende Schulter-, Körper- und Ärmelbänder | Von großer Sturmpatte verdeckte Taschen | Versenkbare Kapuze mit Zugschnureinsteller | Sturmpatte mit Nietenverschluss | Rauten-Steppfutter | Robuster Zwei-Wege-Reißverschluss | Komplett verschweißte Nähte | Stehkragen | Innentasche | Dunkle untere Blenden verdecken den Schmutz | Bereit für Branding: Ohne Etikett | Veredelungszugang: Zugang durch Reißverschluss am Saum | Dekorationstyp: Transfer, Druck und Stickerei | Der Hersteller gewährleistet die Reflektionseigenschaft gemäß EN-Norm für 25 Waschgänge | Bei diesem Artikel handelt es sich um persönliche Schutzausrüstung (PSA). Gemäß EU-Verordnung 2016/425 über persönliche Schutzausrüstungen ist eine EU-Konformitätserklärung durch den Hersteller obligatorisch. Diese stellen wir Ihnen auf Anfrage gerne zur Verfügung.

Preis	1		10
ab	48,91	45,10	43,32

*Preise lagen bei Drucklegung nicht vor.





RT218X | R218X **High Vis Motorway Coat**

100% Polyester

S, M, L, XL, XXL, 3XL, 4XL

Result SafeGuard

FLUORESCENT ORANGE | FLUORESCENT YELLOW

Außen: 300D Polyurethan beschichtetes Oxford Polyester | Isolierung: Polar-Therm Wattierung | Futter: 100% gesteppte 190T Diamant-Wattierung aus Polyester | Entspricht Norm EN ISO20471:2013, Klasse 3 | Komplett versiegelte, wasserdichte Nähte | Verborgene Kapuze mit Kordelzug | Stabiler 2-Wege-Reißverschluss vorne mit Windschutzleiste | Zwei große Außentaschen mit Druckknöpfen, eine Innentasche | Für größtmögliche Sicherheit sollte dieses Kleidungsstück gut befestigt und in sauberem Zustand getragen werden | Der Hersteller gewährleistet die Reflektionseigenschaft gemäß EN-Norm für 25 Waschgänge | 50 mm breite, aufgenähte Reflexstreifen | Bei diesem Artikel handelt es sich um persönliche Schutzausrüstung (PSA). Gemäß EU-Verordnung 2016/425 über persönliche Schutzausrüstungen ist eine EU-Konformitätserklärung durch den Hersteller obligatorisch. Diese stellen wir Ihnen auf Anfrage gerne zur Verfügung.

Preis	1		10
ab	45,22	41,77	40,10

KX804 | KXRJ **Premium Hi-Vis Rain-Jacket Tampere**

100% Polyester

S, M, L, XL, XXL, 3XL, 4XL, 5XL

Korntex

SIGNAL ORANGE | SIGNAL YELLOW

Wasserresistentes 300D Oxford Polyester mit hochwertiger Polyurethan-Beschichtung | Gefütterter Polyester-Stepp | Zwei 5 cm breite Reflektionsstreifen um den Körper, Ärmel sowie über beide Schultern | Reißverschluss mit durchgehender Windpatte | Zwei verdeckte Taschen mit seitlichem Eingriff und Reißverschlüssen | Brusttasche mit Klettverschluss | Kapuze im Kragen verstaubar | Innenliegendes Ärmelbündchen | Zertifiziert nach EN ISO 20471:2013 + A1:2016, Klasse 3 und EN 343 | Orange entspricht auch GO/RT 3279 | Ausgestattet mit EAN Barcode | Einzeln in Polybeutel verpackt | Gebrauchsanweisung in allen Amtssprachen der EU | Der Hersteller gewährleistet die Reflektionseigenschaft gemäß EN-Norm für 25 Waschgänge bis 40 °C | Dies ist ein Artikel zur Persönlichen Schutzausrüstung (PSA). Gemäß EU-Verordnung 2016/425 über persönliche Schutzausrüstung ist eine EU-Konformitätserklärung seitens des Herstellers Pflicht. Die Konformitätserklärung ist auf www.korntex.com verfügbar.

Preis	1		10
ab	103,77	90,23	86,77

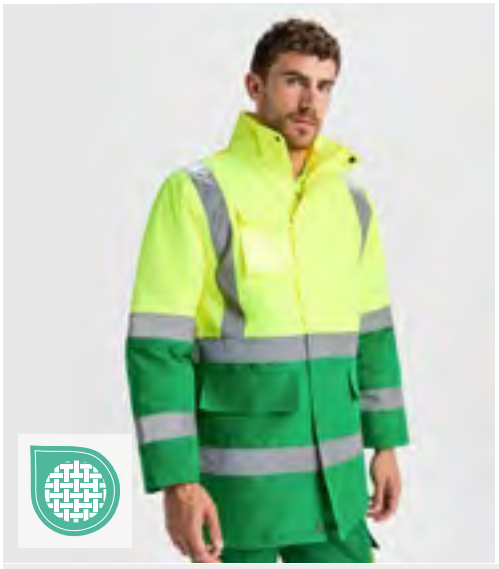



RY9320 | HV9320 **Jacket Merak**

100% Polyester

S, M, L, XL, XXL, 3XL, 4XL

Roly Workwear

FLUOR YELLOW 221 | GARDEN GREEN 52/FLUOR YELLOW 221 | LEAD 23/FLUOR YELLOW 221

NAVY BLUE 55/FLUOR ORANGE 223 | NAVY BLUE 55/FLUOR YELLOW 221 | RED 60/FLUOR YELLOW 221

Kombinierter, gesteppter Parka mit High Visibility | Wasserdichter Stoff mit heißversiegelten Nähten | Einrollbare Kapuze mit verstellbarem Kordelzug | Zwei horizontale Reflektorstreifen an Rumpf und Ärmeln und vertikale Reflektorstreifen an den Schultern | Brusttasche mit Patte und Klettverschluss sowie Ausweishalter | Zwei Vordertaschen mit Klappe | Innentasche mit Reißverschluss | Verdeckte Bündchen an den Ärmeln aus 1X1-Ripp-Strick | Zentrale Knopfleiste mit Metall-Knöpfen zum Schließen und zentralem Doppelschieber-Reißverschluss | Veredlungszugang für den Siebdruck | CE-Zertifizierung gemäß den Normen: EN ISO 13688:2013 und EN ISO 20471:2013/A1:2016, Klasse II: 55221 - 55223 - 52221 - 23221, Klasse III: 221 | Dies ist ein Artikel zur Persönlichen Schutzausrüstung (PSA). Gemäß EU-Verordnung 2016/425 über persönliche Schutzausrüstung ist eine EU-Konformitätserklärung seitens des Herstellers Pflicht. Diese stellen wir Ihnen auf Anfrage gerne zur Verfügung.

Preis	1		10
ab	63,28	56,62	54,48



RG4570 | TRW457 **Pro Contract Hi-Vis Dover Jacket**

100% Polyester

S, M, L, XL, XXL, 3XL, 4XL

200 g/m²

Regatta High Visibility

ORANGE | YELLOW

Wasserdichtes Hydrafort-Material aus 100% Polyester-Oxford-300D-Gewebe | Zertifiziert nach EN ISO 20471:2013 A1:2016, Klasse 3 | Farbton Orange entspricht auch RIS-3279 / TOM (Britischer Bahn-Industriestandard) | Entspricht EN343 Klasse 3:1 | Futter aus 220er Symmetry-Fleece mit Antipilling-Ausstattung | Thermo-Guard-Wärmeschutz in den Ärmeln | Anteilig hergestellt aus recycelten Materialien | Nähte wasserdicht getaped | Zwei tief angesetzte Reißverschluss-Taschen | Integrierte, aufgesetzte Sicherheitstasche | Integrierte Kapuze mit Verstellmöglichkeit | Elastische und verstellbare Bündchen | Elastischer Saum | Verdeckter Reißverschluss im Futter als Zugang zum Besticken | Hinweisreflektoren – Dank unserer abgewinkelten Streifen können Menschen erkennen, ob Sie sich auf sie zu oder von ihnen weg bewegen

Preis	1		10
ab	65,33	59,38	55,43

Mehr Artikel sind online verfügbar.











RG60000 | TRW600 **Hi-Vis Pro Contract Dover Parka Jacket**

100% Polyester

S, M, L, XL, XXL, 3XL, 4XL

Regatta High Visibility

ORANGE YELLOW

Wasserdichtes Hydrafort, Oxford 300D-Gewebe | Zertifiziert nach EN ISO 20471:2013 A1:2016 Klasse 3 | Orangefarbene Ausführung entspricht auch RIS-3279 / TOM (Britischer Bahn-Industriestandard) | Entspricht EN343 Klasse 3:1220 | Serienmäßig mit Anti-Pilling-Symmetry-Fleece gefütterter Körper | Thermo-Guard-Isolierung in den Ärmeln | Aus recycelten Materialien hergestellt | 2 Reißverschlusstaschen unten | Verdeckte Kapuze mit Verstellmöglichkeiten | Verdeckter Reißverschluss im Futter für Stickereien | ID-Reflexion: Vorder- und Rückseite des Trägers klar erkennbar und eindeutig unterscheidbar, durch abgewinkelte Reflexstreifen

Preis	1	📦	10 📦
ab	65,33	59,38	55,43











RG9430 | TRA943 **Hi-Vis 2-Tone Thermal Baffle Jacket**

93% Polyester / 7% Elasthan

S, M, L, XL, XXL, 3XL, 4XL

Regatta High Visibility

ORANGE YELLOW

Thermal Baffle 2-Tone Hi-Vis Jacke | Zertifiziert nach EN ISO 20471:2013 A1:2016 Klasse 2 | Gestepptes Baffle-Design für optimale Wärmeisolierung | 2 Reißverschlusstaschen unten / 1 Brusttasche | Wasserabweisende Beschichtung | 2-farbig in Yellow/Grey und Orange/Grey | Aus recycelten Materialien hergestellt | ID-Reflexion: Vorder- und Rückseite des Trägers klar erkennbar und eindeutig unterscheidbar, durch abgewinkelte Reflexstreifen

Preis	1	📦	10 📦
ab	78,42	71,28	66,52









RT507 | R507X **Heavy Duty Prism PU Safe & Dry Jacket with Recycled Backing**

Außen: 100% Polyurethan, Rückseite: 100% Polyester

S, M, L, XL, XXL, 3XL, 4XL

240 g/m²

Result Genuine Recycled

FLUORESCENT ORANGE/BLACK

Außenmaterial: 240 gm² 100% Polyurethan, Rückseite: 100% recycelter Polyester | EN ISO 20471:2013 + A1:2016 3, Klasse 2 | RIS-3279-TOM: ISSUE 2:2019 Klasse 3 | EN343 3:1 wasserdicht bis 5000 mm, atmungsaktiv bis 1000 mvp und winddicht | Kragen mit durchgehendem, robustem Reißverschluss, Kinnschutz und Reißverschluss-Schieber | Weiße Rückseite aus recyceltem Material | Schwereres Gewebe mit weicher und geschmeidiger Haptik | Bedruckte reflektierende Sicherheitsbänder | Windschutzleiste außen mit Druckknopf-Verschluss | Abnehmbare Kapuze mit Kordelzug | Verstellbarer Klettverschlussbund | Wasserdichte, verschweißte Nähte | Reißverschlusstaschen mit reflektierender Einfassung | Kordelzug-Saum | Länger geschnitten | Aufhänger | Bereit für Branding | Hergestellt aus 14 Plastikflaschen (1 Liter) | Recyclingstoff auf der Rückseite aus umweltfreundlichen Materialien, hergestellt aus recycelten Plastikflaschen und Industrieabfällen | Recycling-fähige Kartons und biologisch abbaubare Taschen | Der Hersteller gewährleistet die Reflektionseigenschaft gemäß EN-Norm für 25 Waschgänge bei 40 °C | Bei diesem Artikel handelt es sich um persönliche Schutzausrüstung (PSA). Gemäß EU-Verordnung 2016/425 über persönliche Schutzausrüstungen ist eine EU-Konformitätserklärung durch den Hersteller obligatorisch. Diese stellen wir Ihnen auf Anfrage gern zur Verfügung.

Preis	1	📦	10 📦
ab	76,04	71,28	68,31





YK706 | HVW706 **Hi-Vis Kensington Jacket With Fleece Lining**

100% Polyester

XS, S, M, L, XL, XXL, 3XL

340 g/m²

YOKO

BLACK HI-VIS ORANGE HI-VIS YELLOW NAVY PINK

Eine elegante Jacke für Sicherheit, Komfort, Qualität und Style | Aus weichem, schön gesteppten und wasserdichtem Material | High-Vis Yellow und Orange entsprechen EN ISO 20471: 2013 Klasse 3 | Die Farbe Orange entspricht zudem RIS-3279-TOM für die Nutzung in der Bahnindustrie | Zwei 5 cm breite Reflektions-Streifen in „V"-Form am Körper und an den Armen für beste Sichtbarkeit in der Dunkelheit | Stehkragen mit Kinnschutz, die Brusttasche und die beiden Handwärmer-Seitentaschen sind mit Reißverschlüssen ausgestattet | Eine große aufgesetzte Tasche am innen fixierten Fleecefutter | Zusätzliche Reflektions-Biesen an jedem Ärmelbündchen und am Bund für zusätzliche Sichtbarkeit und einen coolen Look in der Dunkelheit | Tolle Farbauswahl für Arbeit und Freizeit | Versteckter Reißverschluss an der unteren Innenseite zur Dekoration | Der Hersteller gewährleistet die Reflektionseigenschaft gemäß EN-Norm für 25 Waschgänge | Pink ist Lady Fit | Bei diesem Artikel handelt es sich um persönliche Schutzausrüstung (PSA). Gemäß EU-Verordnung 2016/425 über persönliche Schutzausrüstungen ist eine EU-Konformitätserklärung durch den Hersteller obligatorisch. Diese stellen wir Ihnen auf Anfrage gerne zur Verfügung. |

Preis	1	📦	10 📦
ab	82,75	73,68	68,95

*Preise lagen bei Drucklegung nicht vor.









RT18 | R018X **Safety Jacket**

100% Polyester

S, M, L, XL, XXL, 3XL

Result SafeGuard

FLUORESCENT ORANGE FLUORESCENT YELLOW

Zertifiziert nach ISOEN20471:2013, Klasse 3 | Wind- und wasserdicht (3000 mm) | Außenseite: Polyester Oxford mit PU-Beschichtung | Wärmeschutz: 160 g/m² Polyesterwattierung | Futter: 190T Polyester im Diamantstepp | Nahtloser Schulterbereich für optimale Wasserableitung | Komplett verschweißte Nähte | Verdeckte Kapuze im Kragen mit verstellbarem Kordelzug | Durchgehender Front-Reißverschluss | Zwei große Fronttaschen, eine Innentasche und eine Handy-Tasche | Sturmpatte mit Nietenverschluss | 50 mm breite, aufgenähte 3M-Reflektions-Streifen | Veredelungszugang: Reißverschluss innen am Saum an der Rückseite | Aufgrund der wasserdichten Beschichtung verbreitet der Artikel nach dem Auspacken einen Geruch. Sobald das Kleidungsstück behandelt, dekoriert oder ausgelüftet wurde, verschwindet der Geruch | Der Hersteller gewährleistet die Reflektionseigenschaft gemäß EN-Norm für 25 Waschgänge | Bei diesem Artikel handelt es sich um persönliche Schutzausrüstung (PSA). Gemäß EU-Verordnung 2016/425 über persönliche Schutzausrüstungen ist eine EU-Konformitätserklärung durch den Hersteller obligatorisch. Diese stellen wir Ihnen auf Anfrage gerne zur Verfügung. | Veredelungszugang: Saum innen auf der Rückseite mit Reißverschluss

Preis	1		10
ab	61,76	57,00	54,62









RT217X | R217X **High Vis Winter Blouson**

100% Polyester

S, M, L, XL, XXL, 3XL, 4XL

Result SafeGuard

FLUORESCENT ORANGE FLUORESCENT YELLOW

Entspricht Norm EN ISO20471:2013, Klasse 3 | EN343 zertifiziert | Komplett versiegelte, wasserdichte Nähte | Verdeckte Kapuze mit Kordel | Robuster Reißverschluss vorne | Sturmpatte mit Nietenverschluss | Eine Innentasche rechts | 50 mm breite, aufgenähte Reflektions-Streifen | Zwei Seitentaschen mit Abdeckung | Für größtmögliche Sicherheit sollte dieses Kleidungsstück gut befestigt und in sauberem Zustand getragen werden | Elastischer Bund | Außen: 300D Polyurethan beschichtetes Oxford Polyester | Isolierung: 4 oz Polar-Therm Wattierung | Futter: 100% gesteppte Polyester Wattierung | Der Hersteller gewährleistet die Reflektionseigenschaft gemäß EN-Norm für 25 Waschgänge | Bei diesem Artikel handelt es sich um persönliche Schutzausrüstung (PSA). Gemäß EU-Verordnung 2016/425 über persönliche Schutzausrüstungen ist eine EU-Konformitätserklärung durch den Hersteller obligatorisch. Diese stellen wir Ihnen auf Anfrage gerne zur Verfügung.

Preis	1		10
ab	45,22	41,77	40,10







RT325 | R325M **Men´s Soft Padded Safety Jacket**

100% Polyester

S, M, L, XL, XXL, 3XL, 4XL

Result SafeGuard

FLUORESCENT ORANGE/GREY FLUORESCENT YELLOW/GREY

Außen: 75D 100% Polyester (dehnbares, mechanisches Garn / TPU Folien) | Füllung: 100% weicher Polyester | ISO EN20471:2013, XS–M = Klasse 2, L–4XL = Klasse 3, Orange entspricht auch RIS-3279-TOM | Aufgenähte Reflektions-Streifen an Schultern, Körper und Ärmeln | Kontrast-Einsätze und Innenfutter in Grau | Weiche, elastische Bündchen und Saum | Verlängerter Rücken | Reißverschluss-Taschen | Stehkragen | Aufhänger | Innentasche | Zum Veredeln geeignet - Ohne Markenlabel | Der Hersteller gewährleistet die Reflektionseigenschaft gemäß EN-Norm für 25 Waschgänge | Bei diesem Artikel handelt es sich um persönliche Schutzausrüstung (PSA). Gemäß EU-Verordnung 2016/425 über persönliche Schutzausrüstungen ist eine EU-Konformitätserklärung durch den Hersteller obligatorisch. Diese stellen wir Ihnen auf Anfrage gerne zur Verfügung. | Veredelungszugang: innen im Brustbereich links und verdeckt auf der Rückseite mit Reißverschluss

Preis	1		10
ab	73,66	68,90	66,05









RT325F | R325F **Women´s Soft Padded Safety Jacket**

100% Polyester

XS, S, M, L, XL

Result SafeGuard

FLUORESCENT ORANGE/GREY FLUORESCENT YELLOW/GREY

Außen: 75D 100% Polyester (dehnbares, mechanisches Garn / TPU Folien) | Füllung: 100% weicher Polyester | ISO EN20471:2013, XS–M = Klasse 2, L–4XL = Klasse 3, Orange entspricht auch RIS-3279-TOM | Aufgenähte Reflektions-Streifen an Schultern, Körper und Ärmeln | Kontrast-Einsätze und Innenfutter in Grau | Weiche, elastische Bündchen und Saum | Verlängerter Rücken | Reißverschluss-Taschen | Stehkragen | Aufhänger | Innentasche | Leicht tailliert | Zum Veredeln geeignet - Ohne Markenlabel | Der Hersteller gewährleistet die Reflektionseigenschaft gemäß EN-Norm für 25 Waschgänge | Bei diesem Artikel handelt es sich um persönliche Schutzausrüstung (PSA). Gemäß EU-Verordnung 2016/425 über persönliche Schutzausrüstungen ist eine EU-Konformitätserklärung durch den Hersteller obligatorisch. Diese stellen wir Ihnen auf Anfrage gerne zur Verfügung. | Veredelungszugang: innen im Brustbereich links und verdeckt auf der Rückseite mit Reißverschluss

Preis	1		10
ab	71,28	66,52	63,78

Mehr Artikel sind online verfügbar.



RT216 | R216X — High Vis Waterproof Suit

100% Polyester
XS, S, M, L, XL, XXL, 3XL, 4XL
210 g/m² — Result SafeGuard

FLUORESCENT YELLOW

Wind- und wasserdicht 2.000 mm | Stormdri 2000-Gewebe | PVC beschichtet | Jacke: Windschutzleiste mit Druckknopf über robustem Reißverschluss | Saum mit verstellbarem Kordelzug | Integrierte Kapuze mit Kordelzug | Seitliche Fronttaschen mit Abdeckung | Elastische Ärmelbündchen | Nähte getaped | Anhänger | Netzfutter im Rücken für bessere Belüftung | Reflektions-Streifen am Körper | Hose: seitliche Eingrifftaschen | Elastischer Bund | Reflektions-Streifen an der Hose | Der Hersteller gewährleistet die Reflektionseigenschaft gemäß EN-Norm für 25 Waschgänge bei 40 °C |

Preis	1		10
ab	30,82	28,44	27,25



YK451 | HVS451 — Hi-Vis Soft Flex Breathable Rain Trousers

100% Polyester
S, M, L, XL, XXL, 3XL
210 g/m² — YOKO

HI-VIS YELLOW | ORANGE

Polyester (300D) | Entspricht EN ISO 20471:2013 Klasse 1 und EN343 Klasse 3.3 | Hergestellt aus weichem, atmungsaktiven und transferbeschichteten PU-Außenmaterial mit Mesh-Futter | 3M hitzebeständige reflektierende Bänder an der Unterseite jedes Beins; zwei Zugriffstaschen | Druckknöpfe für verstellbaren Knöchel | Durchgehend verschweißte Nähte mit Ziernähten und Klebeband | Der Hersteller garantiert die Reflexeigenschaften nach EN-Norm für 25 Waschgänge bei 40 °C. | Bei diesem Artikel handelt es sich um persönliche Schutzausrüstung (PSA). Gemäß EU-Verordnung 2016/425 über persönliche Schutzausrüstungen ist eine EU-Konformitätserklärung durch den Hersteller obligatorisch. Diese stellen wir Ihnen auf Anfrage gerne zur Verfügung.

Preis	1		10
ab	64,62	57,55	53,86



RT22 | R022X — Safety High Vis Trouser

100% Polyester
S/M, L/XL, XXL
Result SafeGuard

FLUORESCENT ORANGE | FLUORESCENT YELLOW

Zertifiziert nach ISOEN20471:2013, Klasse 1 | Wind- und wasserdicht (3000 mm), versiegelte Nähte | 50 mm breite, aufgenähte Reflektions-Streifen | Keine äußere Beinnaht | Zwei Seitentaschen und eine Schlüsseltasche an der Rückseite | Elastischer Bund mit verstellbarem Kordelzug | Verstellbarer Knopfverschluss an Fußgelenken | Polyester mit PU-Beschichtung | Der Hersteller gewährleistet die Reflektionseigenschaft gemäß EN-Norm für 25 Waschgänge | Bei diesem Artikel handelt es sich um persönliche Schutzausrüstung (PSA). Gemäß EU-Verordnung 2016/425 über persönliche Schutzausrüstungen ist eine EU-Konformitätserklärung durch den Hersteller obligatorisch. Diese stellen wir Ihnen auf Anfrage gerne zur Verfügung.

Preis	1		10
ab	18,33	16,54	15,83



YK461 | HVS461/2/3 — Hi-Vis Waterproof Over-Trousers

100% Polyester
S, M, L, XL, XXL, 3XL
YOKO

BLACK | HI-VIS ORANGE | HI-VIS ORANGE/NAVY | HI-VIS YELLOW | HI-VIS YELLOW/NAVY | NAVY

Hi-Vis Yellow und Orange entsprechen EN ISO 20471:2013 Class 1 Alle Farben entsprechen der Norm EN343 für schlechte Wetterbedingungen | Wasserdichtes Polyester mit Oxford-PU-Beschichtung | Zwei 5 cm breite Reflektorbänder am unteren Bein | Elastischer Bund | Gesteppte und geklebte Nähte | Verstellbar mit Hilfe von Druckknöpfen an der Unterseite | Der Hersteller gewährleistet die Reflektionseigenschaft gemäß EN-Norm für 25 Waschgänge bis 40 °C | Bei diesem Artikel handelt es sich um persönliche Schutzausrüstung (PSA). Gemäß EU-Verordnung 2016/425 über persönliche Schutzausrüstungen ist eine EU-Konformitätserklärung durch den Hersteller obligatorisch. Diese stellen wir Ihnen auf Anfrage gerne zur Verfügung.

Preis	1		10
ab	23,61	21,04	19,68



RT508 | R508X — Heavy Duty Prism PU Safe & Dry Trouser with Recycled Backing

Außen: 100% Polyurethan, Rückseite: 100% Polyester
S, M, L, XL, XXL, 3XL
240 g/m² — Result Genuine Recycled

FLUORESCENT ORANGE/BLACK

Außenmaterial: 240 gm² 100% Polyurethan, Rückseite: 100% recycelter Polyester | EN ISO 20471:2013 + A1:2016 1, Klasse 2 | RIS-3279-TOM: ISSUE 2:2019 Klasse 1 | EN343 3:1 wasserdicht bis 5000 mm, atmungsaktiv bis 1000 mvp und winddicht | Schwereres Gewebe mit weicher und geschmeidiger Haptik | Einsätze mit kontrastierendem Netzgewebe auf der Vorder- und Rückseite sorgen für Atmungsaktivität | Weiße Rückseite aus recyceltem Material | Wasserdichte, verschweißte Nähte | Bedruckte Sicherheitsbänder an den Beinen | Beinabschluss mit Druckknopf | Elastischer Bund | Aufhänger | Bereit für Branding | Hergestellt aus acht Plastikflaschen (1 Liter) | Recyclingstoff auf der Rückseite aus umweltfreundlichen Materialien, hergestellt aus recycelten Plastikflaschen und Industrieabfällen | Recycling-fähige Kartons und biologisch abbaubare Taschen | Bei diesem Artikel handelt es sich um persönliche Schutzausrüstung (PSA). Gemäß EU-Verordnung 2016/425 über persönliche Schutzausrüstungen ist eine EU-Konformitätserklärung durch den Hersteller obligatorisch. Diese stellen wir Ihnen auf Anfrage gern zur Verfügung.

Preis	1		10
ab	38,56	35,58	34,15

*Preise lagen bei Drucklegung nicht vor.





YK018T | HV018T Hi-Vis Cargo Trousers With Knee Pad Pockets

80% Polyester / 20% Baumwolle

Bundweite: 28, 30, 32, 34, 36, 38, 40, 42, 44, 46, 48 Inch / Länge: 31 (normal), 33 (lang)

340 g/m² YOKO

BLACK | HI-VIS ORANGE | HI-VIS YELLOW | NAVY

Hi-Vis Yellow und Hi-Vis Orange entsprechen EN ISO20471:2013 Klasse 1, Black und Navy bieten eine verbesserte Sichtbarkeit | 5 cm breite Reflektions-Streifen aus 3M™ Scotchlite™ | Zwei Reflektions-Streifen um jedes Bein | Bund mit fünf Gürtelschlaufen und Knopfverschluss | Reißverschluss vorne | Cargotaschen am Bein | Kniepolstertaschen mit versteckten Zugang | Gesäßtasche mit Knopfverschluss | Bundweite 28 ist nur in Länge 31 erhältlich | Der Hersteller gewährleistet die Reflektionseigenschaft gemäß EN-Norm für 25 Waschgänge | Bei diesem Artikel handelt es sich um persönliche Schutzausrüstung (PSA). Gemäß EU-Verordnung 2016/425 über persönliche Schutzausrüstungen ist eine EU-Konformitätserklärung durch den Hersteller obligatorisch. Diese stellen wir Ihnen auf Anfrage gerne zur Verfügung.

Preis	1	📦	10 📦
ab	57,86	51,50	48,22







RY9321 | HV9321 Trousers Enix

80% Polyester / 20% Baumwolle, Innen: 100% Polyester

38, 40, 42, 44, 46, 48, 50, 52, 54, 56, 58, 60 (DE)

Roly Workwear

GARDEN GREEN 52/FLUOR YELLOW 221 | LEAD 23/FLUOR YELLOW 221 | NAVY BLUE 55/FLUOR ORANGE 223 | NAVY BLUE 55/FLUOR YELLOW 221 | RED 60/FLUOR YELLOW 221

Gefütterte lange Hose mit High Visibility und mehreren Taschen | Kombiniert in zwei Farben und mit reflektierenden Bändern | Kontrastierende, fluoreszierende Details an den Taschen | Innenfutter aus Fleece | Verstellbarer Gummibund am Rücken | Zwei Vordertaschen | Zwei Gesäßtaschen mit Klappe und Klettverschluss | Zwei seitliche Taschen mit Patte und Klettverschluss | CE-Zertifizierung gemäß den Normen: EN ISO 13688:2013 und EN ISO 20471:2013/A1:2016, Klasse I: 55221 - 55223 - 52221 - 23221 | Dies ist ein Artikel zur Persönlichen Schutzausrüstung (PSA). Gemäß EU-Verordnung 2016/425 über persönliche Schutzausrüstung ist eine EU-Konformitätserklärung seitens des Herstellers Pflicht. Diese stellen wir Ihnen auf Anfrage gerne zur Verfügung.

Preis	1	📦	10 📦
ab	39,48	35,32	33,99







RT327 | R327X Safety Cargo Trouser

80% Polyester / 20% Baumwolle

XS, S, M, L, XL, XXL, 3XL, 4XL / Länge: 32 (81 cm)

280 g/m² Result SafeGuard

FLUORESCENT ORANGE | FLUORESCENT YELLOW

Teil-elastischer Bund mit Gürtelschlaufen | Reißverschluss vorne mit Knopfverschluss | Hinten hoch geschnittener Bund für mehr Tragekomfort | Zollstocktasche | Frontschlitz und Reißverschluss-Taschen | Schwarze Kontrast-Einsätze | Verstärkte Nähte an beanspruchten Stellen | Reflektions-Streifen an der Hose | Seitliche Cargotasche | Kniepolstertaschen | Hammerschlaufe | Cut-Away Label | EN20471:2013 Klasse 2 | Der Hersteller gewährleistet die Reflektionseigenschaft gemäß EN-Norm für 25 Waschgänge | Bei diesem Artikel handelt es sich um persönliche Schutzausrüstung (PSA). Gemäß EU-Verordnung 2016/425 über persönliche Schutzausrüstungen ist eine EU-Konformitätserklärung durch den Hersteller obligatorisch. Diese stellen wir Ihnen auf Anfrage gerne zur Verfügung.

Preis	1	📦	10 📦
ab	51,53	47,48	45,58







RT328 | R328X Safety Cargo Shorts

80% Polyester / 20% Baumwolle

XS, S, M, L, XL, XXL, 3XL, 4XL

280 g/m² Result SafeGuard

FLUORESCENT ORANGE | FLUORESCENT YELLOW

Teil-elastischer Bund mit Gürtelschlaufen | Aufgesetzte Tasche und Zollstocktasche hinten | Schwarze Kontrast-Einsätze | Verstärkte Nähte an beanspruchten Stellen | Reflektions-Streifen an der Hose | Seitliche Cargotasche | Frontschlitz und Reißverschluss-Taschen | Hammerschlaufe | Baumwoll-Twill | Cut-Away Label | EN20471:2013 Klasse 1 | Der Hersteller gewährleistet die Reflektionseigenschaft gemäß EN-Norm für 25 Waschgänge | Bei diesem Artikel handelt es sich um persönliche Schutzausrüstung (PSA). Gemäß EU-Verordnung 2016/425 über persönliche Schutzausrüstungen ist eine EU-Konformitätserklärung durch den Hersteller obligatorisch. Diese stellen wir Ihnen auf Anfrage gerne zur Verfügung.

Preis	1	📦	10 📦
ab	41,17	37,96	36,41

Mehr Artikel sind online verfügbar.



Atlantis



AT123 | WORS **Workout Beanie Recycled**

100% Polyester

One Size

Atlantis Headwear

BLACK | ORANGE FLUO | YELLOW FLUO

Beanie mit Bündchen aus recyceltem Polyestergarn | Weiches Hautgefühl, doppellagiges Gewebe und flache Verarbeitung | Reflektierender Streifen am Bündchen für gute Sichtbarkeit

Preis	1		10
ab	9,88	8,21	7,62

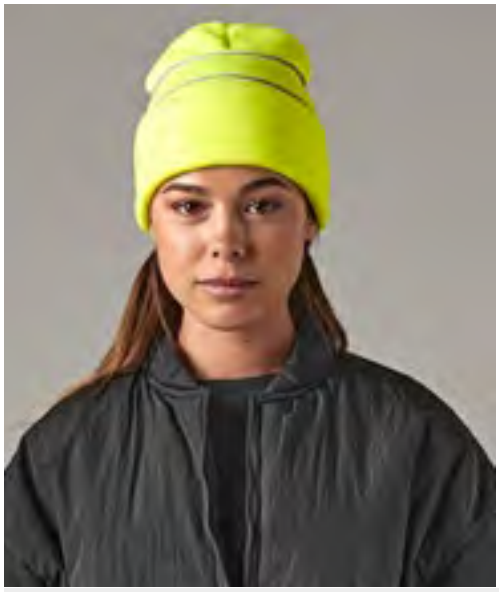

Beechfield
ORIGINAL HEADWEAR



CB42 | B42 **Enhanced-Viz Beanie**

100% Polyacryl

One Size

Beechfield

BLACK | FLUORESCENT ORANGE | FLUORESCENT YELLOW

Weiches Polyacryl (Soft Touch) | Verbesserte Sichtbarkeit durch reflektierende Streifen | Doppellagiger Strick | Design mit Umschlag

Preis	1		10
ab	6,19	5,83	5,21



Result SAFE GUARD

Result HEADWEAR



RH35 | RC035X **High Vis Cap**

100% Nylon

One Size

220 g/m²

Result SafeGuard

BLACK | FLUORESCENT ORANGE | FLUORESCENT YELLOW | NAVY

Sechs Segmente | Flaches Profil | Unverstärkte Vorderseite | Vorgebogener Schirm mit sechs Steppnähten | Reflektionsmaterial von 3M™ Scotchlite™ an Schirm und Rückseite | Aufnäher von 3M™ | Nahtumfasste Ösen | Größenverstellbar durch reflektierenden Klettverschluss | |

Preis	1		10
ab	12,26	10,83	10,40



korntex



KX054 | KXPCAP58 **Adult Premium Hi-Vis Cap Nice**

100% Polyester

One Size

120 g/m²

Korntex

BLACK | NAVY | ROYAL BLUE | SIGNAL ORANGE | SIGNAL YELLOW

Hi-Vis 5-Panel-Mütze | Saumnähte mit silberreflektierender Polyestereinfassung | Zwei Reflektions-Segmente je Seite | Verstellbar durch Klettband am Hinterkopf | Vorgeformter Schirm mit reflektierendem Rand | Luftlöcher | Bedruckbare Fläche auf der Stirn

Preis	1		10
ab	6,81	5,93	5,69



korntex



KX058 | KXCAP58 **Adult Basic Hi-Vis Cap Montpelier**

100% Polyester

One Size

120 g/m²

Korntex

SIGNAL ORANGE | SIGNAL YELLOW

Hi-Vis 5-Panel-Mütze | Saumnähte mit silberreflektierender Polyestereinfassung | Verstellbar durch Klettband am Hinterkopf | Vorgeformter Schirm mit reflektierendem Rand | Luftlöcher | Bedruckbare Fläche auf der Stirn

Preis	1		10
ab	5,88	5,12	4,93

*Preise lagen bei Drucklegung nicht vor.

HINWEISE

Ein Wort zur Bedruckung

Wir weisen darauf hin, dass ggf. eine in den Wasch- und Pflegeanleitungen der Artikel angegebene höhere Waschtemperatur als 40° C durch eine Bedruckung außer Kraft gesetzt wird. Wir empfehlen grundsätzlich bedruckte Textilien bei maximal 40° C zu waschen, um die Druckqualität nicht zu beeinträchtigen.

Farbbezeichnungen, Größenangaben und Waschverhalten

Farbbezeichnungen und Größenangaben wie sie in diesem Katalog erscheinen, unterliegen keinerlei Normen. Dies bedeutet zum Beispiel, dass ein T-Shirt in Größe XL von Hersteller A andere Abmessungen haben kann als ein T-Shirt in Größe XL von Hersteller B. Selbst innerhalb einer Marke können unterschiedliche Artikel (Poloshirt und T-Shirt) bei gleicher Größenangabe unterschiedliche Abmessungen haben. Insbesondere bei sog. Slim-Fit/Body-Fit-Shirts müssen die Größenläufe nicht mit den Unisex-Artikeln der gleichen Marke übereinstimmen. Ähnliches gilt für Damen- und Herrenshirts des gleichen Herstellers. Es ist selbstverständlich, dass Damenshirts anders geschnitten sind als die entsprechenden Herrenshirts, obwohl die Größenangabe identisch ist. Die Farbbezeichnungen sind häufig vom Namen her nicht aussagekräftig. Aber selbst bei Farbbezeichnungen von denen die meisten Verbraucher eine Vorstellung haben, kommt es oft zu Abweichungen. Es gibt keine verbindliche Farbnorm. So kommt es vor, dass dieselbe Farbbezeichnung bei unterschiedlichen Marken oder auch unterschiedlichen Artikeln einer Marke anders aussehen können. Leider lässt sich dieses Problem auch nicht durch die im Katalog abgedruckten Farbbalken lösen. Jeder abgedruckte Farbbalken im Katalog erscheint unter verschiedenen Lichtquellen anders und eine Textilfarbgebung zu 100 % im Papierdruck darzustellen ist nahezu unmöglich. Bevor Sie eine größere Menge Textilien bestellen oder gar bedrucken / besticken, sollten Sie sich gegebenenfalls ein Muster zur Ansicht bestellen. Reklamationen aufgrund von subjektiven Größen- oder Farbvorstellungen können nicht anerkannt werden. Eindringlich weisen wir darauf hin, dass jeder Textilartikel aus Baumwolle bzw. Baumwoll-Mischgewebe vor dem ersten Tragen gewaschen werden muss. Aufgrund der (zwar völlig unbedenklichen und ungefährlichen) chemischen Rückstände bei Textilien kann es bei sofortigem ungewaschenen Tragen insbesondere unter UV-Einwirkung zu chemischen Reaktionen zwischen Körperschweiß und den Rückständen kommen. Diese dadurch entstehenden Farbbeeinträchtigungen bleiben auch nach späteren Wäschen bestehen. Daraus resultierende Beanstandungen bzw. Reklamationen sind daher ausgeschlossen.

Hinweise zur Batterieentsorgung

Im Zusammenhang mit dem Vertrieb von Batterien oder mit der Lieferung von Geräten, die Batterien enthalten, sind wir verpflichtet, Sie auf folgendes hinzuweisen: Sie sind zur Rückgabe gebrauchter Batterien als Endnutzer gesetzlich verpflichtet. Sie können Altbatterien, die wir als Neubatterien im Sortiment führen oder geführt haben, unentgeltlich an unserem Versandlager (Versandadresse) zurückgeben oder frei Haus an uns zurücksenden. Alternativ weisen wir darauf hin, dass Sie die eingerichteten öffentlichen Sammelstellen in Ihrer Wohngegend nutzen können. Die auf den Batterien abgebildeten Symbole haben folgende Bedeutung: Das Symbol der durchgekreuzten Mülltonne bedeutet, dass die Batterie nicht in den Hausmüll gegeben werden darf.
Pb = Batterie enthält mehr als 0,004 Masseprozent Blei
Cd = Batterie enthält mehr als 0,002 Masseprozent Cadmium
Hg = Batterie enthält mehr als 0,0005 Masseprozent Quecksilber.

Bitte beachten Sie die folgenden Hinweise

Unterwäsche und Socken sind vom Umtausch ausgeschlossen.
Hemden und Blusen sind vom Umtausch ausgeschlossen.Schirmversand ab Länge 60 cm in separaten Kartons.
Alle Lieferungen ohne Inhalte und Deko.
Masken und Hygieneartikel sind vom Umtausch ausgeschlossen.

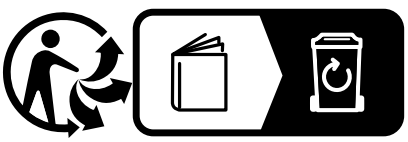


FRUIT OF THE LOOM

SOL'S
the fair spirit

B&C
COLLECTION

JustHoods
AWDis

GILDAN

TEE JAYS

RUSSELL
ATHLETIC

daiber

STEDMAN

Neutral
Certified Responsibility

Beechfield
ORIGINAL HEADWEAR

B&C
BE INSPIRED

mantis

BUILD YOUR BRAND

PREMIER

Result

REGATTA
PROFESSIONAL

SF
CLOTHING

ROLY

KUSTOM KIT

Atlantis

promodoro

HENBURY

STARWORLD

korntex

KARLOWSKY

CG

miners
mate

seidensticker

RUSSELL
COLLECTION

QUADRA

Westford Mill

HALFAR
Starke Taschen.

SPIRO

JHK
T-SHIRT

écologie.
by AWDis

HRM

FARE

BROOK
TAVERNER
SINCE 1932

ARTG

YOKO
HI-VIS

BURNSIDE

Result
core

Result
recycled

BagBase

bags2GO

EXNER
Mode mit System

So
DENIM
by AWDis

TOWEL
CITY

REGATTA
PROFESSIONAL

Result
WORK-GUARD

printwear®

Result
SAFE-GUARD

bargear

X.O
by promodoro

EXCD
by promodoro

brain
waves

TYTO
HAIR STITCHER

ROLY
WRK

Tiger
Cotton®

LINK
KITCHEN
WEAR

THE ONE
TOWELLING

NEO
BLU
PEOPLE IN MOTION

FAIR
TOWEL

ona
BY PREMIER

MARVELIS

QUIKFLIP

JERZEES.

MR. SOCKS

Callaway
APPAREL

TERRAX
WORKWEAR

Utopic

NEW MORNING
STUDIOS

l-merch

ASQUITH & FOX

TRI DRI

EECOFF
CORPORATE WEAR